

EXTRAIT DU REGISTRE DES DÉLIBÉRATIONS

DU CONSEIL DE LA COMMUNAUTÉ D'AGGLOMÉRATION DE L'ALBIGEOIS

SÉANCE DU 18 FÉVRIER 2016 À 18 HEURES 30

N° 1- 9 / 2016 : BUDGET PRIMITIF 2016 – BUDGET ANNEXE ZONES D'ACTIVITÉS

L'An Deux Mille Seize, le 18 février

Le conseil de la communauté d'agglomération de l'Albigeois s'est réuni en mairie d'Albi le jeudi 18 février 2016 à 18 heures 30 en séance publique, sur convocation de monsieur Philippe BONNECARRÈRE, président de la communauté d'agglomération de l'Albigeois.

Présidait la séance : monsieur Philippe BONNECARRÈRE

Secrétaire : monsieur Christian CHAMAYOU

Membres présents :

Membres titulaires : Mesdames, messieurs, Stéphanie GUIRAUD-CHAUMEIL, Michel FRANQUES (pouvoir de Naïma MARENGO), Muriel ROQUES-ÉTIENNE, Philippe BONNECARRÈRE, Gisèle DEDIEU (pouvoir de Marie-Louise AT), Bruno LAILHEUGUE Sylvie BASCOUL VIALARD (pouvoir de Bruno CRUSEL), Jean-Michel BOUAT, Geneviève PEREZ, Steve JACKSON, Patrick BÉTEILLE, Michèle BARRAU-SARTRES (pouvoir de Claude LECOMTE), France GERBAL-MÉDALLE, Odile LACAZE, Fabien LACOSTE (pouvoir d'Elodie NADJAR), Pascal PRAGNÈRE, Dominique MAS, Najat DELPEYRAT (pouvoir de Pierre DOAT), Sarah LAURENS, Éric GUILLAUMIN, Robert GAUTHIER, Delphine DESHAIES-GALINIÉ, Dominique SANCHEZ, Christian CHAMAYOU, Jacques ROYER, Francis SALABERT, Claude JULIEN, Gérard POUJADE, Anne-Marie ROSÉ, Thierry MALLÉ, Thierry DUFOUR, Hélène MALAQUIN, Michel TRÉBOSC, Jean-Paul RAYNAUD, Joëlle VILLENEUVE (pouvoir de Michel MARTY), Céline TAFELSKI, Blandine THUEL, Jean-François ROCHEDREUX, Robert AZAÏS.

Membres suppléants présents non votants : Mesdames, messieurs, Philippe GRANIER, Jacques ROUSSEL, Philippe MARAVAL, Rino GATEFIN, Marie-Claire MALROUX, Agnès BRU.

Membres excusés :

Membres titulaires : Mesdames, messieurs, Claude LECOMTE (pouvoir à Michèle BARRAU-SARTRES), Naïma MARENGO (pouvoir à Michel FRANQUES), Marie-Louise AT (pouvoir à Gisèle DEDIEU), Bruno CRUSEL (pouvoir à Sylvie BASCOUL-VIALARD), Enrico SPATARO, Patrice BEDIER, Elodie NADJAR (pouvoir à Fabien LACOSTE), Frédéric CABROLIER, Pierre DOAT (pouvoir à Najat DELPEYRAT), Emmanuelle PIERRY, Michel MARTY (pouvoir à Joëlle VILLENEUVE), Stéphane BARDY,

Membres suppléants : Mesdames, messieurs, Marie-Claude VABRE, Françoise FEUGEAS, Christian LAFON, Thierry LAFUENTE, Yves CHAPRON.

Présents : 45

Votants : 46

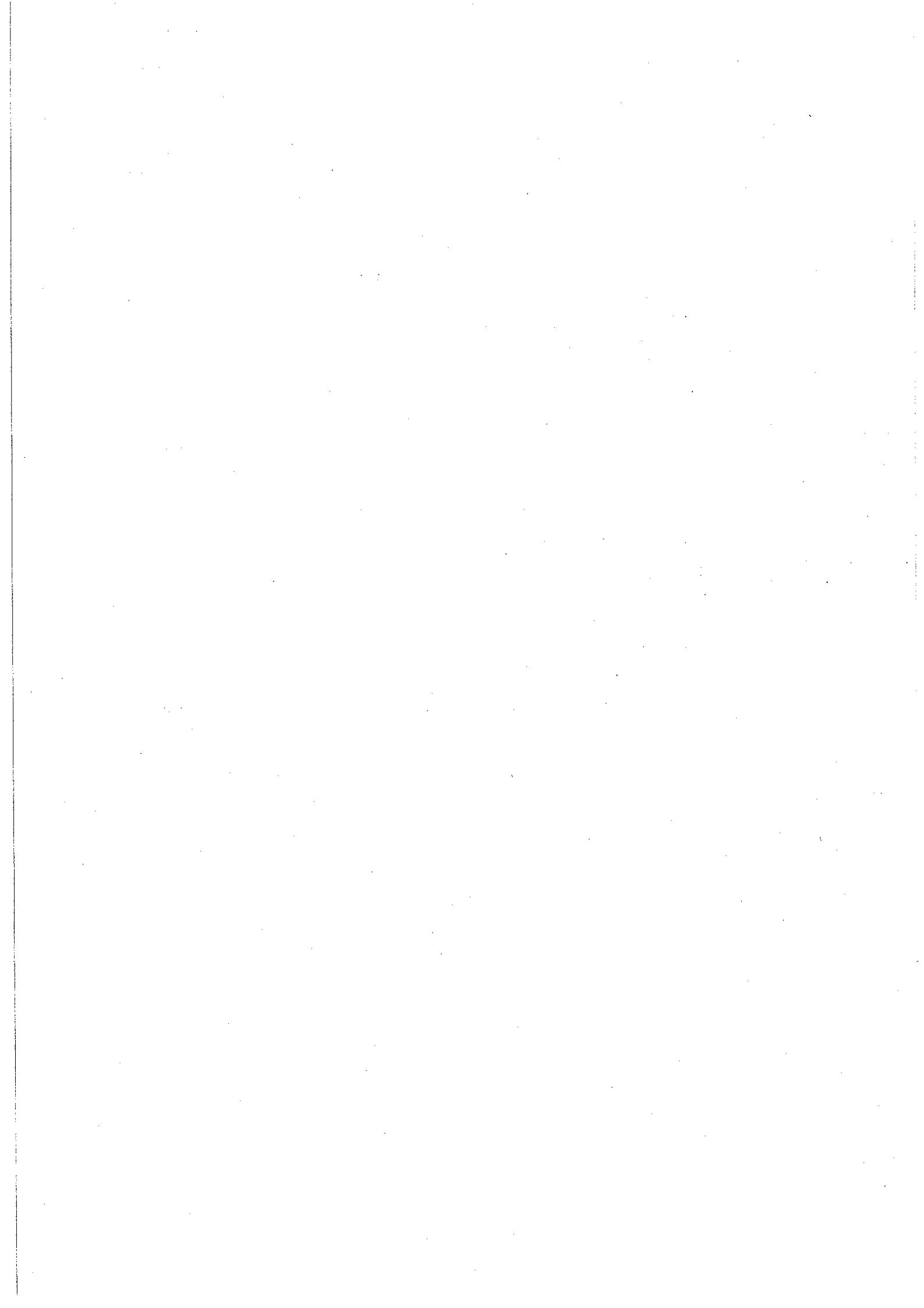

SÉANCE DU CONSEIL COMMUNAUTAIRE DU JEUDI 10 FÉVRIER 2016**N° 1- 9 / 2016 : BUDGET PRIMITIF 2016 – BUDGET ANNEXE ZONES D'ACTIVITÉS**Pilote : Finances et budgetAutre service concerné : Direction générale des services - Développement économique**Monsieur Francis SALABERT, rapporteur,**

Le budget primitif 2016 des zones d'activités, annexe au budget principal, s'équilibre en dépenses et en recettes à **970 664 €** dont

462 432,00 € en fonctionnement
508 232,00 € en investissement

Section de fonctionnement :

Le financement est assuré par :

- les produits exceptionnels (dont produit des cessions foncières)	205 432,00 €
- le produit de location immobilière	7 000,00 €
- une participation du budget général	250 000,00 €

Total des recettes **462 432,00€**

Les dépenses de cette section regroupent :

- les charges générales de fonctionnement du service	54 200,00 €
- le virement à la section d'investissement	8 232,00 €
- les opérations de sortie d'actif des terrains cédés	400 000,00 €

Total des dépenses **462 432,00 €**

Section d'investissement :

Le financement est assuré par :

- des opérations d'ordre concernant les cessions	400 000,00 €
- le virement de la section de fonctionnement	8 232,00 €
- des opérations patrimoniales (opérations d'ordre)	100 000,00 €

Total des recettes **508 232,00 €**

Les dépenses de cette section regroupent :

- des acquisitions foncières	800,00 €
- des opérations patrimoniales	100 000,00 €
- des travaux d'aménagement	407 432,00 €

Total des dépenses **508 232,00 €**

Le conseil de communauté d'agglomération de l'Albigeois,**VU** le code général des collectivités territoriales,**VU** l'avis du bureau communautaire en date du 28 janvier 2016,**ENTENDU LE PRÉSENT EXPOSÉ,**

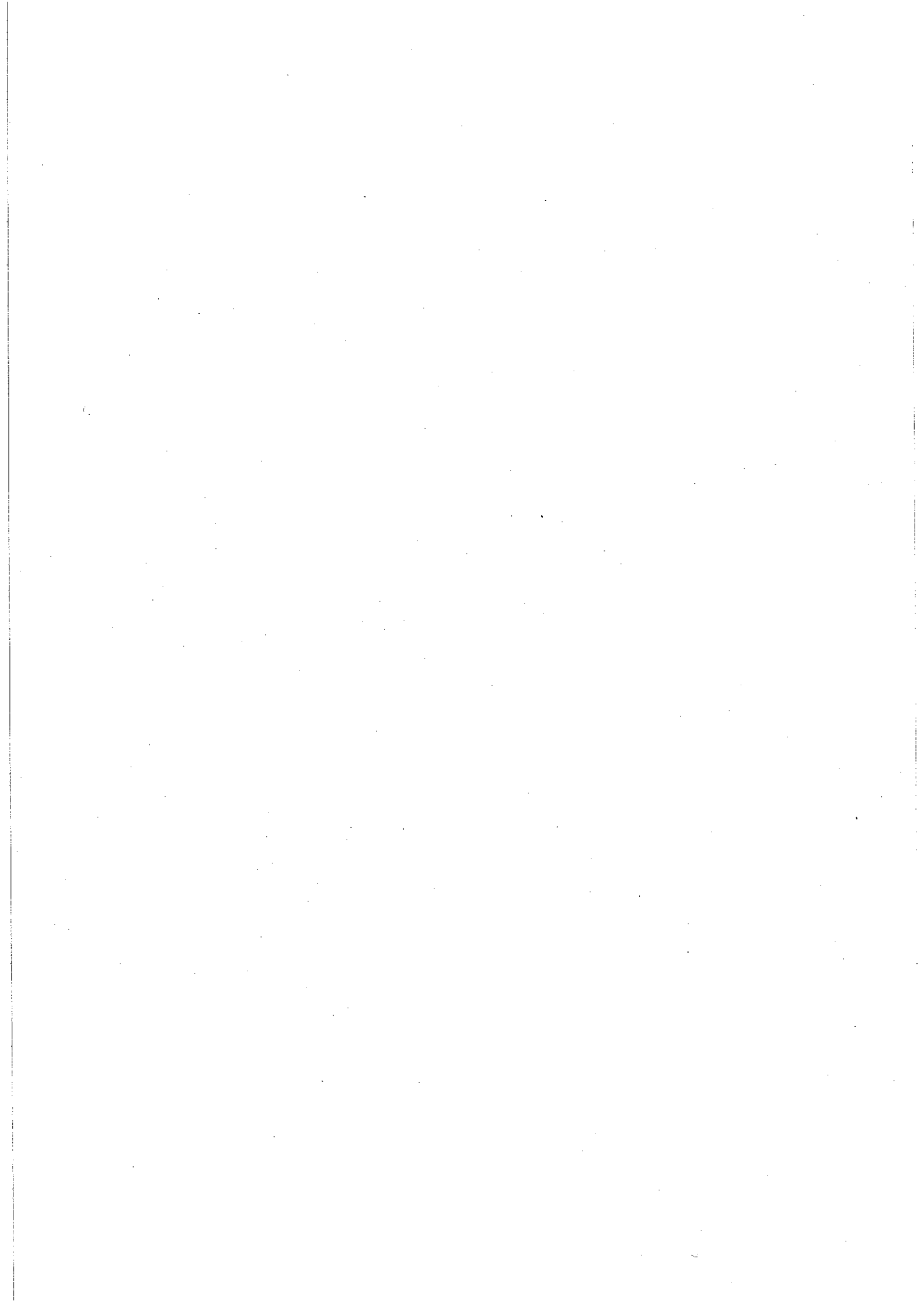

Envoyé en préfecture le 29/02/2016

Reçu en préfecture le 29/02/2016

Affiché le

01 Mars 2016 SLO
ID : 081-248400737-20160212-1_9_2016-DE

APRÈS EN AVOIR DÉLIBÉRÉ, À L'UNANIMITÉ,

ADOpte le budget primitif 2016 des zones d'activités qui s'équilibre en dépenses et en recettes à **970 664 €** dont

462 432,00 € en fonctionnement
508 232,00 € en investissement

Pour extrait conforme,
Fait le 18 février 2016,

Le président,

Philippe BONNECARRÈRE

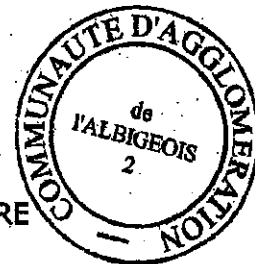

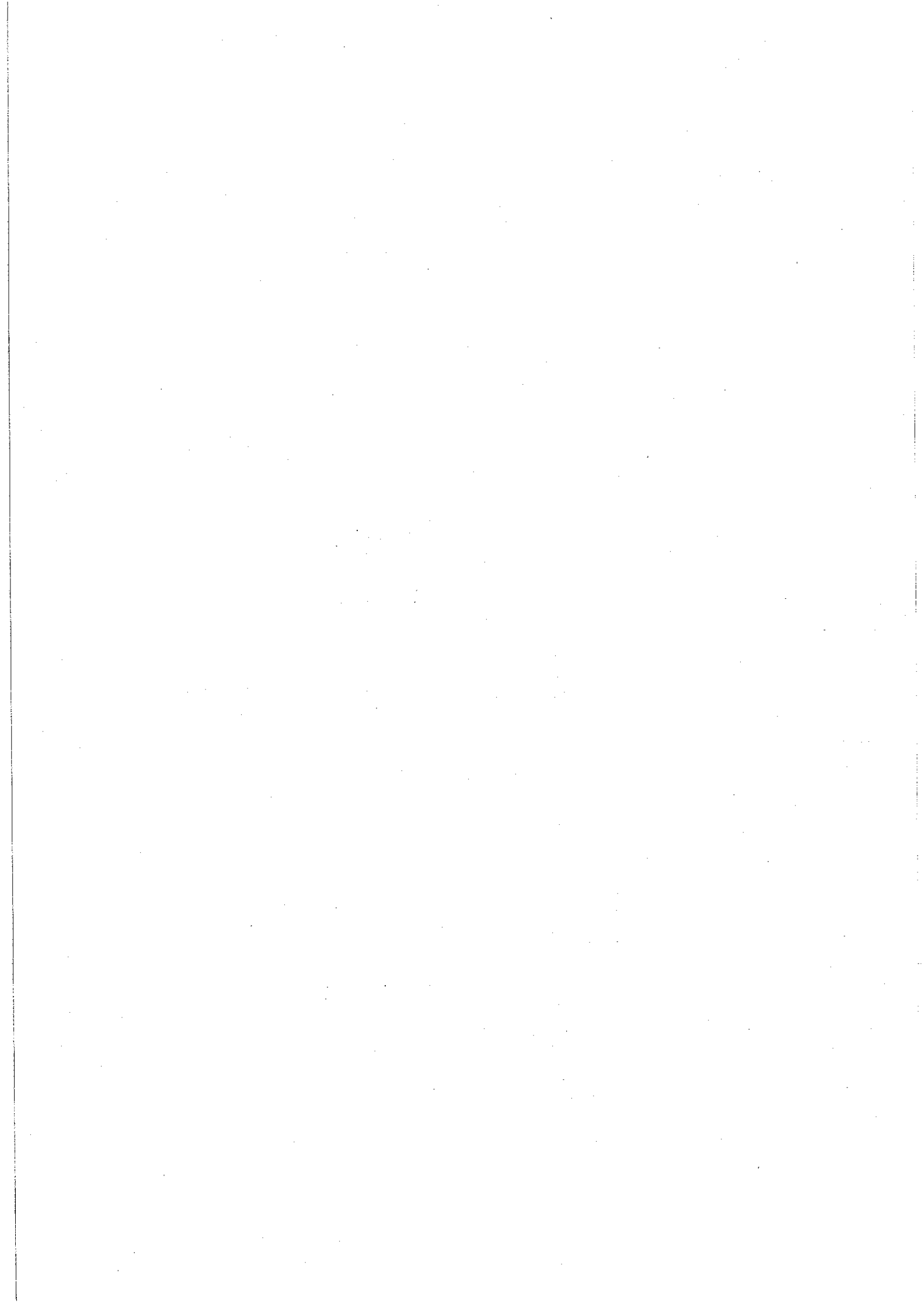

248100737

COMMUNAUTE D'AGGLOMERATION DE L'ALBIGEOIS

POSTE COMPTABLE DE : TRESORERIE ALBI-VILLE ET PERIPHERIE

BUDGET ANNEXE

ZONES D'ACTIVITES

SIRET 24810073700043

M 4

BUDGET PRIMITIF

Voté par nature

ANNEE 2016

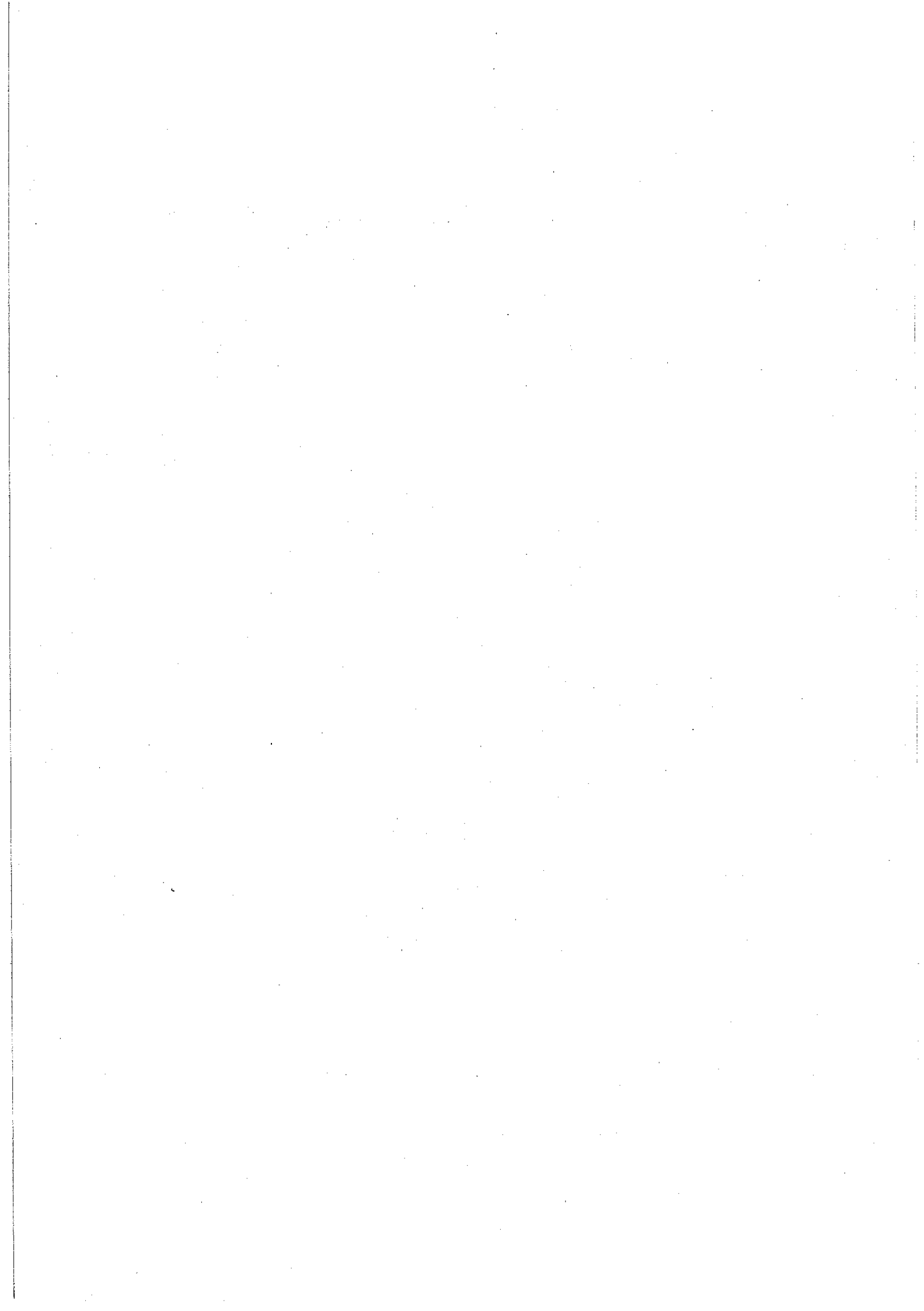

SOMMAIRE

Pages	
2	I - Informations générales - Modalités de vote du budget
3	II- Présentation générale du budget A1- Vue d'ensemble - Sections A2- Vue d'ensemble - Section d'exploitation - Chapitres A3- Vue d'ensemble - Section d'investissement - Chapitres B1- Balance générale du budget - Dépenses B2- Balance générale du budget - Recettes
8	III - Vote du budget A1- Section d'exploitation - Détail des dépenses A2- Section d'exploitation - Détail des recettes B1- Section d'investissement - Détail des dépenses B2- Section d'investissement - Détail des recettes B3- Opérations d'équipement - Détail des chapitres et articles

IV - ANNEXES		JOINT	SANS OBJET
	A - Eléments du bilan		
	A1- Etat de la dette 1.1- Détail des crédits de trésorerie 1.2- Répartition par nature de dette 1.3- Répartition des emprunts par structure de taux 1.4- Typologie de la répartition de l'encours 1.5- Détail des opérations de couverture 1.6- Autres dettes		X X X X X X
17	A2- Méthodes utilisées pour les amortissements A3.1- Etat des provisions et des dépréciations A3.2- Etalement des provisions	X	X
18	A4.1- Equilibre des opérations financières - Dépenses	X	
19	A4.2- Equilibre des opérations financières - Recettes A5.1.1- Etats dépenses, recettes services eau et assainissement - Exploitation A5.1.2- Etats dépenses, recettes services eau et assainissement - Investissement A5.2.1- Etats dép. rec. serv. assainiss. collectif, non collec. - Exploitation A5.2.2- Etats dép. rec. serv. assainiss. collectif, non collec. - Investissement A6- Etat des charges transférées A7- Détail des opérations pour le compte de tiers	X X	X X X X X X
	B - Engagements hors bilan		
	B1.1- Etat des emprunts garantis par la régie B1.2- Calcul du ratio d'endettement B1.3- Subventions versées dans le cadre du vote du budget B1.4- Etat des contrats de crédit - bail B1.5- Etat des contrats de partenariat public - privé B1.6- Etat des autres engagements donnés B1.7- Etat des engagements reçus B2.1- Etat des autorisations de programme et des crédits de paiement afférents B2.2- Etat des autorisations d'engagement et des crédits de paiement afférents		X X X X X X X X X
	C - Autres éléments d'information		
	C1.1- Etat du personnel C1.2- Personnel de l'étab. de rattach. employé par la régie C2- Liste des organismes avec engagements financiers pris C3- Liste des services individualisés dans un budget annexe		X X X X
	D - Arrêté et signatures		
20	D - Arrêté et signatures	X	



I - INFORMATIONS GENERALES	I
MODALITES DE VOTE DU BUDGET	

I - L'Assemblée délibérante a voté le présent budget par nature :

- au niveau du chapitre pour la section d'exploitation (1).
- au niveau du chapitre pour la section d'investissement (1).
- avec les chapitres "opérations d'équipement" de l'état III-B-3 (2)

La liste des articles spécialisés sur lesquels l'ordonnateur ne peut procéder à des virements d'article à article est la suivante :

II - En l'absence de mention au paragraphe I ci-dessus, le budget est réputé voté par chapitre et, en section d'investissement, sans chapitre de dépense "opération d'équipement".

III - Les provisions sont (2) :

- budgétaires N°6 DU 28/03/2006

IV - La comparaison avec le budget précédent (cf. colonne "Pour mémoire") s'effectue par rapport au budget primitif - de l'exercice précédent (2).
 Si le présent budget est un budget supplémentaire, reporter le budget primitif et le cumul des décisions budgétaires en cours

V - Le présent budget a été voté (2) :

- sans reprise des résultats de l'exercice N-1.

(1) A compléter par "du chapitre" ou "de l'article".
 (2) Rayer la mention inutile

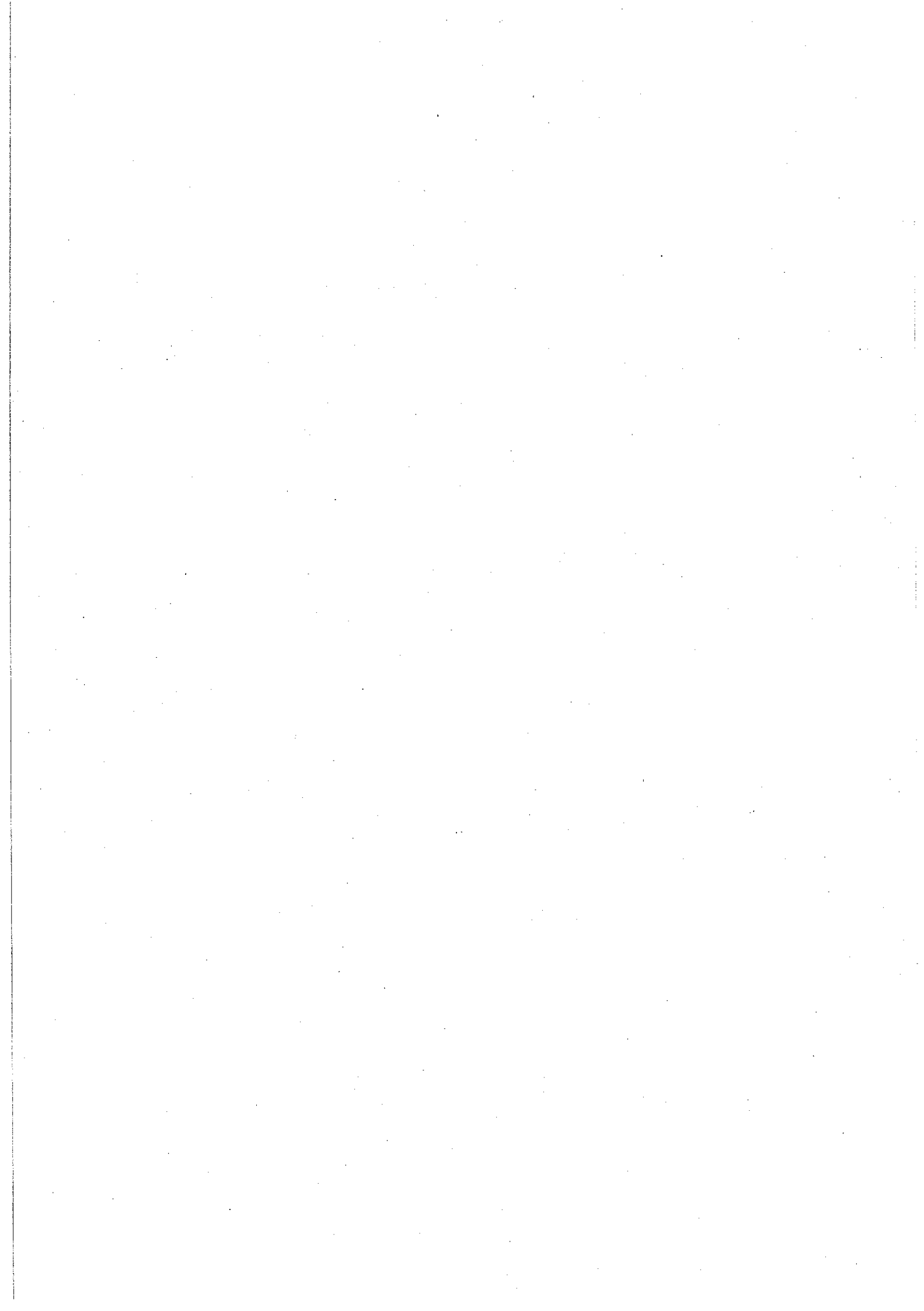

II - PRESENTATION GENERALE DU BUDGET	II
VUE D'ENSEMBLE	A1

EXPLOITATION		EXPLOITATION	
		Dépenses	Recettes
VOTE	CREDITS D'EXPLOITATION VOTES AU TITRE DU PRESENT BUDGET	462 432.00	462 432.00
+		+	+
REPORTS	RESTES A REALISER (R.A.R) DE L'EXERCICE PRECEDENT		
	002 RESULTAT DE D'EXPLOITATION REPORTE		
=		=	=
TOTAL DE LA SECTION D'EXPLOITATION (R.A.R + Résultat + Crédits votés)		462 432.00	462 432.00

INVESTISSEMENT		INVESTISSEMENT	
		Dépenses	Recettes
VOTE	CREDITS D'INVESTISSEMENT VOTES AU TITRE DU PRESENT BUDGET (y compris les comptes 1064 et 1068)	508 232.00	508 232.00
+		+	+
REPORTS	RESTES A REALISER (R.A.R) DE L'EXERCICE PRECEDENT		
	001 SOLDE D'EXECUTION DE LA SECTION D'INVESTISSEMENT REPORTE		
=		=	=
TOTAL DE LA SECTION D'INVESTISSEMENT (R.A.R + Résultat + Crédits votés)		508 232.00	508 232.00
TOTAL			
TOTAL DU BUDGET		970 664.00	970 664.00

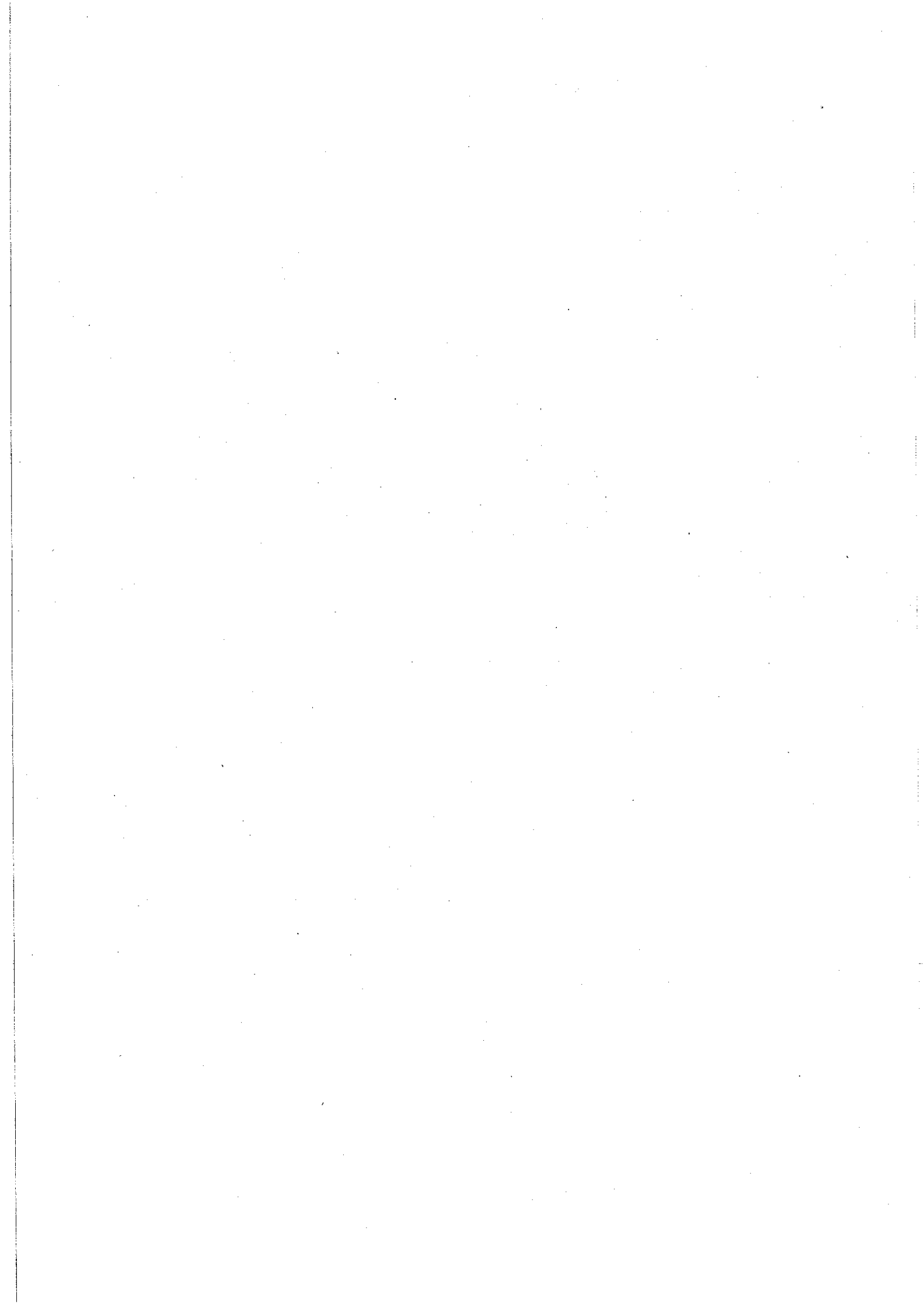

II - PRESENTATION GENERALE DU BUDGET	II
SECTION D'EXPLOITATION - CHAPITRES	A2

DEPENSES D'EXPLOITATION

Chap.	Libellé	Budget précédent	Propositions Nouvelles	VOTE	TOTAL
011	CHARGES A CARACTERE GENERAL	113 160.00	54 200.00	54 200.00	54 200.00
Total des dépenses de gestion des services		113 160.00	54 200.00	54 200.00	54 200.00
66	CHARGES FINANCIERES	30 000.00			
Total des dépenses réelles d'exploitation		143 160.00	54 200.00	54 200.00	54 200.00
023	VIREMENT A LA SECTION D'INVESTISSEMENT	23 240.00	8 232.00	8 232.00	8 232.00
042	OPERATIONS D'ORDRE DE TRANSFERT ENTRE SECTIONS	580 000.00	400 000.00	400 000.00	400 000.00
Total des dépenses d'ordre d'exploitation		603 240.00	408 232.00	408 232.00	408 232.00
TOTAL		746 400.00	462 432.00	462 432.00	462 432.00

+

D 002 RESULTAT REPORTE OU ANTICIPE	
------------------------------------	--

=

TOTAL DES DEPENSES D'EXPLOITATION CUMULEES (Total+Résultat)	462 432.00
---	------------

RECETTES D'EXPLOITATION

Chap.	Libellé	Budget précédent	Propositions Nouvelles	VOTE	TOTAL
70	VENTES DE PRODUITS FABRIQUES,SERVICES,MARCHANDISES	7 000.00	7 000.00	7 000.00	7 000.00
Total des recettes de gestion des services		7 000.00	7 000.00	7 000.00	7 000.00
77	PRODUITS EXCEPTIONNELS	739 400.00	455 432.00	455 432.00	455 432.00
Total des recettes réelles d'exploitation		746 400.00	462 432.00	462 432.00	462 432.00
Total des recettes d'ordre d'exploitation					
TOTAL		746 400.00	462 432.00	462 432.00	462 432.00

+

R 002 RESULTAT REPORTE OU ANTICIPE	
------------------------------------	--

=

TOTAL DES RECETTES D'EXPLOITATION CUMULEES (Total+Résultat)	462 432.00
---	------------

AUTOFINANCEMENT PREVISIONNEL DEGAGE AU PROFIT DE LA SECTION D'INVESTISSEMENT	408 232.00
--	------------

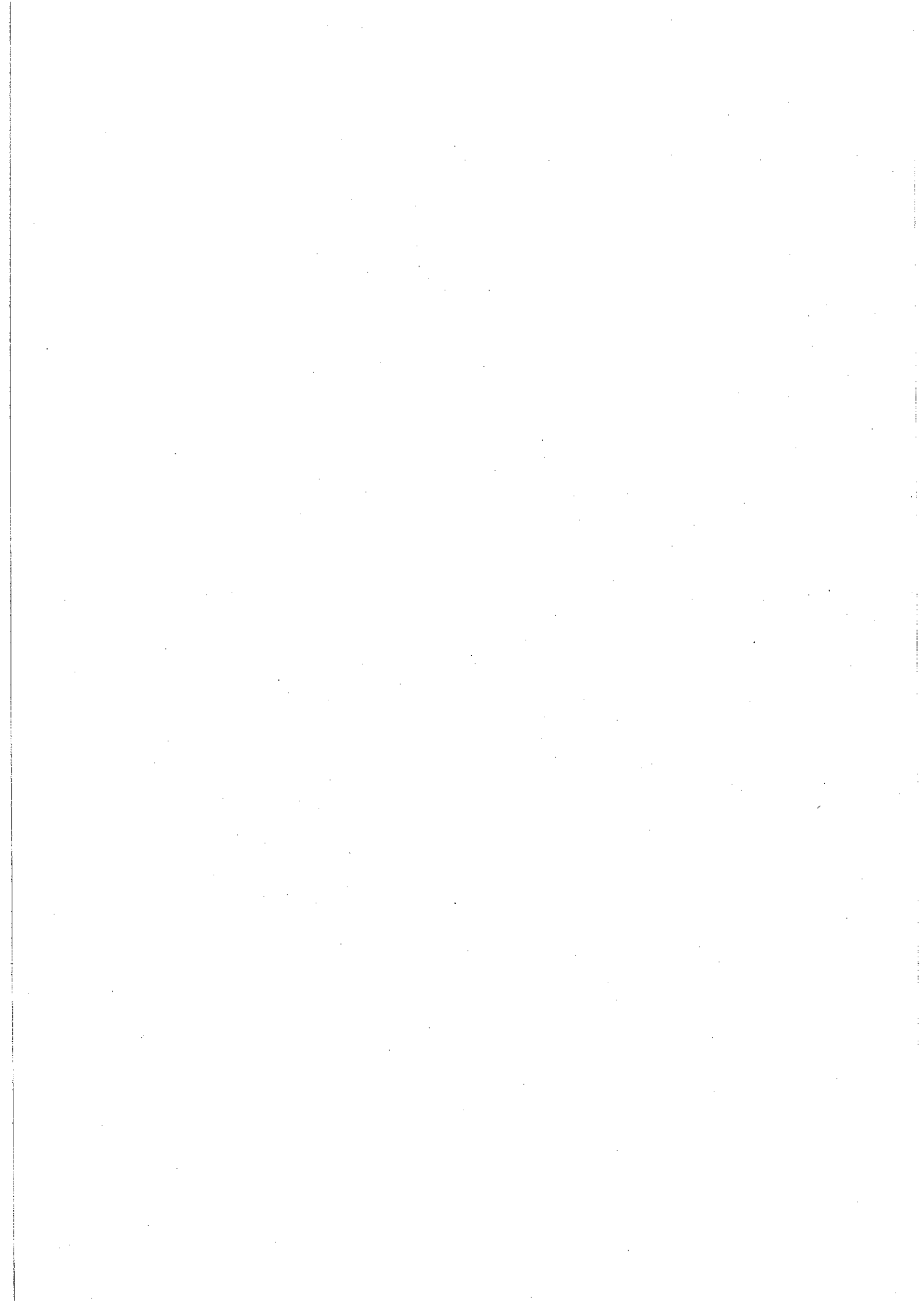

II - PRESENTATION GENERALE DU BUDGET

II

SECTION D'INVESTISSEMENT - CHAPITRES

A3

DEPENSES D'INVESTISSEMENT

Chap.	Libellé	Budget précédent	Propositions Nouvelles	VOTE	TOTAL
20	IMMOBILISATIONS INCORPORELLES	500.00			
21	IMMOBILISATIONS CORPORELLES	182 800.00	800.00	800.00	800.00
23	IMMOBILISATIONS EN COURS	1 456 000.00	407 432.00	407 432.00	407 432.00
	Total des opérations d'équipement				
	Total des dépenses d'équipement	1 639 300.00	408 232.00	408 232.00	408 232.00
16	EMPRUNTS ET DETTES ASSIMILEES	60 000.00			
	Total des dépenses financières	60 000.00			
4581	Total des opérations pour compte de tiers				
	Total des dépenses réelles d'investissement	1 699 300.00	408 232.00	408 232.00	408 232.00
041	OPERATIONS PATRIMONIALES		100 000.00	100 000.00	100 000.00
	Total des dépenses d'ordre d'investissement		100 000.00	100 000.00	100 000.00
	TOTAL	1 699 300.00	508 232.00	508 232.00	508 232.00

+

D 001 RESULTAT REPORTE OU ANTICIPE

=

TOTAL DES DEPENSES D'INVESTISSEMENT CUMULEES (Total+Résultat)

508 232.00

RECETTES D'INVESTISSEMENT

Chap.	Libellé	Budget précédent	Propositions Nouvelles	VOTE	TOTAL
16	EMPRUNTS ET DETTES ASSIMILEES (hors 165)	1 096 060.00			
21	IMMOBILISATIONS CORPORELLES				
	Total des recettes d'équipement	1 096 060.00			
106	Réserves				
	Total des recettes financières				
4582	Total des opérations pour compte de tiers				
	Total des recettes réelles d'investissement	1 096 060.00			
021	Virement de la section d'exploitation	23 240.00	8 232.00	8 232.00	8 232.00
040	OPERATIONS D'ORDRE DE TRANSFERT ENTRE SECTIONS	580 000.00	400 000.00	400 000.00	400 000.00
041	OPERATIONS PATRIMONIALES		100 000.00	100 000.00	100 000.00
	Total des recettes d'ordre d'investissement	603 240.00	508 232.00	508 232.00	508 232.00
	TOTAL	1 699 300.00	508 232.00	508 232.00	508 232.00

+

R 001 RESULTAT REPORTE OU ANTICIPE

=

TOTAL DES RECETTES D'INVESTISSEMENT CUMULEES (Total+Résultat)

508 232.00

AUTOFINANCEMENT PREVISIONNEL DEGAGE PAR

LA SECTION DE FONCTIONNEMENT

408 232.00

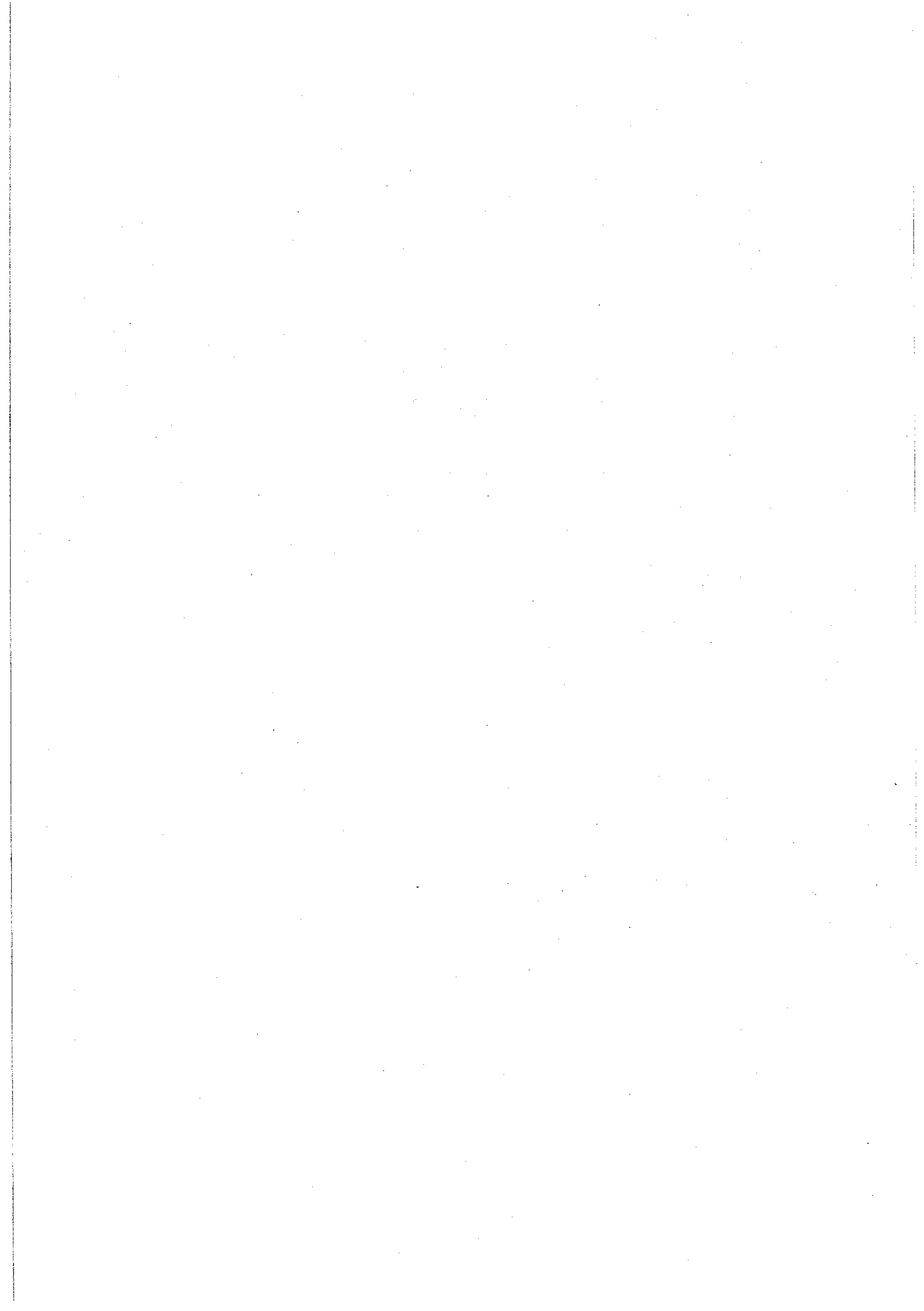

II - PRESENTATION GENERALE DU BUDGET	II
BALANCE GENERALE DU BUDGET	B1

1 - DEPENSES (du présent budget + Restes à réaliser)

	EXPLOITATION	Opérations Réelles	Opérations d'ordre	TOTAL
011	CHARGES A CARACTERE GENERAL	54 200.00		54 200.00
66	CHARGES FINANCIERES			
67	CHARGES EXCEPTIONNELLES		400 000.00	400 000.00
023	VIREMENT A LA SECTION D'INVESTISSEMENT		8 232.00	8 232.00
	Dépenses d'exploitation - Total	54 200.00	408 232.00	462 432.00

+

D 002 RESULTAT REPORTE OU ANTICIPE	
---	--

=

TOTAL DES DEPENSES D'EXPLOITATION CUMULEES	462 432.00
---	-------------------

	INVESTISSEMENT	Opérations Réelles	Opérations d'ordre	TOTAL
16	EMPRUNTS ET DETTES ASSIMILEES			
20	IMMOBILISATIONS INCORPORELLES (hors opérations)	800.00		800.00
21	IMMOBILISATIONS CORPORELLES (hors opérations)			
23	IMMOBILISATIONS EN COURS (hors opérations)	407 432.00	100 000.00	507 432.00
	Dépenses d'investissement - Total	408 232.00	100 000.00	508 232.00

+

D 001 SOLDE D'EXECUTION NEGATIF REPORTE OU ANTICIPE	
--	--

=

TOTAL DES DEPENSES D'INVESTISSEMENT CUMULEES	508 232.00
---	-------------------

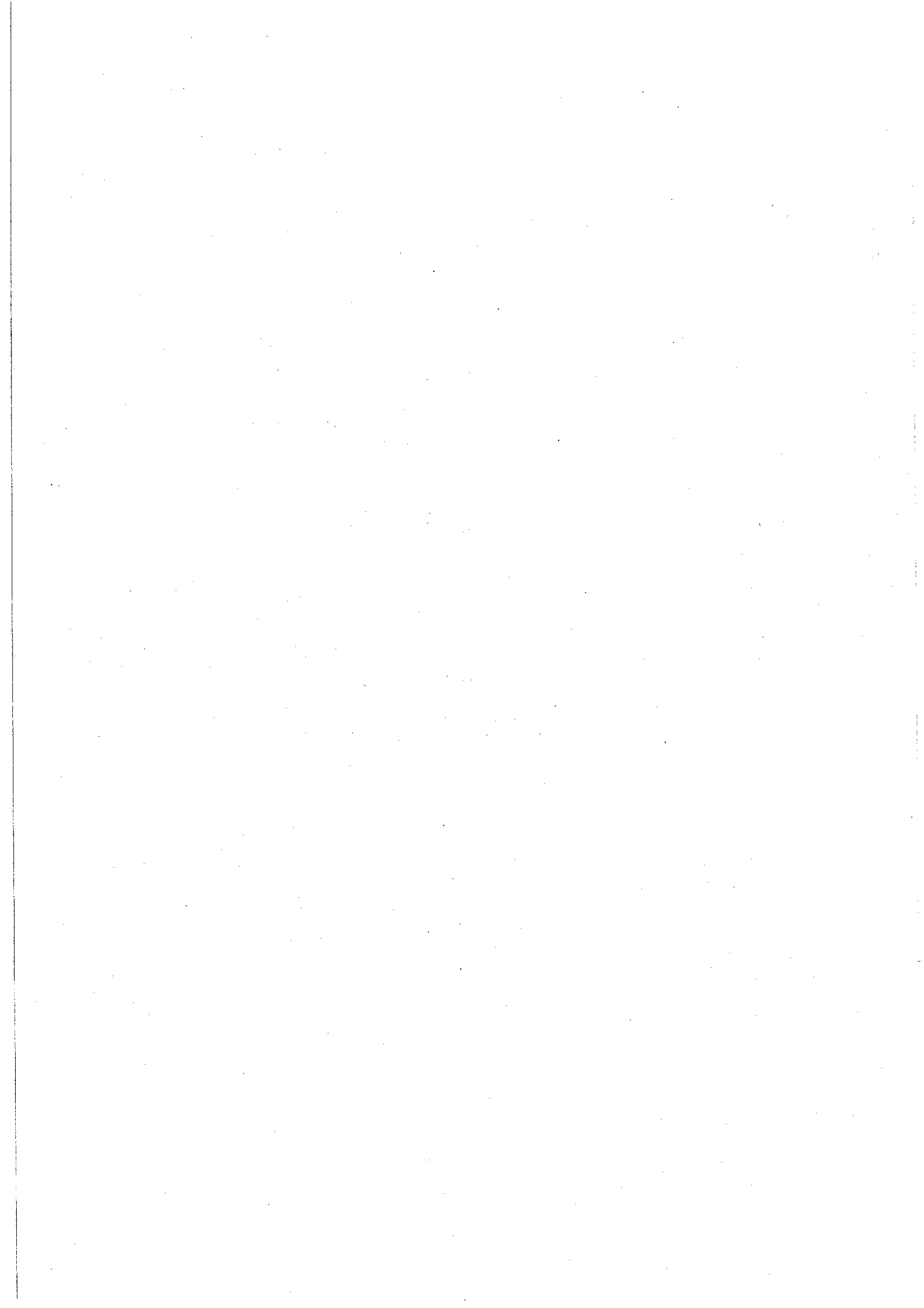

II - PRESENTATION GENERALE DU BUDGET	II
BALANCE GENERALE DU BUDGET	B2

2 - RECETTES (du présent budget + Restes à réaliser)

	EXPLOITATION	Opérations Réelles	Opérations d'ordre	TOTAL
70	VENTES DE PRODUITS FABRIQUES, SERVICES, MARCHANDISES	7 000.00		7 000.00
77	PRODUITS EXCEPTIONNELS	455 432.00		455 432.00
	Recettes d'exploitation - Total	462 432.00		462 432.00

+

R 002 RESULTAT REPORTE OU ANTICIPE	
---	--

=

TOTAL DES RECETTES D'EXPLOITATION CUMULEES	462 432.00
---	-------------------

	INVESTISSEMENT	Opérations Réelles	Opérations d'ordre	TOTAL
16	EMPRUNTS ET DETTES ASSIMILEES			
20	IMMOBILISATIONS INCORPORELLES		100 000.00	100 000.00
21	IMMOBILISATIONS CORPORELLES		400 000.00	400 000.00
23	IMMOBILISATIONS EN COURS			
021	Virement de la section d'exploitation		8 232.00	8 232.00
	Recettes d'investissement - Total		508 232.00	508 232.00

+

R 001 SOLDE D'EXECUTION POSITIF REPORTE OU ANTICIPE	
--	--

+

AFFECTATION AUX COMPTES 106	
------------------------------------	--

=

TOTAL DES RECETTES D'INVESTISSEMENT CUMULEES	508 232.00
---	-------------------

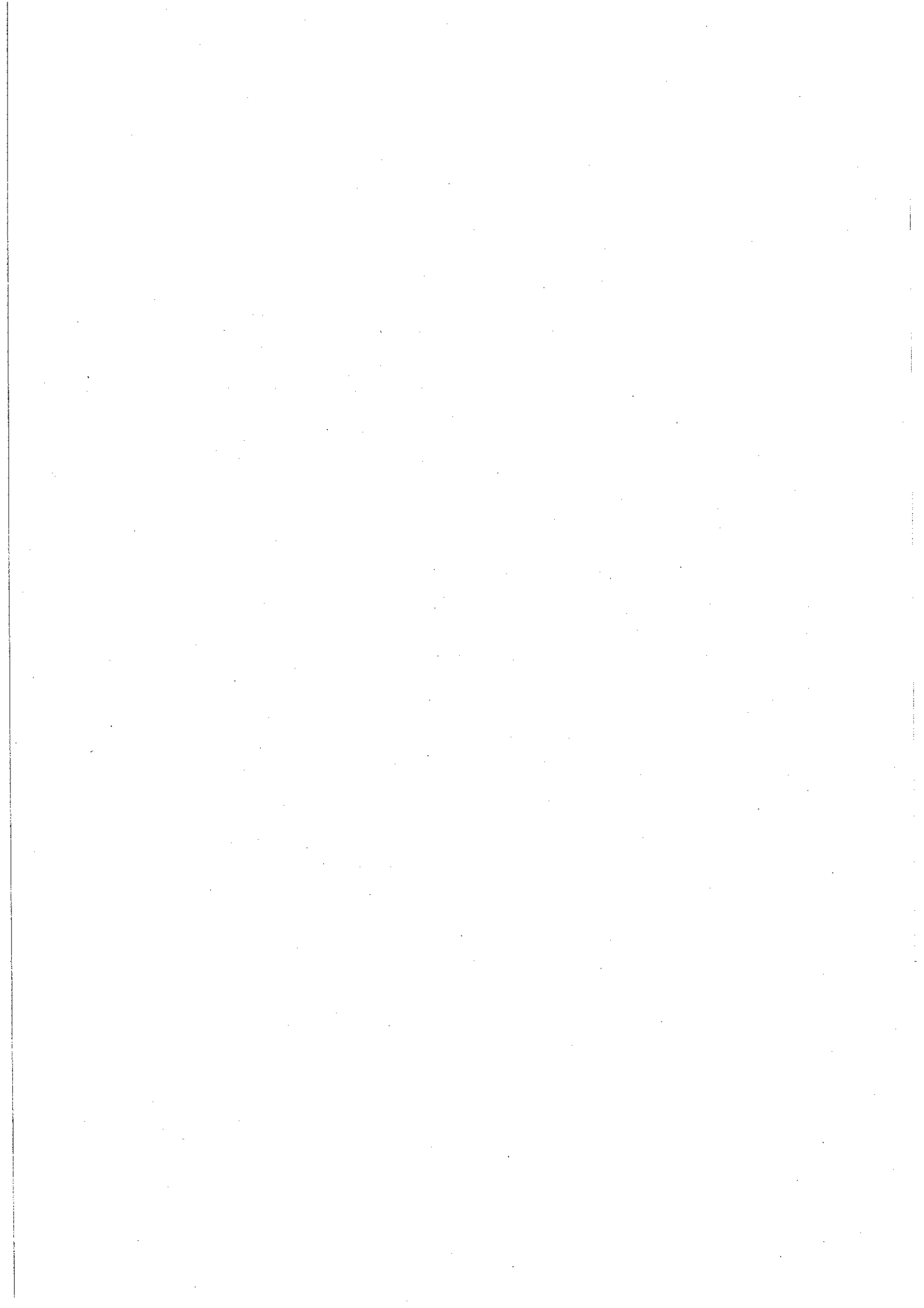

SECTION D'EXPLOITATION

III - VOTE DU BUDGET	III
SECTION D'EXPLOITATION - DETAIL DES DEPENSES	A1

Chap./Art.	Libellé	Budget précédent	Propositions Nouvelles	VOTE
011	CHARGES A CARACTERE GENERAL	113 160.00	54 200.00	54 200.00
- 60 -	ACHATS ET VARIATIONS DES STOCKS	860.00	600.00	600.00
6061	ACHATS NON STOCKES DE MATIERES & FOURNITURES	800.00	600.00	600.00
6063	FOURNITURES NON STOCKABLES (EAU, ENERGIE)	60.00		
	FOURNITURES D'ENTRETIEN ET DE PETIT EQUIPEMENT			
- 61 -	SERVICES EXTERIEURS	90 000.00	29 000.00	29 000.00
61521	ENTRETIEN ET REPARATIONS			
61523	ENTRETIEN DES TERRAINS	61 000.00	22 000.00	22 000.00
	ENTRETIEN VOIES ET RESEAUX	23 000.00	7 000.00	7 000.00
6168	PRIMES D'ASSURANCES			
	AUTRES	3 000.00		
6188	AUTRES SERVICES EXTERIEURS	3 000.00		
- 62 -	AUTRES SERVICES EXTERIEURS	21 000.00	23 600.00	23 600.00
6228	REMUNERATIONS D'INTERMEDIAIRES ET HONORAIRES DIVERS	20 000.00	18 600.00	18 600.00
6231	PUBLICITE, PUBLICATIONS, RELATIONS PUBLIQUES			
6236	ANNONCES ET INSERTIONS	1 000.00	5 000.00	5 000.00
	CATALOGUES ET IMPRIMES			
- 63 -	IMPOTS, TAXES ET VERSEMENTS ASSIMILES	1 300.00	1 000.00	1 000.00
	AUTRES IMPOTS, TAXES ET VERS. ASSIMILES (ADM IMP.)			
63512	IMPOTS DIRECTS (SAUF SUR BENEFICES)	1 300.00	1 000.00	1 000.00
	TAXES FONCIERES			
TOTAL DES DEPENSES DE GESTION DES SERVICES (a)=011+012+014+65		113 160.00	54 200.00	54 200.00
66	CHARGES FINANCIERES	30 000.00		
- 66 -	CHARGES FINANCIERES	30 000.00		
	CHARGES D'INTERETS			
66111	INTERETS DES EMPRUNTS ET DETTES	30 000.00		
	INTERETS REGLES A L'ECHEANCE			
TOTAL DES DEPENSES REELLES (r)=(a)+66+67+68+69+022		143 160.00	54 200.00	54 200.00

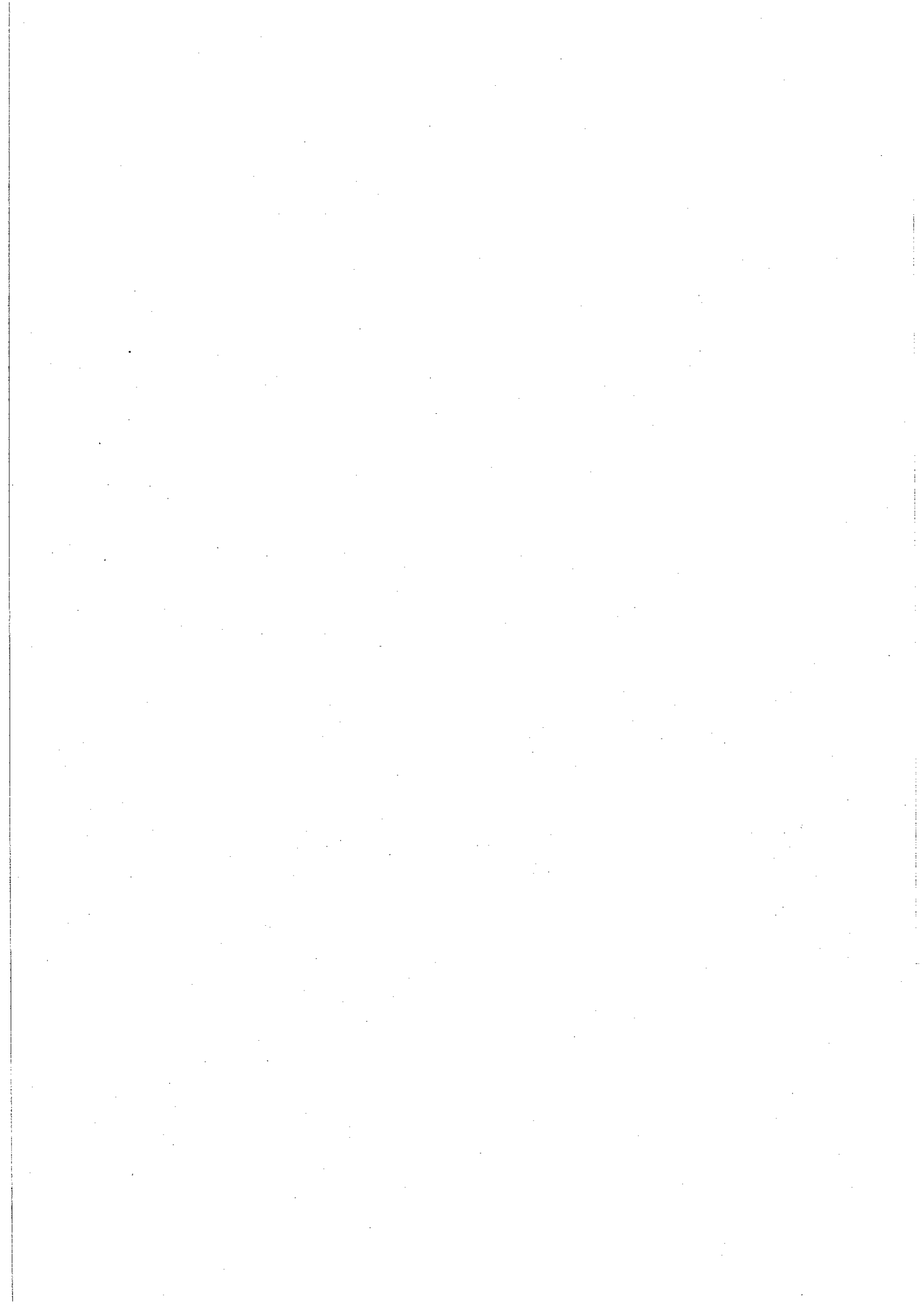

III - VOTE DU BUDGET	III
SECTION D'EXPLOITATION - DETAIL DES DEPENSES	A1

Chap./Art.	Libellé	Budget précédent	Propositions Nouvelles	VOTE
023	VIREMENT A LA SECTION D'INVESTISSEMENT	23 240.00	8 232.00	8 232.00
023	VIREMENT A LA SECTION D'INVESTISSEMENT	23 240.00	8 232.00	8 232.00
042	OPERATIONS D'ORDRE DE TRANSFERT ENTRE SECTIONS	580 000.00	400 000.00	400 000.00
- 67 - 675	CHARGES EXCEPTIONNELLES VALEURS COMPTABLES DES ELEMENTS D'ACTIFS CEDES	580 000.00 580 000.00	400 000.00 400 000.00	400 000.00 400 000.00
TOTAL DES PRELEVEMENTS AU PROFIT DE LA SECTION D'INVESTISSEMENT		603 240.00	408 232.00	408 232.00
TOTAL DES DEPENSES D'ORDRE		603 240.00	408 232.00	408 232.00
TOTAL DES DEPENSES D'EXPLOITATION DE L'EXERCICE (=total réelles + ordres)		746 400.00	462 432.00	462 432.00
RESTES A REALISER N-1				
D 002 RESULTAT REPORTE OU ANTICIPE				
TOTAL DES DEPENSES D'EXPLOITATION CUMULEES (Total+RaR+Résultat)				462 432.00

Détail du calcul des ICNE au compte 66112

Montant des ICNE de l'exercice	
Montant des ICNE de l'exercice N-1	
= Différence ICNE N - ICNE N-1	

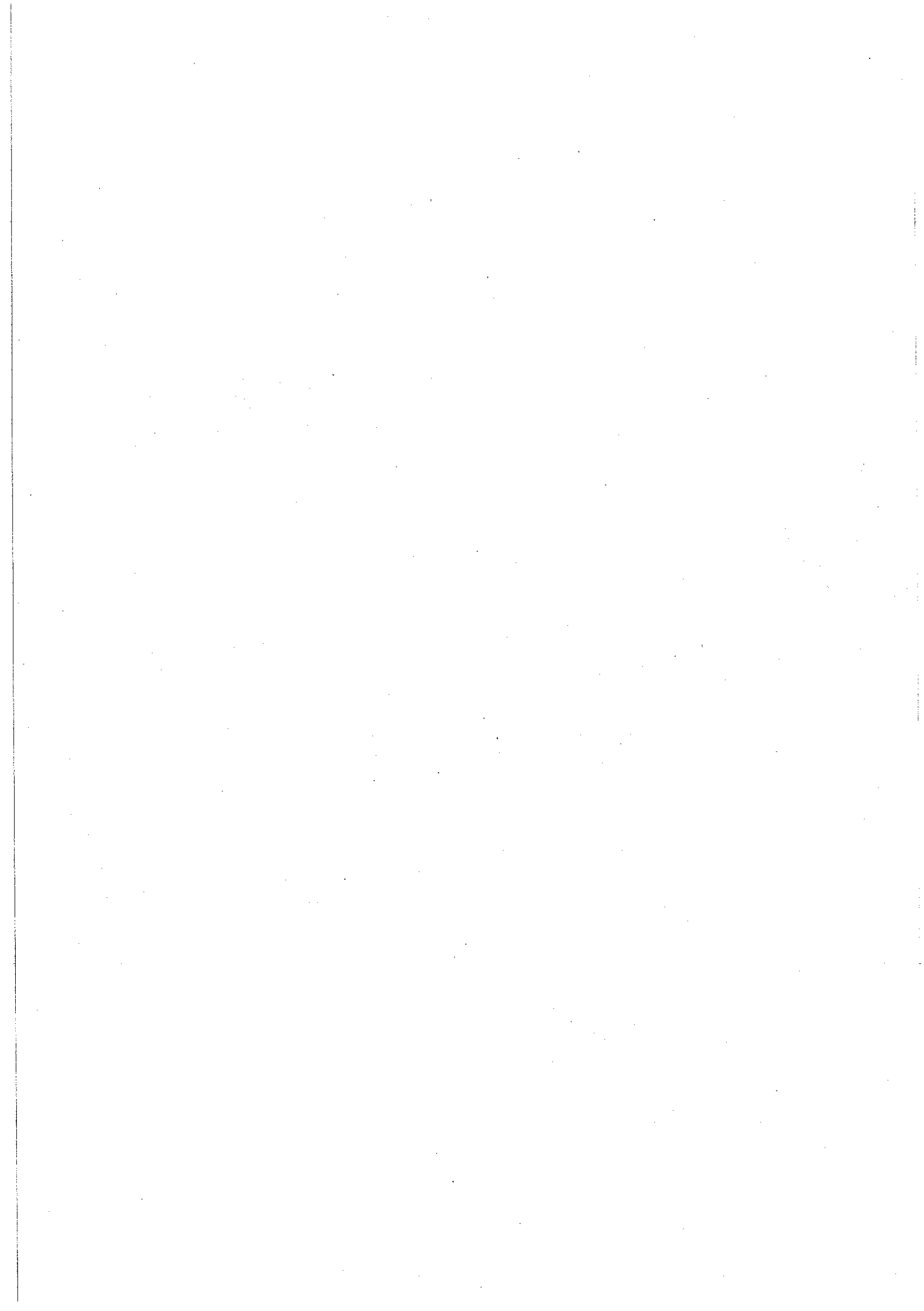

III - VOTE DU BUDGET	III
SECTION D'EXPLOITATION - DETAIL DES RECETTES	A2

Chap./Art.	Libellé	Budget précédent	Propositions Nouvelles	VOTE
70	VENTES DE PRODUITS FABRIQUES,SERVICES,MARCHANDISES	7 000.00	7 000.00	7 000.00
- 70 -	VENTES PRODUITS FABRIQUES - PRESTATIONS SERVICES	7 000.00	7 000.00	7 000.00
7083	PRODUITS DES ACTIVITES ANNEXES LOCATIONS DIVERSES	7 000.00	7 000.00	7 000.00
TOTAL DES RECETTES DE GESTION DES SERVICES (a)=70+73+74+75+013		7 000.00	7 000.00	7 000.00
77	PRODUITS EXCEPTIONNELS	739 400.00	455 432.00	455 432.00
- 77 -	PRODUITS EXCEPTIONNELS	739 400.00	455 432.00	455 432.00
774	SUBVENTIONS EXCEPTIONNELLES	164 000.00	250 000.00	250 000.00
775	PRODUITS DES CESSIONS D'IMMOBILISATIONS	575 400.00	205 432.00	205 432.00
TOTAL DES RECETTES REELLES (r)=(a)+76+77+78		746 400.00	462 432.00	462 432.00
TOTAL DES RECETTES D'ORDRE				
TOTAL DES RECETTES D'EXPLOITATION DE L'EXERCICE (=total réelles + ordres)		746 400.00	462 432.00	462 432.00
RESTES A REALISER N-1				
R 002 RESULTAT REPORTE OU ANTICIPE				
TOTAL DES RECETTES D'EXPLOITATION CUMULEES (Total+RaR+Résultat)				462 432.00

Détail du calcul des ICNE au compte 7622

Montant des ICNE de l'exercice	
Montant des ICNE de l'exercice N-1	
= Différence ICNE N - ICNE N-1	

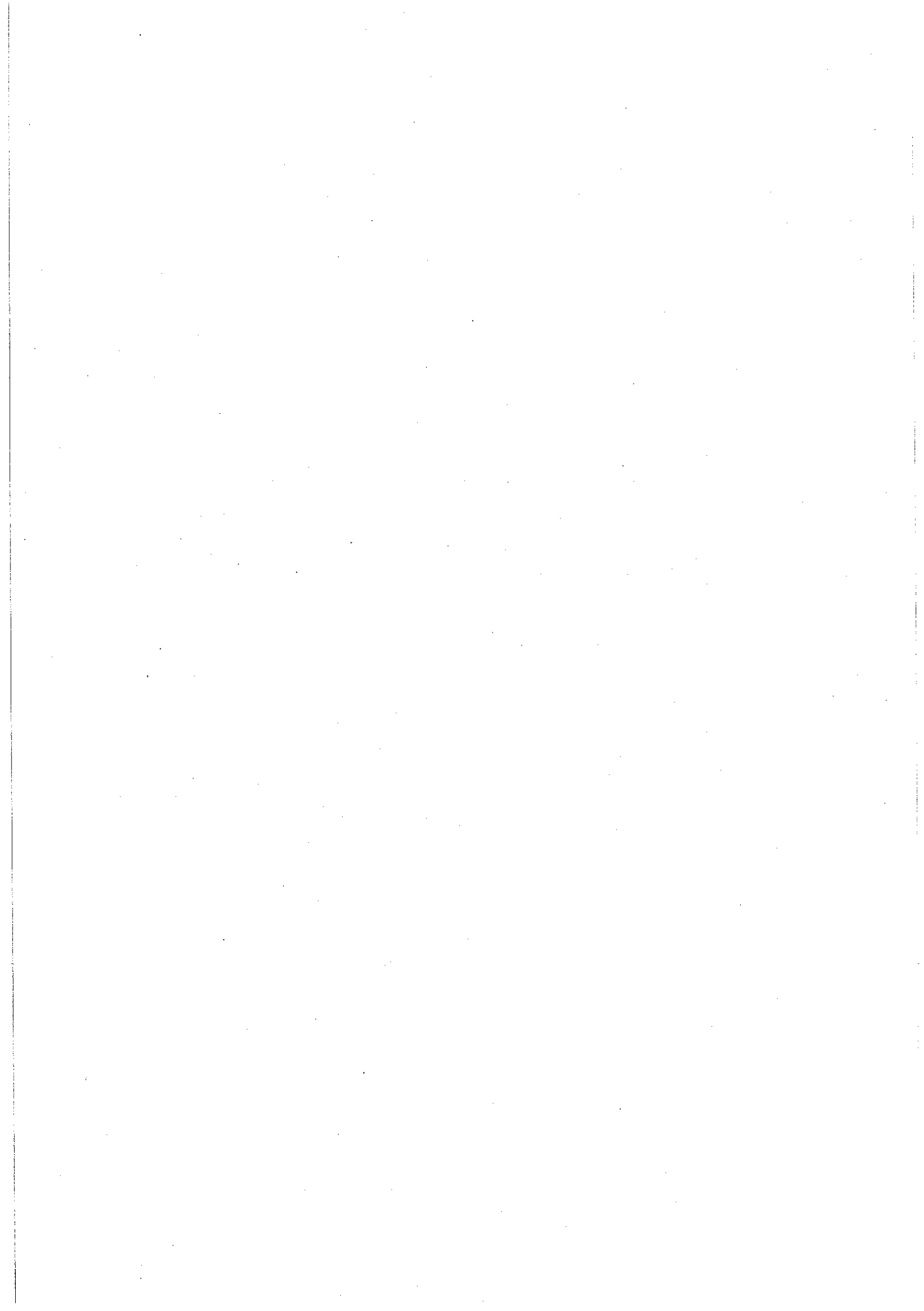

SECTION D'INVESTISSEMENT

III - VOTE DU BUDGET	III
SECTION D'INVESTISSEMENT - DETAIL DES DEPENSES	B1

Chap./Art.	Libellé	Budget précédent	Propositions Nouvelles	VOTE
20	IMMOBILISATIONS INCORPORELLES	500.00		
- 20 -	IMMOBILISATIONS INCORPORELLES	500.00		
2033	FRAIS D'ETUDES DE RECHERCHE ET DE DEVELOPPEMENT FRAIS D'INSERTION	500.00		
21	IMMOBILISATIONS CORPORELLES	182 800.00	800.00	800.00
- 21 -	IMMOBILISATIONS CORPORELLES	182 800.00	800.00	800.00
2111	TERRAINS TERRAINS NUS	182 800.00	800.00	800.00
23	IMMOBILISATIONS EN COURS	1 456 000.00	407 432.00	407 432.00
- 23 -	IMMOBILISATIONS EN COURS	1 456 000.00	407 432.00	407 432.00
2315	IMMOBILISATIONS CORPORELLES EN COURS INSTALLATIONS, MATERIEL ET OUTILLAGE TECHNIQUES	1 456 000.00	407 432.00	407 432.00
TOTAL DES DEPENSES D'EQUIPEMENT		1 639 300.00	408 232.00	408 232.00
16	EMPRUNTS ET DETTES ASSIMILEES	60 000.00		
- 16 -	EMPRUNTS ET DETTES ASSIMILEES	60 000.00		
1641	EMPRUNTS AUPRES DES ETABLISSEMENTS DE CREDIT EMPRUNTS EN EURO	60 000.00		
TOTAL DES DEPENSES FINANCIERES		60 000.00		
TOTAL DES DEPENSES D'OPERATIONS POUR COMPTE DE TIERS				
TOTAL DES DEPENSES REELLES		1 699 300.00	408 232.00	408 232.00

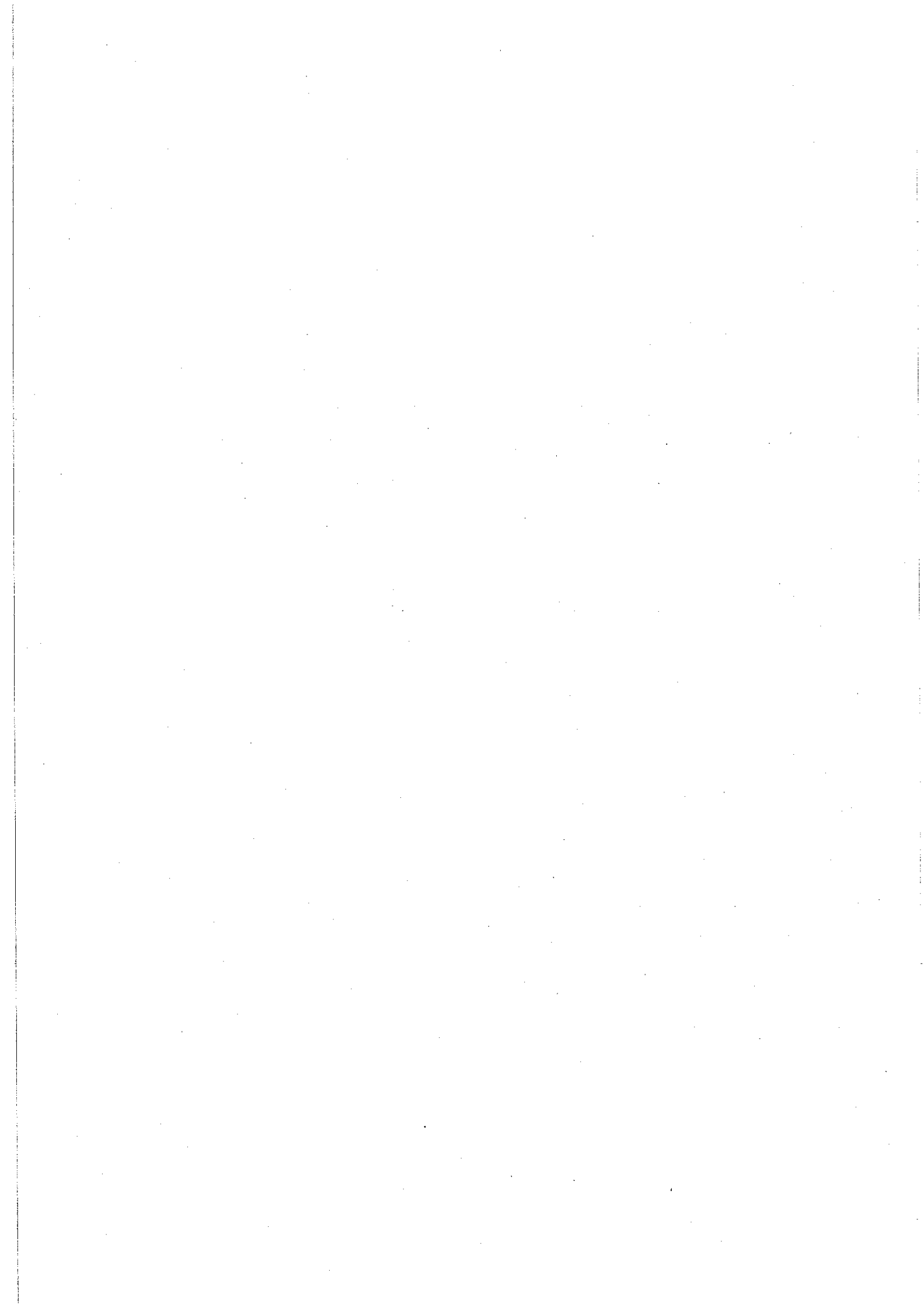

III - VOTE DU BUDGET	III
SECTION D'INVESTISSEMENT - DETAIL DES DEPENSES	B1

Chap./Art.	Libellé	Budget précédent	Propositions Nouvelles	VOTE
041	OPERATIONS PATRIMONIALES		100 000.00	100 000.00
- 21 -	IMMOBILISATIONS CORPORELLES			
- 23 -	IMMOBILISATIONS EN COURS		100 000.00	100 000.00
2315	IMMOBILISATIONS CORPORELLES EN COURS INSTALLATIONS, MATERIEL ET OUTILLAGE TECHNIQUES		100 000.00	100 000.00
TOTAL DES DEPENSES D'ORDRE			100 000.00	100 000.00
TOTAL DES DEPENSES D'INVESTISSEMENT DE L'EXERCICE (=total réelles + ordres)		1 699 300.00	508 232.00	508 232.00
RESTES A REALISER N-1				
D 001 RESULTAT REPORTE OU ANTICIPE				
TOTAL DES DEPENSES D'INVESTISSEMENT CUMULEES (Total+RaR+Résultat)				508 232.00

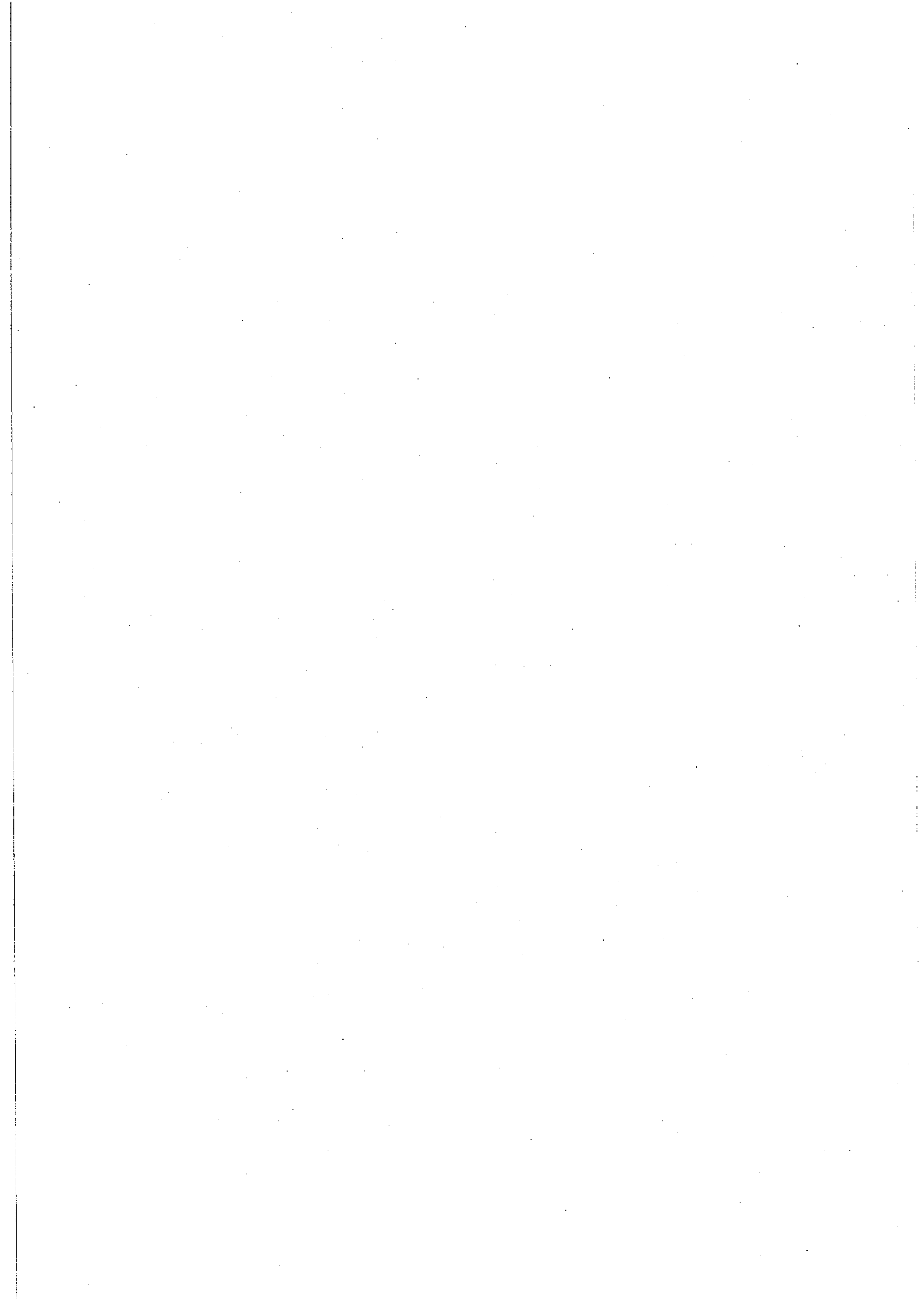

III - VOTE DU BUDGET	III
SECTION D'INVESTISSEMENT - DETAIL DES RECETTES	B2

Chap./Art.	Libellé	Budget précédent	Propositions Nouvelles	VOTE
16	EMPRUNTS ET DETTES ASSIMILEES	1 096 060.00		
- 16 -	EMPRUNTS ET DETTES ASSIMILEES	1 096 060.00		
1641	EMPRUNTS AUPRES DES ETABLISSEMENTS DE CREDIT EMPRUNTS EN EURO	1 096 060.00		
21	IMMOBILISATIONS CORPORELLES			
- 21 -	IMMOBILISATIONS CORPORELLES			
TOTAL DES RECETTES D'EQUIPEMENT		1 096 060.00		
10	DOTATIONS,FONDS DIVERS ET RESERVES			
- 10 -	DOTATIONS,FONDS DIVERS ET RESERVES			
TOTAL DES RECETTES FINANCIERES				
TOTAL DES RECETTES D'OPERATIONS POUR COMPTE DE TIERS				
TOTAL DES RECETTES REELLES		1 096 060.00		

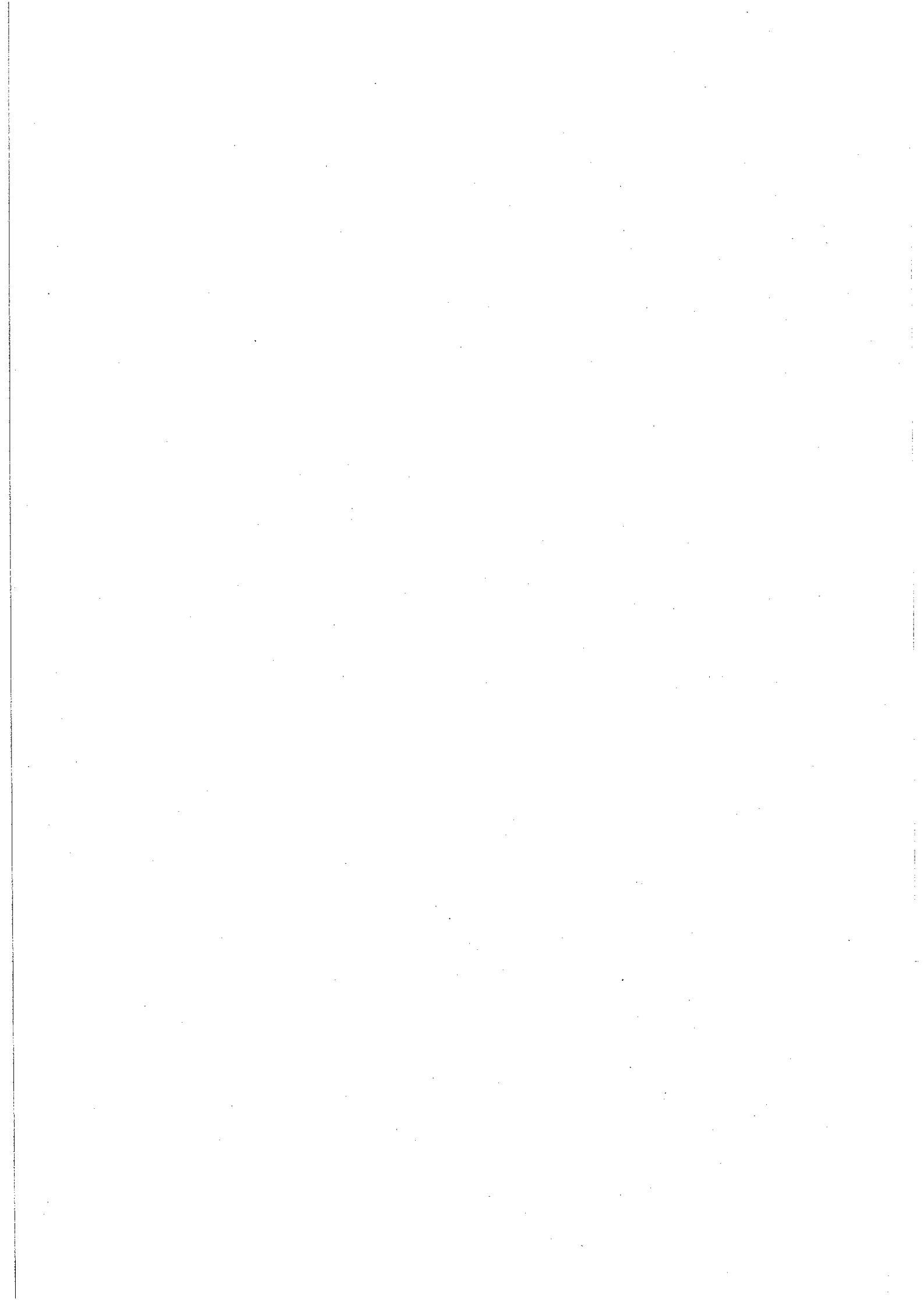

III - VOTE DU BUDGET	III
SECTION D'INVESTISSEMENT - DETAIL DES RECETTES	B2

Chap./Art.	Libellé	Budget précédent	Propositions Nouvelles	VOTE
021	Virement de la section d'exploitation	23 240.00	8 232.00	8 232.00
021	VIREMENT DE LA SECTION DE FONCTIONNEMENT	23 240.00	8 232.00	8 232.00
040	OPERATIONS D'ORDRE DE TRANSFERT ENTRE SECTIONS	580 000.00	400 000.00	400 000.00
- 21 -	IMMOBILISATIONS CORPORELLES	580 000.00	400 000.00	400 000.00
2111	TERRAINS TERRAINS NUS	580 000.00	400 000.00	400 000.00
TOTAL DES PRELEVEMENTS PROVENANT DE LA SECTION D'EXPLOITATION		603 240.00	408 232.00	408 232.00
041	OPERATIONS PATRIMONIALES		100 000.00	100 000.00
- 20 -	IMMOBILISATIONS INCORPORELLES		100 000.00	100 000.00
2031	FRAIS D'ETUDES DE RECHERCHE ET DE DEVELOPPEMENT FRAIS D'ETUDES		100 000.00	100 000.00
- 23 -	IMMOBILISATIONS EN COURS			
TOTAL DES RECETTES D'ORDRE		603 240.00	508 232.00	508 232.00
TOTAL DES RECETTES D'INVESTISSEMENT DE L'EXERCICE (=total réelles + ordres)		1 699 300.00	508 232.00	508 232.00
RESTES A REALISER N-1				
R 001 RESULTAT REPORTE OU ANTICIPE				
TOTAL DES RECETTES D'INVESTISSEMENT CUMULEES (Total+RaR+Résultat)				508 232.00

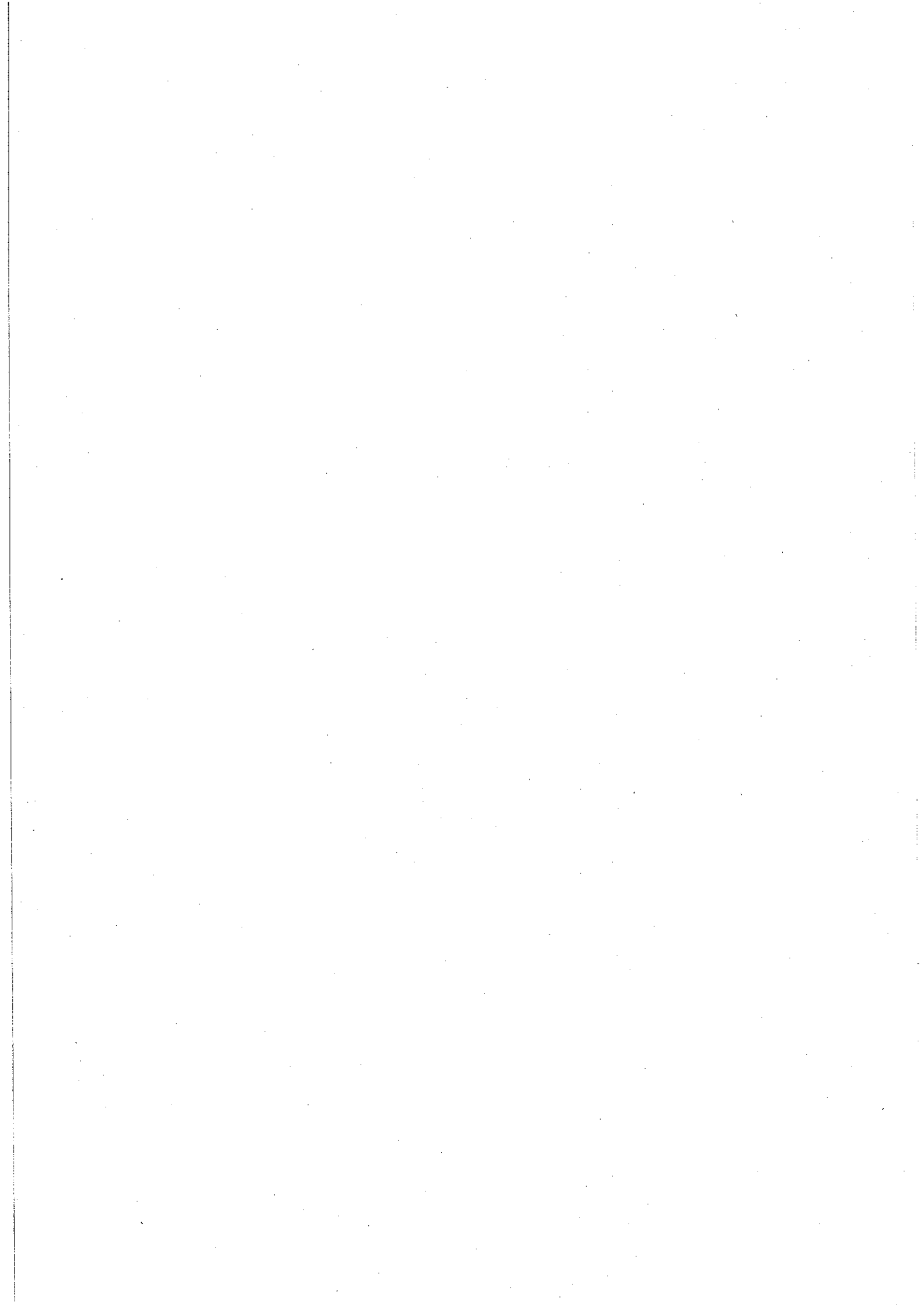

IV - ANNEXES	IV
ELEMENTS DU BILAN EQUILIBRE DES OPERATIONS FINANCIERES DEPENSES	A4.1

DETAIL DES DEPENSES

Art.	Libellé	Propositions nouvelles	VOTE
DEPENSES TOTALES A COUVRIR PAR DES RESSOURCES PROPRES = A + B			
1631	Emprunts obligataires		
1641	Emprunts en euros		
1643	Emprunts en devises		
16441	Opérations afférentes à l'emprunt		
1678	Autres emprunts et dettes		
1681	Autres emprunts		
1682	Bons à moyen terme négociables		
1687	Autres dettes		
16	Emprunts et dettes assimilées (A)		

Autres dépenses à déduire des ressources propres (B)			
10	Reprise de dotations, fonds divers et réserves		
10	Reversement de dotations, fonds divers et réserves		
139	Subvention d'investissement transférée au compte de résultat		
020	Dépenses imprévues		

	Op. de l'exercice I	Restes à réaliser en dépenses de l'exercice précédent	Solde d'exécution D001	TOTAL II
Dépenses à couvrir par des ressources propres				

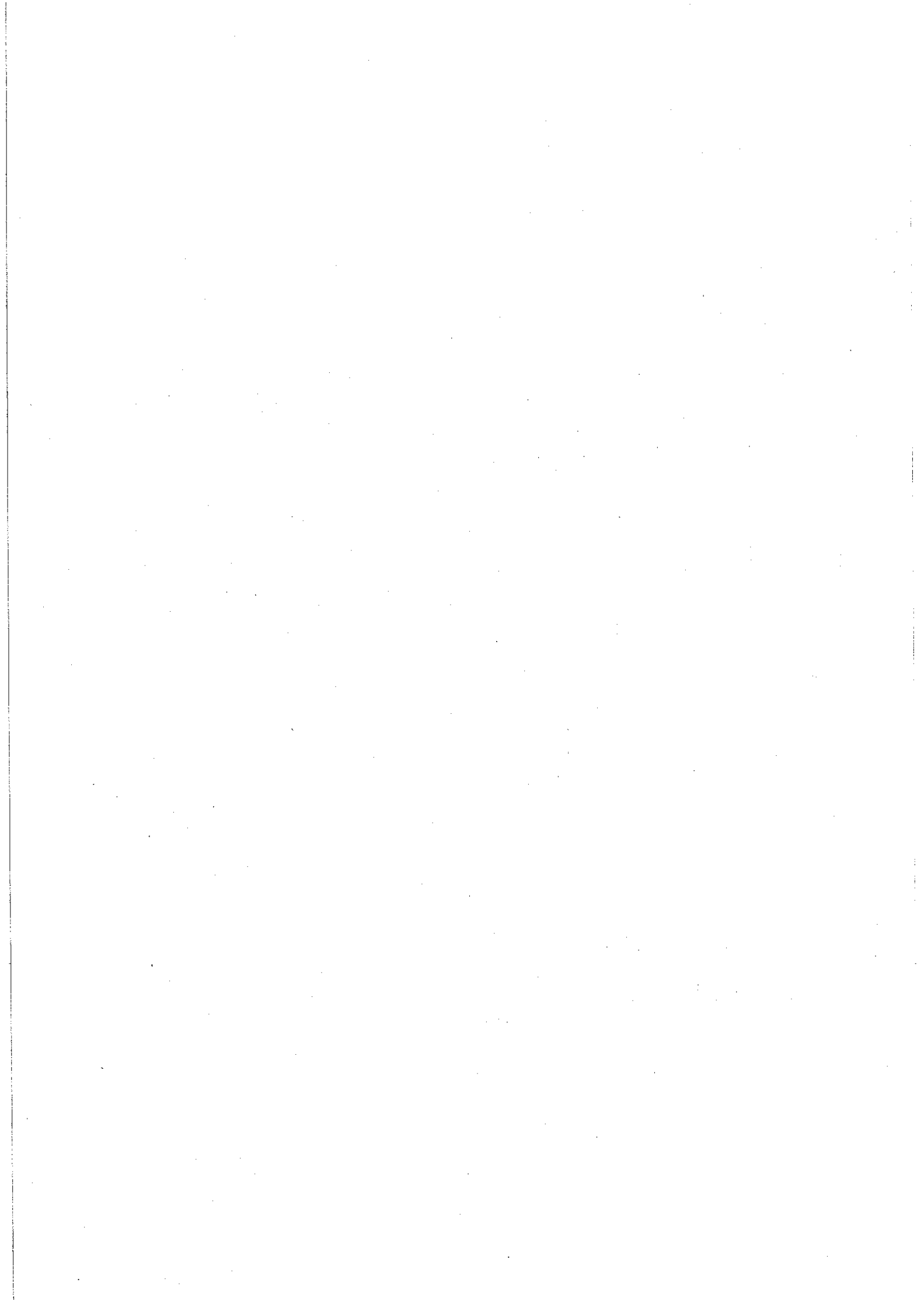

IV - ANNEXES	IV
ELEMENTS DU BILAN EQUILIBRE DES OPERATIONS FINANCIERES RECETTES	A4.2

DETAIL DES RECETTES

Art.	Libellé	Propositions nouvelles	VOTE
RECETTES (RESSOURCES PROPRES) = a + b		8 232.00	8 232.00
10222 10228	FCTVA Autres fonds Ressources propres externes de l'année (a)		
26 27	Participations et créances rattachées à des participations Autres immobilisations financières		
	Ressources propres internes de l'année (b)	8 232.00	8 232.00
15	Provisions pour risques et charges		
169	Primes de remboursement des obligations		
26	Participations et créances rattachées à des participations		
27	Autres immobilisations financières		
28	Amortissement des immobilisations		
29	Provisions pour dépréciation des immobilisations		
39	Provisions pour dépréciation des stocks et encours		
481	Charges à répartir sur plusieurs exercices		
021	Virement de la section de fonctionnement	8 232.00	8 232.00

	Opérations de l'exercice III	Restes à réaliser en recettes de l'exercice précédent	Solde d'exécution R001	Affectation R106	TOTAL IV
Total ressources propres disponibles	8 232.00				8 232.00

	Montant
Dépenses à couvrir par des ressources propres	II
Ressources propres disponibles	IV 8 232.00
Solde (IV - II)	V 8 232.00

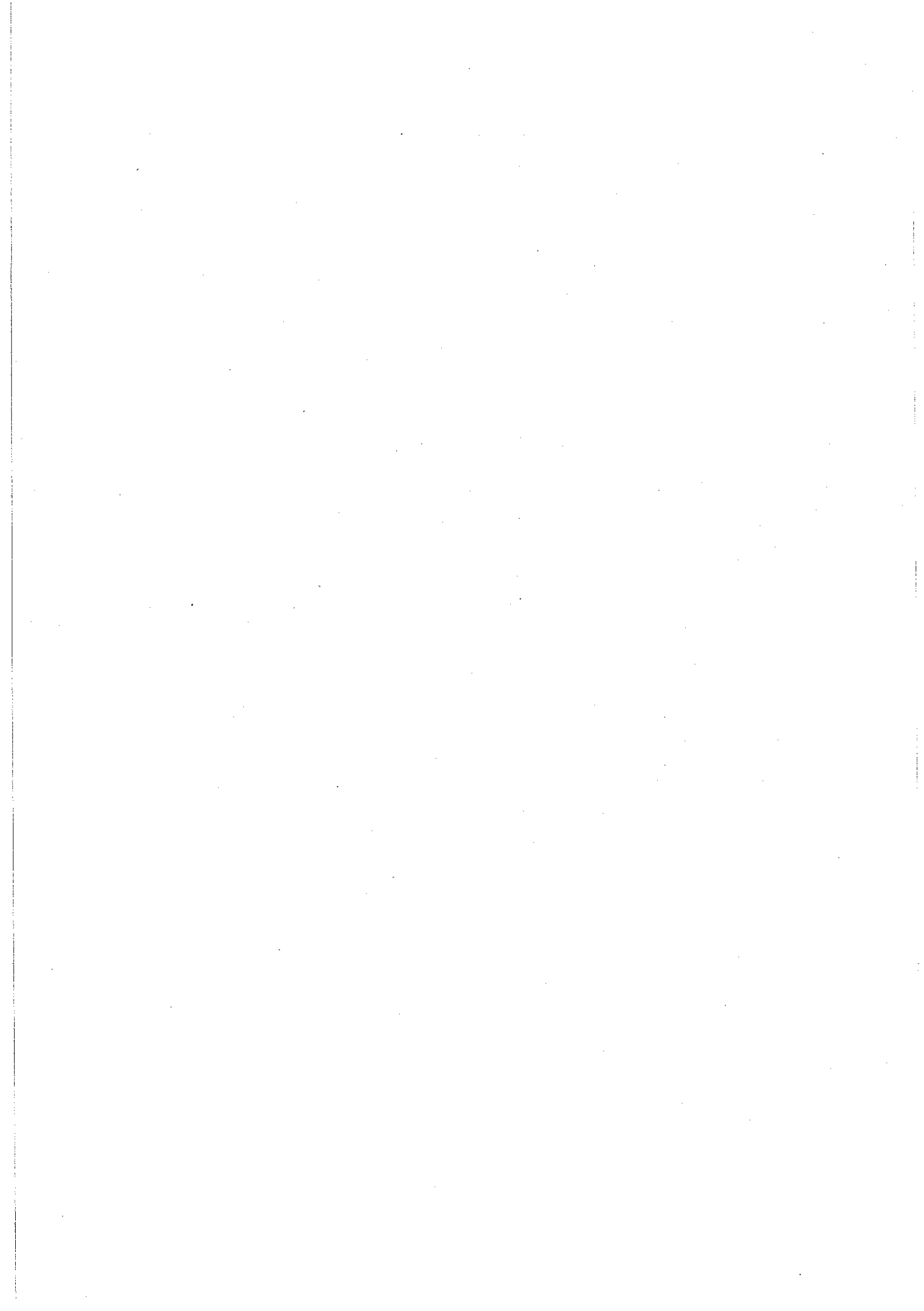

IV - ANNEXES

**ELEMENTS DU BILAN
METHODES UTILISEES POUR LES AMORTISSEMENTS**

A2

PROCEDURE AMORTISSEMENT	CHOIX DU CONSEIL COMMUNAUTAIRE	Délibération du
	Seuil unitaire en deçà duquel les immobilisations de peu de valeur s'amortissent sur un an (article R.2321 du CGCT) : 600.00	
	Biens ou catégories de biens amortis : Durée :	
	Subventions Equipement / pers. privées 5 ans	16/12/2014
	Subventions Equipement / pers. publiques 15 ans	16/12/2014
	Frais étude non suivis de réalisations 1 ans	16/12/2014
	Brevets amort .sur durée du privilège variable	16/12/2014
	Frais R&D 5 ans	16/12/2014
	Logiciels - licences 5 ans	16/12/2014
	Matériel de bureau / informatique 5 ans	16/12/2014
	Autocommutateurs 10 ans	16/12/2014
	Mobilier de bureau 10 ans	16/12/2014
	Véhicules légers 8 ans	16/12/2014
	Motos / vélos 5 ans	16/12/2014
	Poids lourds et véhicules industriels 10 ans	16/12/2014
	Fontainerie et pompes 5 ans	16/12/2014
	Matériel et outillage transportable 5 ans	16/12/2014
	Matériel et outillage fixe 10 ans	16/12/2014
	Coffre-fort 10 ans	16/12/2014
	Matériel et outillage transportable 5 ans	16/12/2014
	Matériel outillage fixe 5 ans	16/12/2014
	Coffre-fort 10 ans	16/12/2014
	Bâtiments légers et abris 60 ans	16/12/2014
	Installations / aménagement constructions 15 ans	16/12/2014
	Installations et appareils de chauffages 10 ans	16/12/2014
	Appareils de levage, ascenseurs 10 ans	16/12/2014
	Appareils de levage, ascenseurs 20 ans	16/12/2014

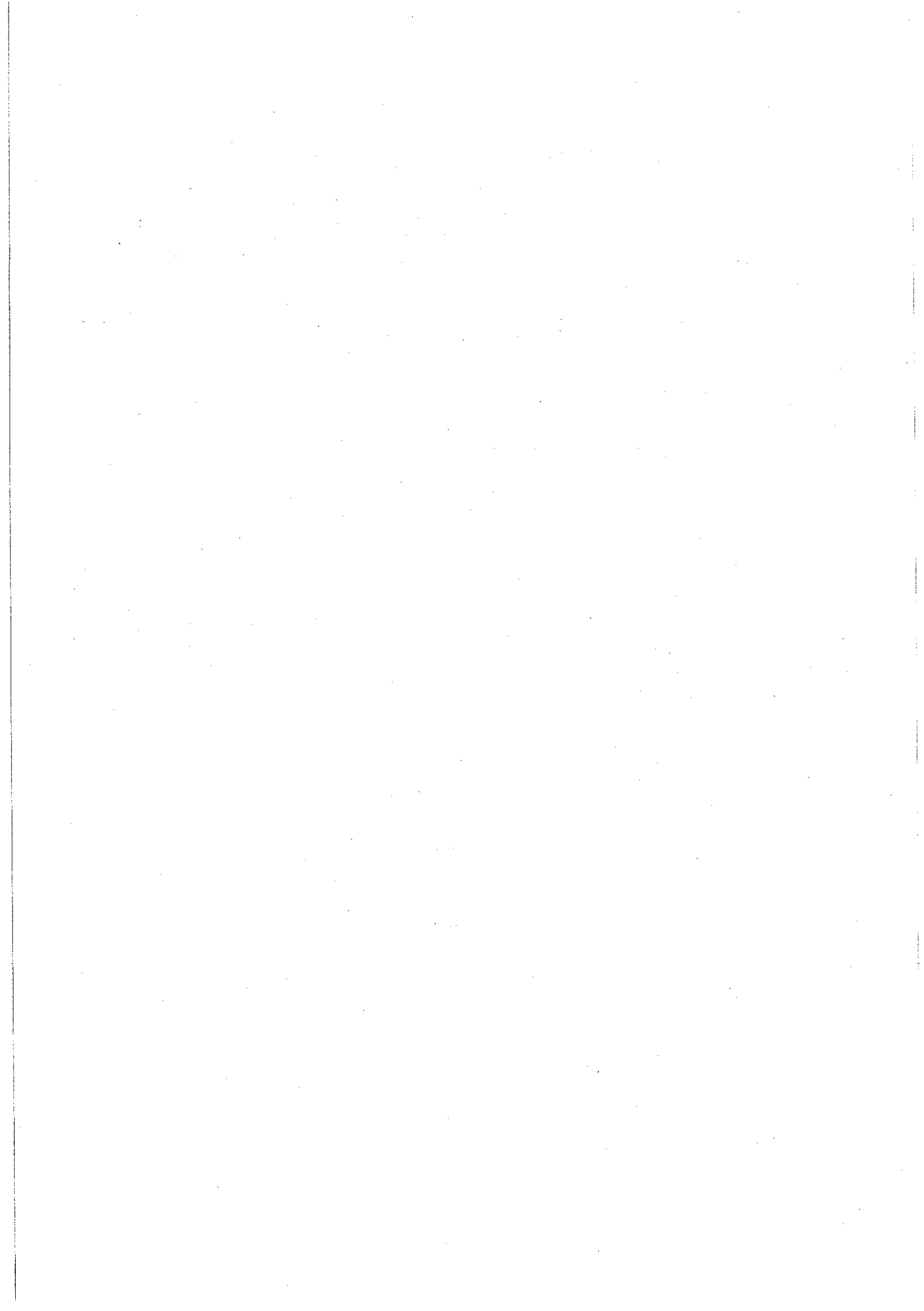

IV - ANNEXES	IV
ELEMENTS DU BILAN EQUILIBRE DES OPERATIONS FINANCIERES DEPENSES	A4.1

DETAIL DES DEPENSES

Art	Libellé	Propositions nouvelles	VOTE
DEPENSES TOTALES A COUVRIR PAR DES RESSOURCES PROPRES = A +			
1631	Emprunts obligataires		
1641	Emprunts en euros		
1643	Emprunts en devises		
16441	Opérations afférentes à l'emprunt		
1678	Autres emprunts et dettes		
1681	Autres emprunts		
1682	Bons à moyen terme négociables		
1687	Autres dettes		
16	Emprunts et dettes assimilées (A)		

Art	Libellé	Propositions nouvelles	VOTE
Autres dépenses à déduire des ressources propres (B)			
10	<i>Reprise de dotations, fonds divers et réserves</i>		
10	Reversement de dotations, fonds divers et réserves		
139	<i>Subvention d'investissement transférée au compte de résultat</i>		
020	Dépenses imprévues		

	Op. de l'exercice I	Restes à réaliser en dépenses de l'exercice précédent	Solde d'exécution D001	TOTAL II
Dépenses à couvrir par des ressources propres				

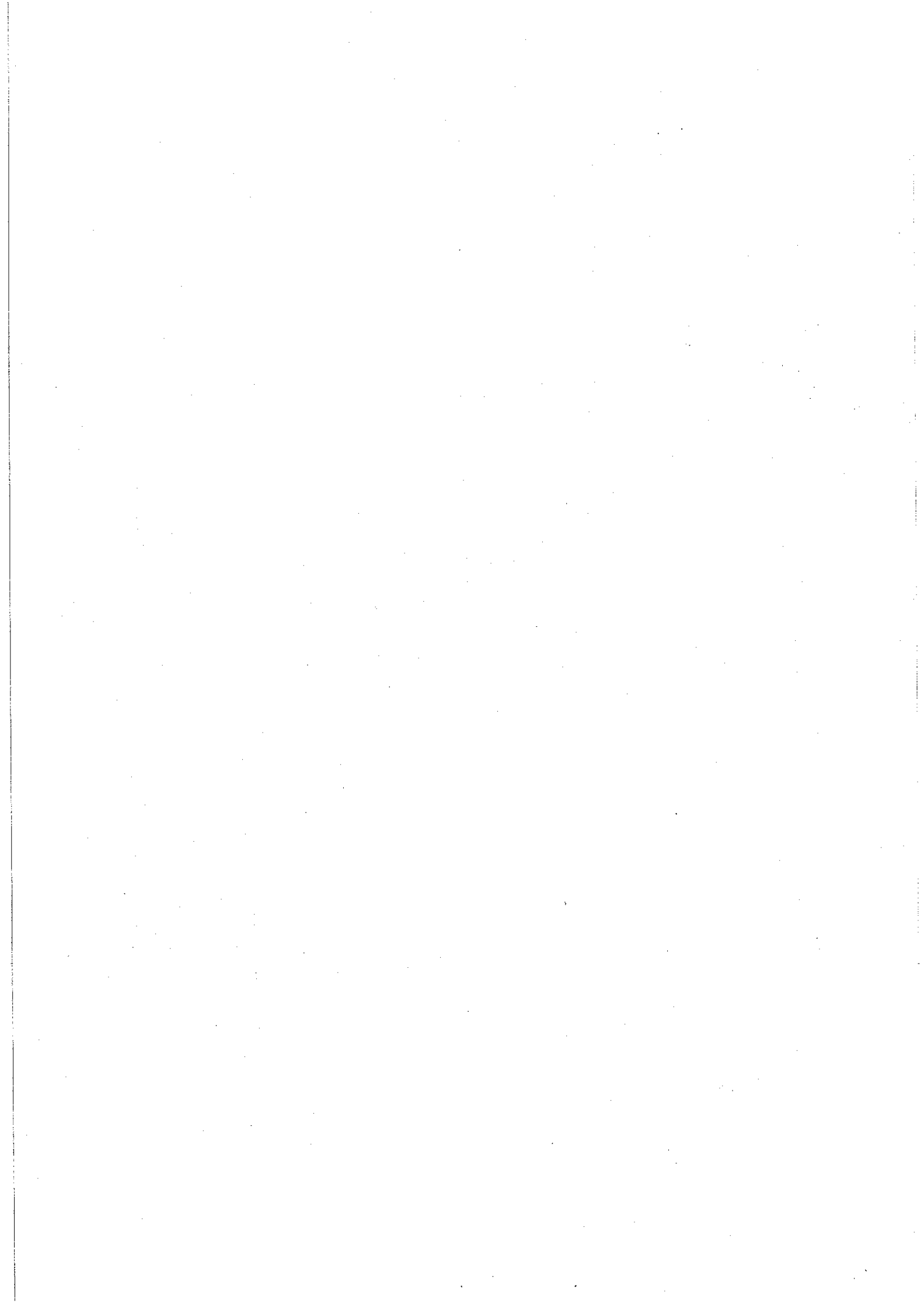

IV - ANNEXES	IV
ELEMENTS DU BILAN EQUILIBRE DES OPERATIONS FINANCIERES RECETTES	A4.2

DETAIL DES RECETTES

Art	Libellé	Propositions nouvelles	VOTE
RECETTES (RESSOURCES PROPRES) = a + b		8 232.00	8 232.00
10222 10228	FCTVA Autres fonds Ressources propres extemes de l'année (a)		
26 27	Participations et créances rattachées à des participations Autres immobilisations financières		
	Ressources propres internes de l'année (b)	8 232.00	8 232.00
15	Provisions pour risques et charges		
169	Primes de remboursement des obligations		
26	Participations et créances rattachées à des participations		
27	Autres immobilisations financières		
28	Amortissement des immobilisations		
29	Provisions pour dépréciation des immobilisations		
39	Provisions pour dépréciation des stocks et encours		
481	Charges à répartir sur plusieurs exercices		
021	Virement de la section de fonctionnement	8 232.00	8 232.00

	Opérations de l'exercice III	Restes à réaliser en recettes de l'exercice précédent	Solde d'exécution R001	Affectation R106	TOTAL IV
Total ressources propres disponibles	8 232.00				8 232.00

	Montant
Dépenses à couvrir par des ressources propres	II
Ressources propres disponibles	IV 8 232.00
Solde (IV - II)	V 8 232.00

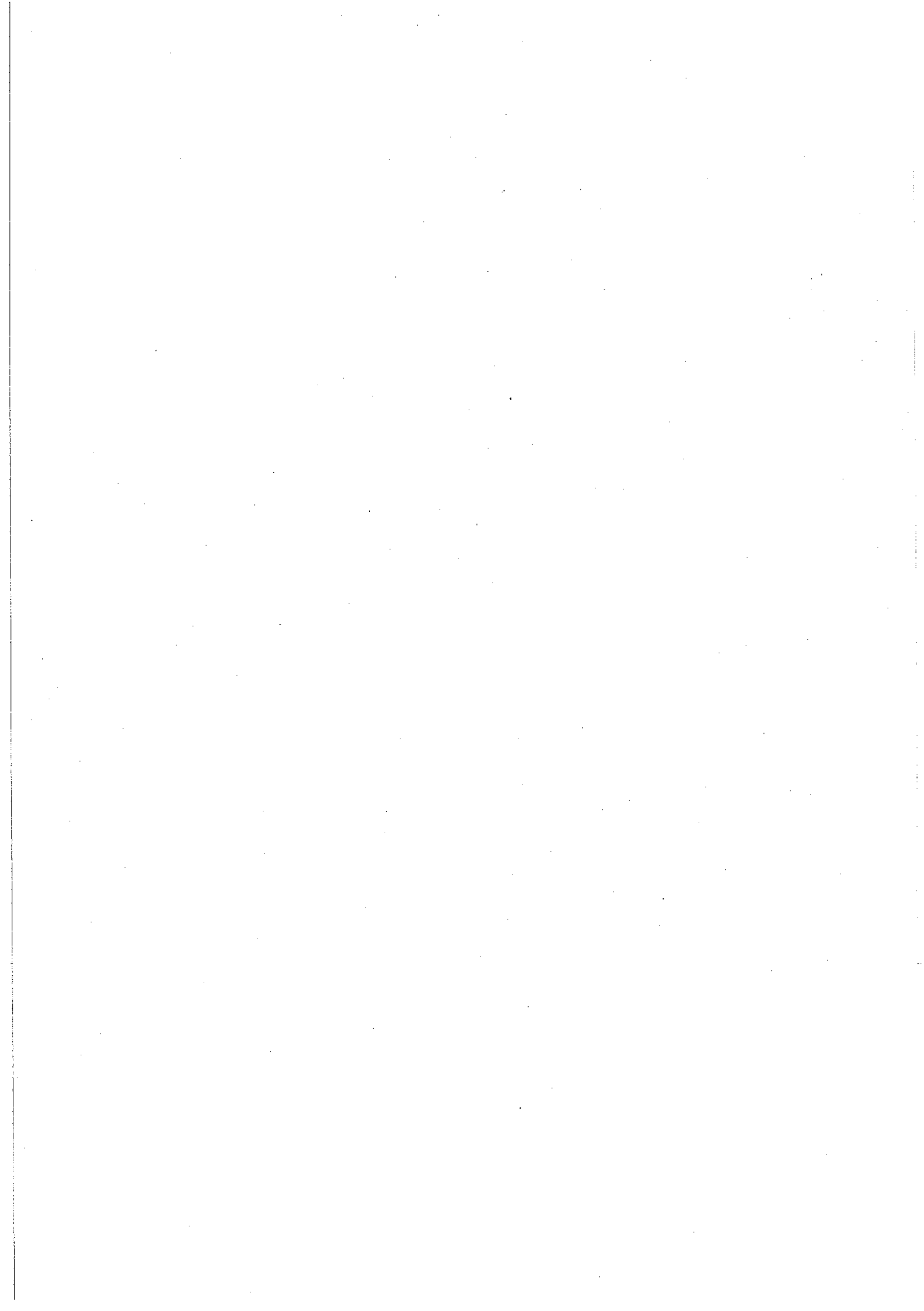

COMMUNAUTE D'AGGLOMERATION DE L'ALBIGEOIS

BUDGET ANNEXE ZONES D ACTIVITES

Budget primitif 2016

Nombre de membres présents	45
Nombre de suffrages exprimés	46

VOTES : Pour	46
Contre	0
Abstentions	0

Date de convocation : 12 février 2016

Présenté par le Président,

à ALBI, le 18 février 2016

Le Président

Délibéré par l'assemblée délibérante réunie en session ordinaire

à ALBI, le 18 février 2016

Certifié exécutoire par le Président, compte tenu de la transmission en Préfecture,
le **29 FEV. 2016**
et de sa publication

Le Président,



Philippe BONNECARRÈRE

