

EXTRAIT DU REGISTRE DES DÉLIBÉRATIONS

DU CONSEIL DE LA COMMUNAUTÉ D'AGGLOMÉRATION DE L'ALBIGEOIS

SÉANCE DU 18 FÉVRIER 2016 À 18 HEURES 30

N° 1 - 15 / 2016 : BUDGET PRIMITIF 2016 – BUDGET ANNEXE IMMOBILIER INNOPROD

L'An Deux Mille Seize, le 18 février

Le conseil de la communauté d'agglomération de l'Albigeois s'est réuni en mairie d'Albi le jeudi 18 février 2016 à 18 heures 30 en séance publique, sur convocation de monsieur Philippe BONNECARRÈRE, président de la communauté d'agglomération de l'Albigeois.

Présidait la séance : monsieur Philippe BONNECARRÈRE

Secrétaire : monsieur Christian CHAMAYOU

Membres présents :

Membres titulaires : Mesdames, messieurs, Stéphanie GUIRAUD-CHAUMEIL, Michel FRANQUES (pouvoir de Naïma MARENGO), Muriel ROQUES-ÉTIENNE, Philippe BONNECARRÈRE, Gisèle DEDIEU (pouvoir de Marie-Louise AT), Bruno LAILHEUGUE Sylvie BASCOUL VIALARD (pouvoir de Bruno CRUSEL), Jean-Michel BOUAT, Geneviève PEREZ, Steve JACKSON, Patrick BÉTEILLE, Michèle BARRAU-SARTRES (pouvoir de Claude LECOMTE), France GERBAL-MÉDALLE, Odile LACAZE, Fabien LACOSTE (pouvoir d'Elodie NADJAR), Pascal PRAGNÈRE, Dominique MAS, Najat DELPEYRAT (pouvoir de Pierre DOAT), Sarah LAURENS, Éric GUILLAUMIN, Robert GAUTHIER, Delphine DESHAIES-GALINIÉ, Dominique SANCHEZ, Christian CHAMAYOU, Jacques ROYER, Francis SALABERT, Claude JULIEN, Gérard POUJADE, Anne-Marie ROSÉ, Thierry MALLÉ, Thierry DUFOUR, Hélène MALAQUIN, Michel TRÉBOSC, Jean-Paul RAYNAUD, Joëlle VILLENEUVE (pouvoir de Michel MARTY), Céline TAFELSKI, Blandine THUEL, Jean-François ROCHEDREUX, Robert AZAÏS.

Membres suppléants présents non votants : Mesdames, messieurs, Philippe GRANIER, Jacques ROUSSEL, Philippe MARAVAL, Rino GATEFIN, Marie-Claire MALROUX, Agnès BRU.

Membres excusés :

Membres titulaires : Mesdames, messieurs, Claude LECOMTE (pouvoir à Michèle BARRAU-SARTRES), Naïma MARENGO (pouvoir à Michel FRANQUES), Marie-Louise AT (pouvoir à Gisèle DEDIEU), Bruno CRUSEL (pouvoir à Sylvie BASCOUL-VIALARD), Enrico SPATARO, Patrice BEDIER, Elodie NADJAR (pouvoir à Fabien LACOSTE), Frédéric CABROLIER, Pierre DOAT (pouvoir à Najat DELPEYRAT), Emmanuelle PIERRY, Michel MARTY (pouvoir à Joëlle VILLENEUVE), Stéphane BARDY,

Membres suppléants : Mesdames, messieurs, Marie-Claude VABRE, Françoise FEUGEAS, Christian LAFON, Thierry LAFUENTE, Yves CHAPRON.

Présents : 45

Votants : 46



SÉANCE DU CONSEIL COMMUNAUTAIRE DU JEUDI 10 FÉVRIER 2016**N° 1 - 15 / 2016 : BUDGET PRIMITIF 2016 - BUDGET ANNEXE IMMOBILIER
INNOPROD**Pilote : Finances et budgetAutre service concerné : Direction générale des services
Développement économique**Monsieur Francis SALABERT, rapporteur,**Le budget primitif Immobilier InnoProd 2016, annexe au budget principal, s'équilibre, en dépenses et en recettes à **457 575,00 €** dont**321 200,00 € en fonctionnement**
136 375,00 € en investissement**Section de fonctionnement :**

Le financement est assuré par :

- la vente des prestations de service	1 600,00 €
- le remboursement de la quote part des frais par les occupants	90 000,00 €
- la location des bureaux	138 600,00 €
- l'amortissement des subventions perçues	91 000,00 €

Total des recettes 321 200,00 €

Les dépenses de cette section regroupent :

- les charges générales de fonctionnement du bâtiment (eau, gaz, électricité)	85 150,00 €
- la maintenance et l'entretien courant du bâtiment	79 725,00 €
- impôts et taxes	23 250,00 €
- le virement à la section d'investissement	42 075,00 €
- l'amortissement du bâtiment	91 000,00 €

Total des dépenses 321 200,00 €**Section d'investissement :**

Le financement est assuré par :

- des cautions reçues	3 300,00 €
- le virement de la section de fonctionnement	42 075,00 €
- l'amortissement du bâtiment	91 000,00 €

Total des recettes 136 375,00 €

Les dépenses de cette section regroupent :

- l'acquisition de matériel informatique	5 000,00 €
- l'acquisition de mobilier de bureau	37 375,00 €
- les cautions susceptibles d'être versées	3 000,00 €
- l'amortissement des subventions perçues	91 000,00 €

Total des dépenses 136 375,00 €

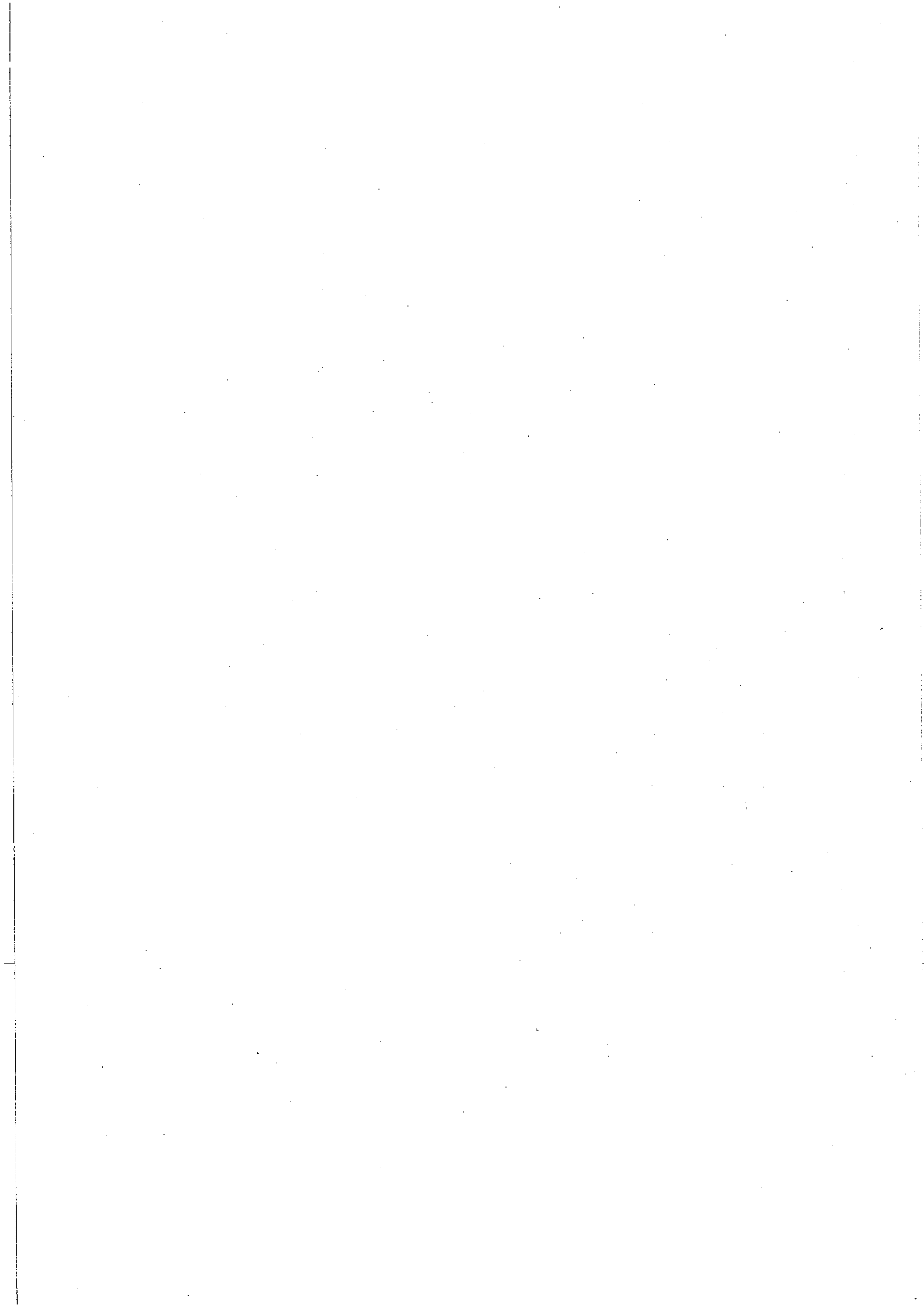

Le conseil de communauté d'agglomération de l'Albigeois,

VU le code général des collectivités territoriales,

VU l'avis du bureau communautaire en date du 28 janvier 2016,

APRÈS EN AVOIR DÉLIBÉRÉ, À L'UNANIMITÉ,

ADOpte le budget primitif Immobilier InnoProd 2016, annexe au budget général, qui s'équilibre en dépenses et en recettes à **457 575,00 €** dont

321 200,00 € en fonctionnement
136 375,00 € en investissement

Pour extrait conforme,
Fait le 18 février 2016,

Le président,

Philippe BONNECARRÈRE



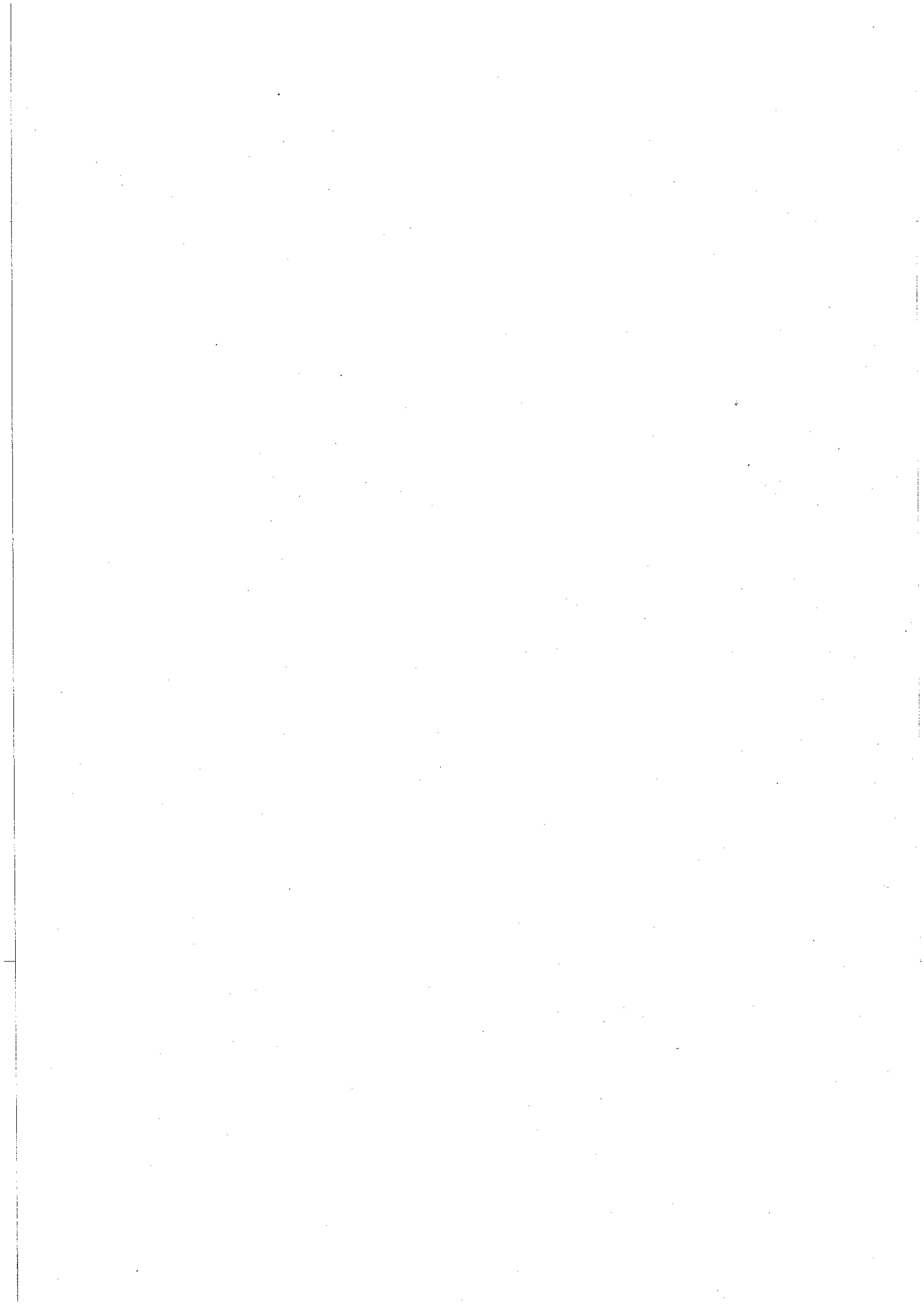

248100737

COMMUNAUTE D'AGGLOMERATION DE L'ALBIGEOIS

POSTE COMPTABLE DE : TRESORERIE ALBI-VILLE ET PERIPHERIE

BUDGET ANNEXE

IMMOBILIER INNOPROD

Siret 24810073700092

M4

BUDGET PRIMITIF

Voté par nature

ANNEE 2016

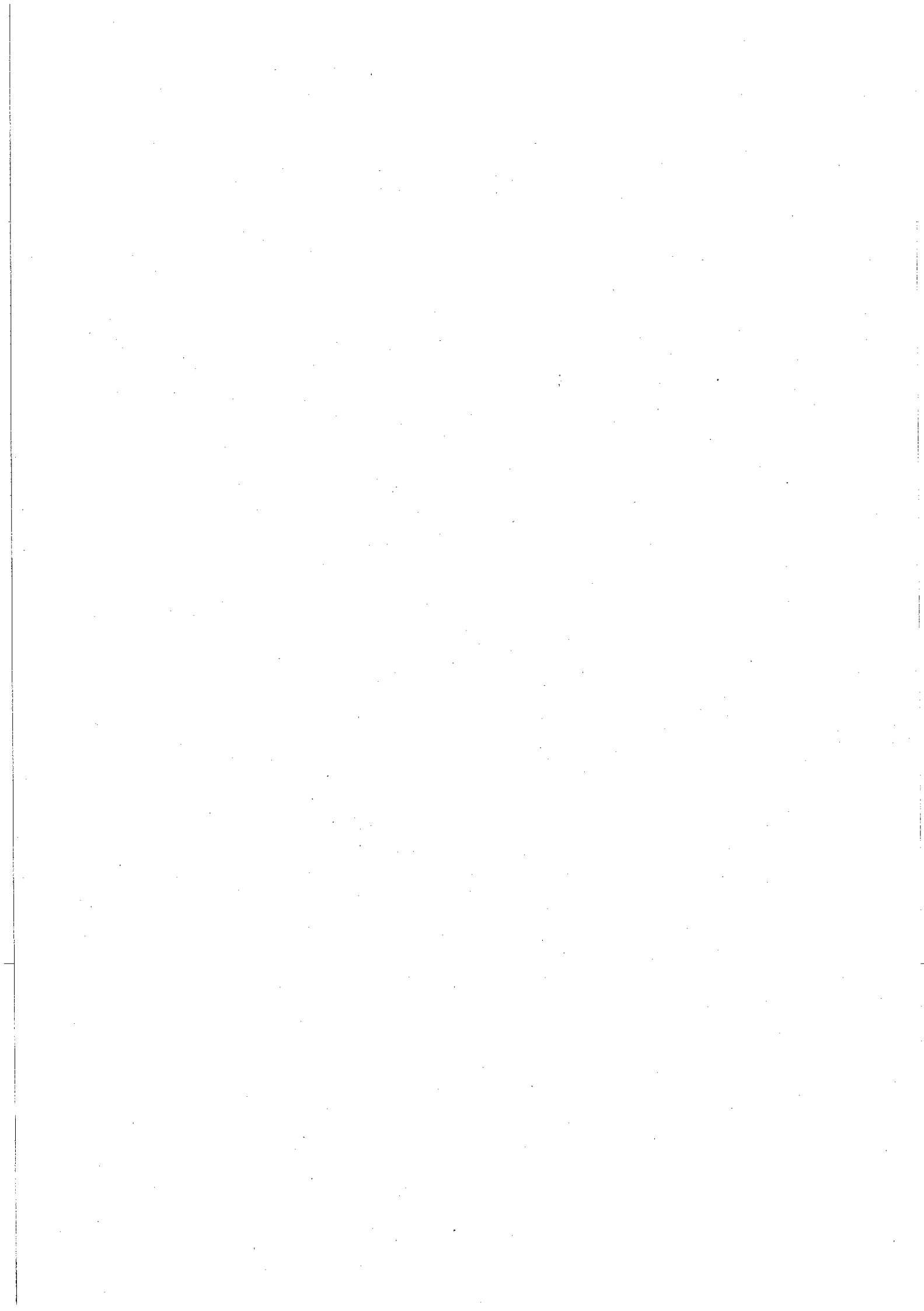

SOMMAIRE

Pages	
2	I - Informations générales - Modalités de vote du budget
3	II- Présentation générale du budget A1- Vue d'ensemble - Sections A2- Vue d'ensemble - Section d'exploitation - Chapitres A3- Vue d'ensemble - Section d'investissement - Chapitres B1- Balance générale du budget - Dépenses B2- Balance générale du budget - Recettes
8	III - Vote du budget A1- Section d'exploitation - Détail des dépenses A2- Section d'exploitation - Détail des recettes B1- Section d'investissement - Détail des dépenses B2- Section d'investissement - Détail des recettes B3- Opérations d'équipement - Détail des chapitres et articles

IV - ANNEXES		JOINT	SANS OBJET
	A - Eléments du bilan		
	A1- Etat de la dette 1.1- Détail des crédits de trésorerie 1.2- Répartition par nature de dette 1.3- Répartition des emprunts par structure de taux 1.4- Typologie de la répartition de l'encours 1.5- Détail des opérations de couverture 1.6- Autres dettes		X X X X X X
18	A2- Méthodes utilisées pour les amortissements	X	
	A3.1- Etat des provisions et des dépréciations A3.2- Etalement des provisions		
19	A4.1- Equilibre des opérations financières - Dépenses	X	
20	A4.2- Equilibre des opérations financières - Recettes	X	
	A5.1.1- Etats dépenses, recettes services eau et assainissement - Exploitation A5.1.2- Etats dépenses, recettes services eau et assainissement - Investissement A5.2.1- Etats dép. rec. serv. assainiss. collectif, non collec. - Exploitation A5.2.2- Etats dép. rec. serv. assainiss. collectif, non collec. - Investissement A6- Etat des charges transférées A7- Détail des opérations pour le compte de tiers		X X X X X X
	B - Engagements hors bilan		
	B1.1- Etat des emprunts garantis par la régie B1.2- Calcul du ratio d'endettement B1.3- Subventions versées dans le cadre du vote du budget B1.4- Etat des contrats de crédit - bail B1.5- Etat des contrats de partenariat public - privé B1.6- Etat des autres engagements donnés B1.7- Etat des engagements reçus B2.1- Etat des autorisations de programme et des crédits de paiement afférents B2.2- Etat des autorisations d'engagement et des crédits de paiement afférents		X X X X X X X X
	C - Autres éléments d'information		
	C1.1- Etat du personnel C1.2- Personnel de l'étab. de rattach. employé par la régie C2- Liste des organismes avec engagements financiers pris C3- Liste des services individualisés dans un budget annexe		X X X X
	D - Arrêté et signatures		
22	D- Arrêté et signatures	X	



I - INFORMATIONS GENERALES	I
MODALITES DE VOTE DU BUDGET	

I - L'Assemblée délibérante a voté le présent budget par nature :

- au niveau du chapitre pour la section d'exploitation (1).
- au niveau du chapitre pour la section d'investissement (1).
- avec les chapitres "opérations d'équipement" de l'état III-B-3 (2)

La liste des articles spécialisés sur lesquels l'ordonnateur ne peut procéder à des virements d'article à article est la suivante :

II - En l'absence de mention au paragraphe I ci - dessus, le budget est réputé voté par chapitre et, en section d'investissement, sans chapitre de dépense "opération d'équipement".

III - Les provisions sont (2) :

- budgétaires N°6 DU 28/03/2006

IV - La comparaison avec le budget précédent (cf. colonne "Pour mémoire") s'effectue par rapport au budget - primitif - de l'exercice précédent (2).
 Si le présent budget est un budget supplémentaire, reporter le budget primitif et le cumul des décisions budgétaires en cours

V - Le présent budget a été voté (2) :

- sans reprise des résultats de l'exercice N-1.

(1) A compléter par "du chapitre" ou "de l'article".
 (2) Rayer la mention inutile

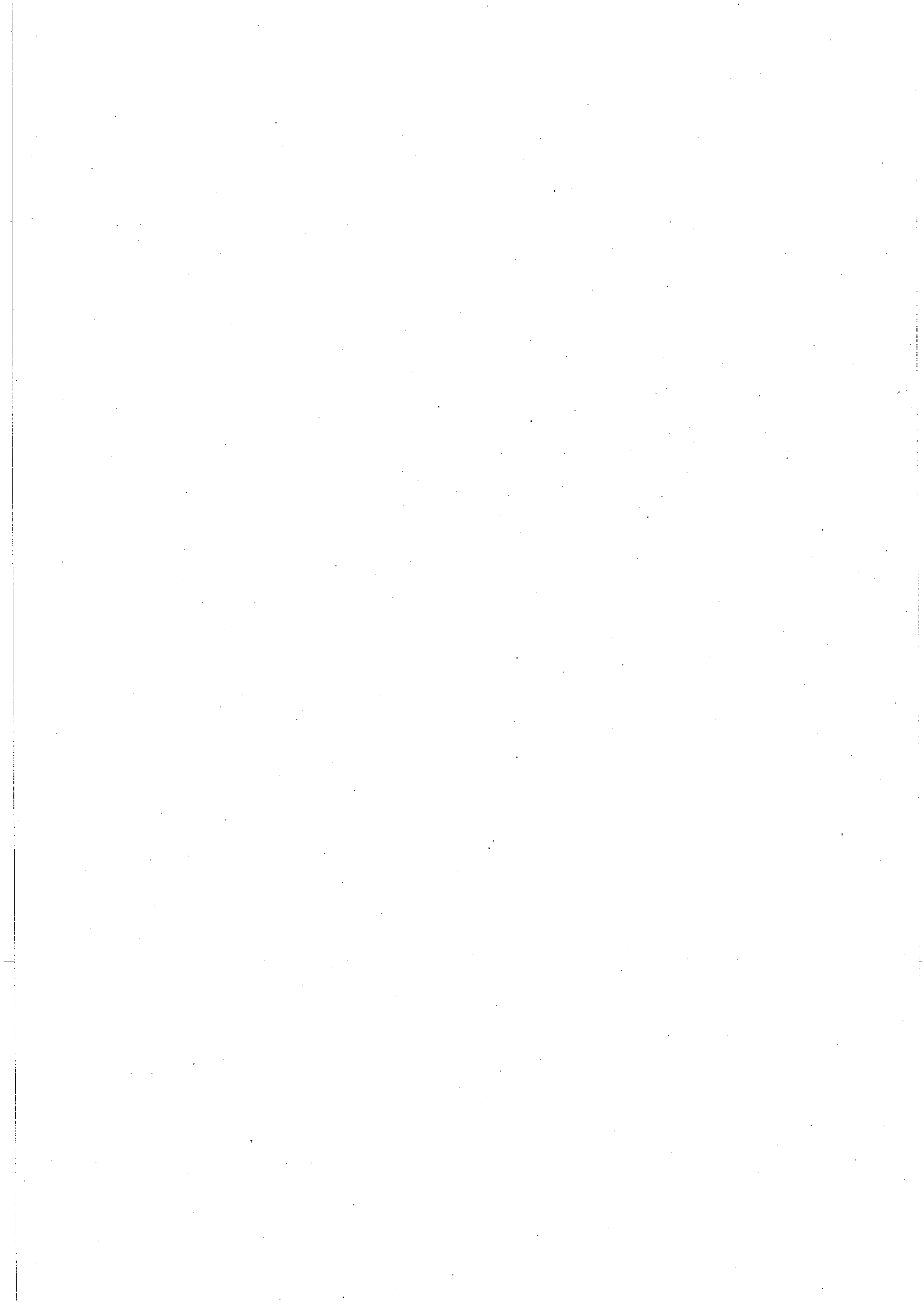

II - PRESENTATION GENERALE DU BUDGET	II
VUE D'ENSEMBLE	A1

EXPLOITATION		EXPLOITATION	
		Dépenses	Recettes
VOTE	CREDITS D'EXPLOITATION VOTES AU TITRE DU PRESENT BUDGET	321 200.00	321 200.00
+		+	+
REPORTS	RESTES A REALISER (R.A.R) DE L'EXERCICE PRECEDENT		
	002 RESULTAT DE D'EXPLOITATION REPORTE		
=		=	=
TOTAL DE LA SECTION D'EXPLOITATION (R.A.R + Résultat + Crédits votés)		321 200.00	321 200.00

INVESTISSEMENT		INVESTISSEMENT	
		Dépenses	Recettes
VOTE	CREDITS D'INVESTISSEMENT VOTES AU TITRE DU PRESENT BUDGET (y compris les comptes 1064 et 1068)	136 375.00	136 375.00
+		+	+
REPORTS	RESTES A REALISER (R.A.R) DE L'EXERCICE PRECEDENT		
	001 SOLDE D'EXECUTION DE LA SECTION D'INVESTISSEMENT REPORTE		
=		=	=
TOTAL DE LA SECTION D'INVESTISSEMENT (R.A.R + Résultat + Crédits votés)		136 375.00	136 375.00
TOTAL			
TOTAL DU BUDGET		457 575.00	457 575.00

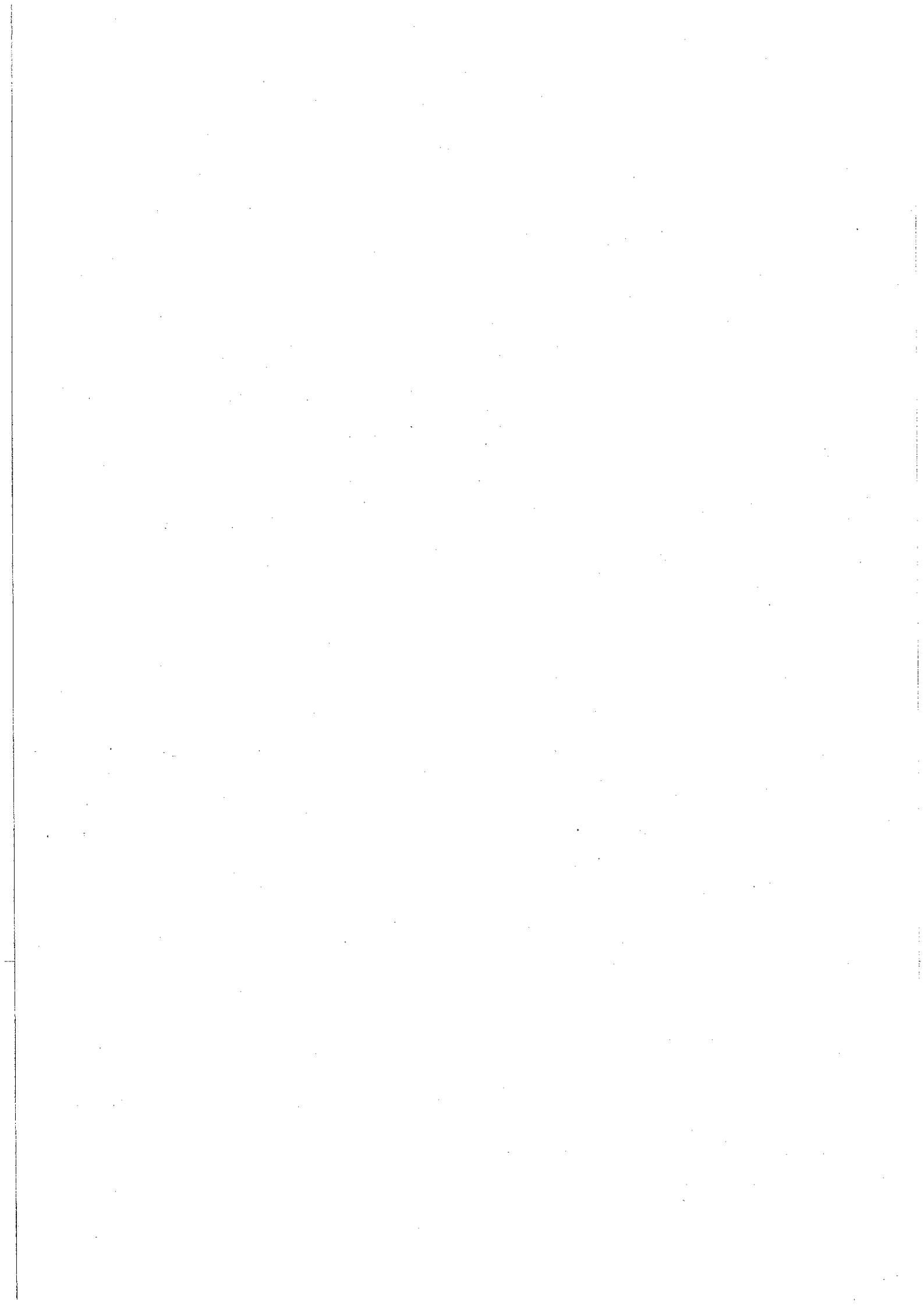

II - PRESENTATION GENERALE DU BUDGET

II

SECTION D'EXPLOITATION - CHAPITRES

A2

DEPENSES D'EXPLOITATION

Chap.	Libellé	Budget précédent	Propositions Nouvelles	VOTE	TOTAL
011	CHARGES A CARACTERE GENERAL	189 974.00	188 125.00	188 125.00	188 125.00
012	CHARGES DE PERSONNEL ET FRAIS ASSIMILES				
Total des dépenses de gestion des services		189 974.00	188 125.00	188 125.00	188 125.00
67	CHARGES EXCEPTIONNELLES				
Total des dépenses réelles d'exploitation		189 974.00	188 125.00	188 125.00	188 125.00
023	VIREMENT A LA SECTION D'INVESTISSEMENT	65 326.00	42 075.00	42 075.00	42 075.00
042	OPERATIONS D'ORDRE DE TRANSFERT ENTRE SECTIONS	85 000.00	91 000.00	91 000.00	91 000.00
Total des dépenses d'ordre d'exploitation		150 326.00	133 075.00	133 075.00	133 075.00
TOTAL		340 300.00	321 200.00	321 200.00	321 200.00

D 002 RESULTAT REPORTE OU ANTICIPE

TOTAL DES DEPENSES D'EXPLOITATION CUMULEES (Total+Résultat)

321 200.00

RECETTES D'EXPLOITATION

Chap.	Libellé	Budget précédent	Propositions Nouvelles	VOTE	TOTAL
70	VENTES DE PRODUITS FABRIQUES, SERVICES, MARCHANDISES	248 300.00	230 200.00	230 200.00	230 200.00
74	SUBVENTIONS D'EXPLOITATION				
Total des recettes de gestion des services		248 300.00	230 200.00	230 200.00	230 200.00
77	PRODUITS EXCEPTIONNELS				
Total des recettes réelles d'exploitation		248 300.00	230 200.00	230 200.00	230 200.00
041	OPERATIONS PATRIMONIALES				
042	OPERATIONS D'ORDRE DE TRANSFERT ENTRE SECTIONS	92 000.00	91 000.00	91 000.00	91 000.00
Total des recettes d'ordre d'exploitation		92 000.00	91 000.00	91 000.00	91 000.00
TOTAL		340 300.00	321 200.00	321 200.00	321 200.00

R 002 RESULTAT REPORTE OU ANTICIPE

TOTAL DES RECETTES D'EXPLOITATION CUMULEES (Total+Résultat)

321 200.00

AUTOFINANCEMENT PREVISIONNEL DEGAGE AU PROFIT DE LA SECTION D'INVESTISSEMENT

42 075.00

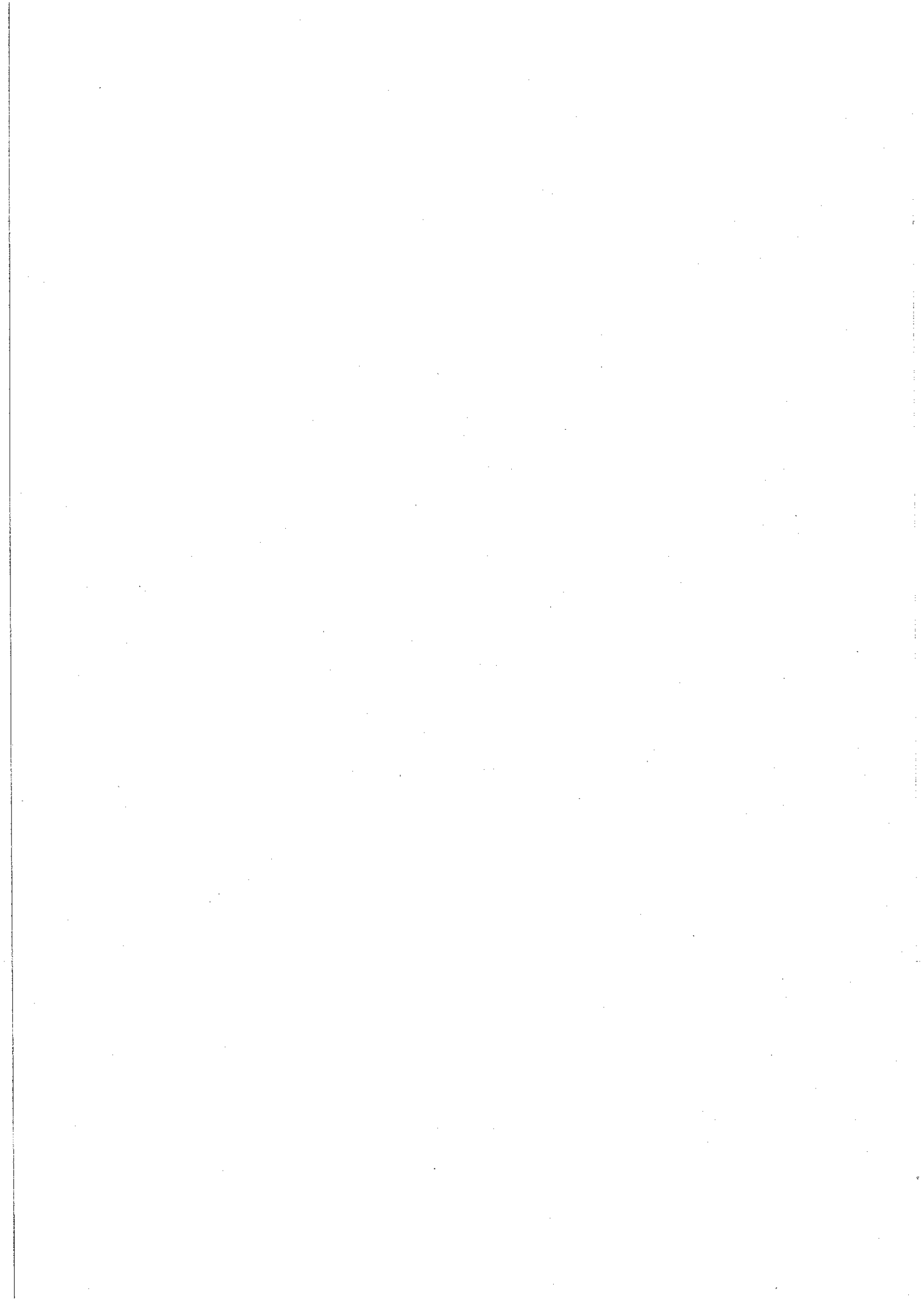

II - PRESENTATION GENERALE DU BUDGET

II

SECTION D'INVESTISSEMENT - CHAPITRES

A3

DEPENSES D'INVESTISSEMENT

Chap.	Libellé	Budget précédent	Propositions Nouvelles	VOTE	TOTAL
20	IMMOBILISATIONS INCORPORELLES				
21	IMMOBILISATIONS CORPORELLES	6 000.00	42 375.00	42 375.00	42 375.00
23	IMMOBILISATIONS EN COURS	491 826.00			
	Total des opérations d'équipement				
	Total des dépenses d'équipement	497 826.00	42 375.00	42 375.00	42 375.00
16	EMPRUNTS ET DETTES ASSIMILEES	7 000.00	3 000.00	3 000.00	3 000.00
	Total des dépenses financières	7 000.00	3 000.00	3 000.00	3 000.00
4581	Total des opérations pour compte de tiers				
	Total des dépenses réelles d'investissement	504 826.00	45 375.00	45 375.00	45 375.00
040	OPERATIONS D'ORDRE DE TRANSFERT ENTRE SECTIONS	92 000.00	91 000.00	91 000.00	91 000.00
	Total des dépenses d'ordre d'investissement	92 000.00	91 000.00	91 000.00	91 000.00
	TOTAL	596 826.00	136 375.00	136 375.00	136 375.00

+

D 001 RESULTAT REPORTE OU ANTICIPE

=

TOTAL DES DEPENSES D'INVESTISSEMENT CUMULEES (Total+Résultat)

136 375.00

RECETTES D'INVESTISSEMENT

Chap.	Libellé	Budget précédent	Propositions Nouvelles	VOTE	TOTAL
13	SUBVENTIONS D'INVESTISSEMENT	442 200.00			
	Total des recettes d'équipement	442 200.00			
16	EMPRUNTS ET DETTES ASSIMILEES (165)	4 300.00	3 300.00	3 300.00	3 300.00
	Total des recettes financières	4 300.00	3 300.00	3 300.00	3 300.00
4582	Total des opérations pour compte de tiers				
	Total des recettes réelles d'investissement	446 500.00	3 300.00	3 300.00	3 300.00
021	Virement de la section d'exploitation	65 326.00	42 075.00	42 075.00	42 075.00
040	OPERATIONS D'ORDRE DE TRANSFERT ENTRE SECTIONS	85 000.00	91 000.00	91 000.00	91 000.00
	Total des recettes d'ordre d'investissement	150 326.00	133 075.00	133 075.00	133 075.00
	TOTAL	596 826.00	136 375.00	136 375.00	136 375.00

+

R 001 RESULTAT REPORTE OU ANTICIPE

=

TOTAL DES RECETTES D'INVESTISSEMENT CUMULEES (Total+Résultat)

136 375.00

AUTOFINANCEMENT PREVISIONNEL DEGAGE PAR

LA SECTION DE FONCTIONNEMENT

42 075.00

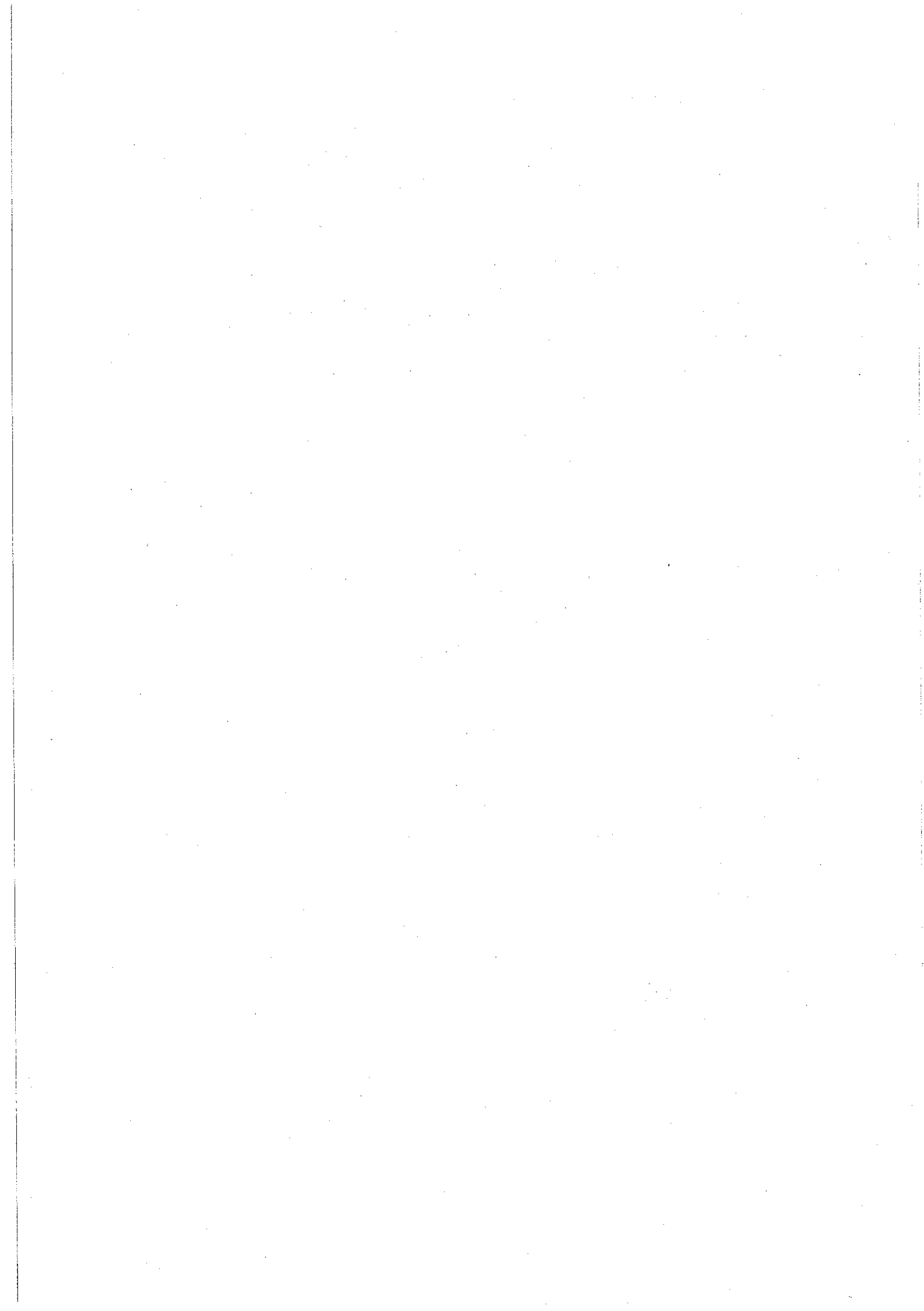

II - PRESENTATION GENERALE DU BUDGET	II
BALANCE GENERALE DU BUDGET	B1

1 - DEPENSES (du présent budget + Restes à réaliser)

	EXPLOITATION	Opérations Réelles	Opérations d'ordre	TOTAL
011	CHARGES A CARACTERE GENERAL	188 125.00		188 125.00
012	CHARGES DE PERSONNEL ET FRAIS ASSIMILES			
67	CHARGES EXCEPTIONNELLES			
68	Dotations aux amort., aux dépréciations et prov.		91 000.00	91 000.00
023	VIREMENT A LA SECTION D'INVESTISSEMENT		42 075.00	42 075.00
	Dépenses d'exploitation - Total	188 125.00	133 075.00	321 200.00

+

D 002 RESULTAT REPORTE OU ANTICIPE	
---	--

=

TOTAL DES DEPENSES D'EXPLOITATION CUMULEES	321 200.00
---	------------

	INVESTISSEMENT	Opérations Réelles	Opérations d'ordre	TOTAL
13	SUBVENTIONS D'INVESTISSEMENT		91 000.00	91 000.00
16	EMPRUNTS ET DETTES ASSIMILEES	3 000.00		3 000.00
20	IMMOBILISATIONS INCORPORELLES (hors opérations)			
21	IMMOBILISATIONS CORPORELLES (hors opérations)	42 375.00		42 375.00
23	IMMOBILISATIONS EN COURS (hors opérations)			
	Dépenses d'investissement - Total	45 375.00	91 000.00	136 375.00

+

D 001 SOLDE D'EXECUTION NEGATIF REPORTE OU ANTICIPE	
--	--

=

TOTAL DES DEPENSES D'INVESTISSEMENT CUMULEES	136 375.00
---	------------

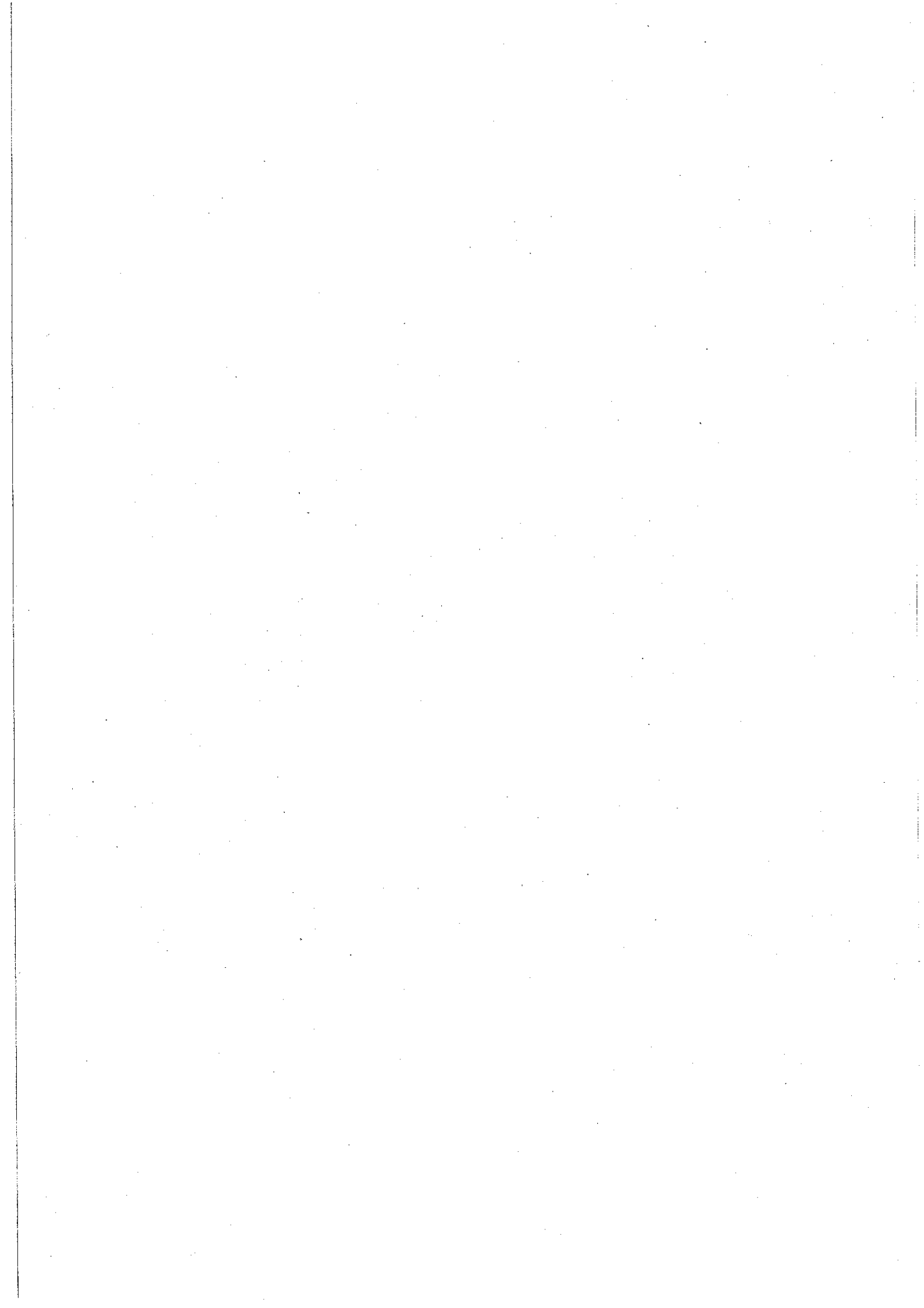

II - PRESENTATION GENERALE DU BUDGET	II
BALANCE GENERALE DU BUDGET	B2

2 - RECETTES (du présent budget + Restes à réaliser)

	EXPLOITATION	Opérations Réelles	Opérations d'ordre	TOTAL
23	IMMOBILISATIONS EN COURS			
70	VENTES DE PRODUITS FABRIQUES, SERVICES, MARCHANDISES	230 200.00		230 200.00
74	SUBVENTIONS D'EXPLOITATION			
77	PRODUITS EXCEPTIONNELS		91 000.00	91 000.00
	Recettes d'exploitation - Total	230 200.00	91 000.00	321 200.00

+

R 002 RESULTAT REPORTE OU ANTICIPE	
---	--

=

TOTAL DES RECETTES D'EXPLOITATION CUMULEES	321 200.00
---	------------

	INVESTISSEMENT	Opérations Réelles	Opérations d'ordre	TOTAL
13	SUBVENTIONS D'INVESTISSEMENT			
16	EMPRUNTS ET DETTES ASSIMILEES	3 300.00		3 300.00
28	AMORTISSEMENTS DES IMMOBILISATIONS		91 000.00	91 000.00
021	Virement de la section d'exploitation		42 075.00	42 075.00
	Recettes d'investissement - Total	3 300.00	133 075.00	136 375.00

+

R 001 SOLDE D'EXECUTION POSITIF REPORTE OU ANTICIPE	
--	--

+

AFFECTATION AUX COMPTES 106	
------------------------------------	--

=

TOTAL DES RECETTES D'INVESTISSEMENT CUMULEES	136 375.00
---	------------

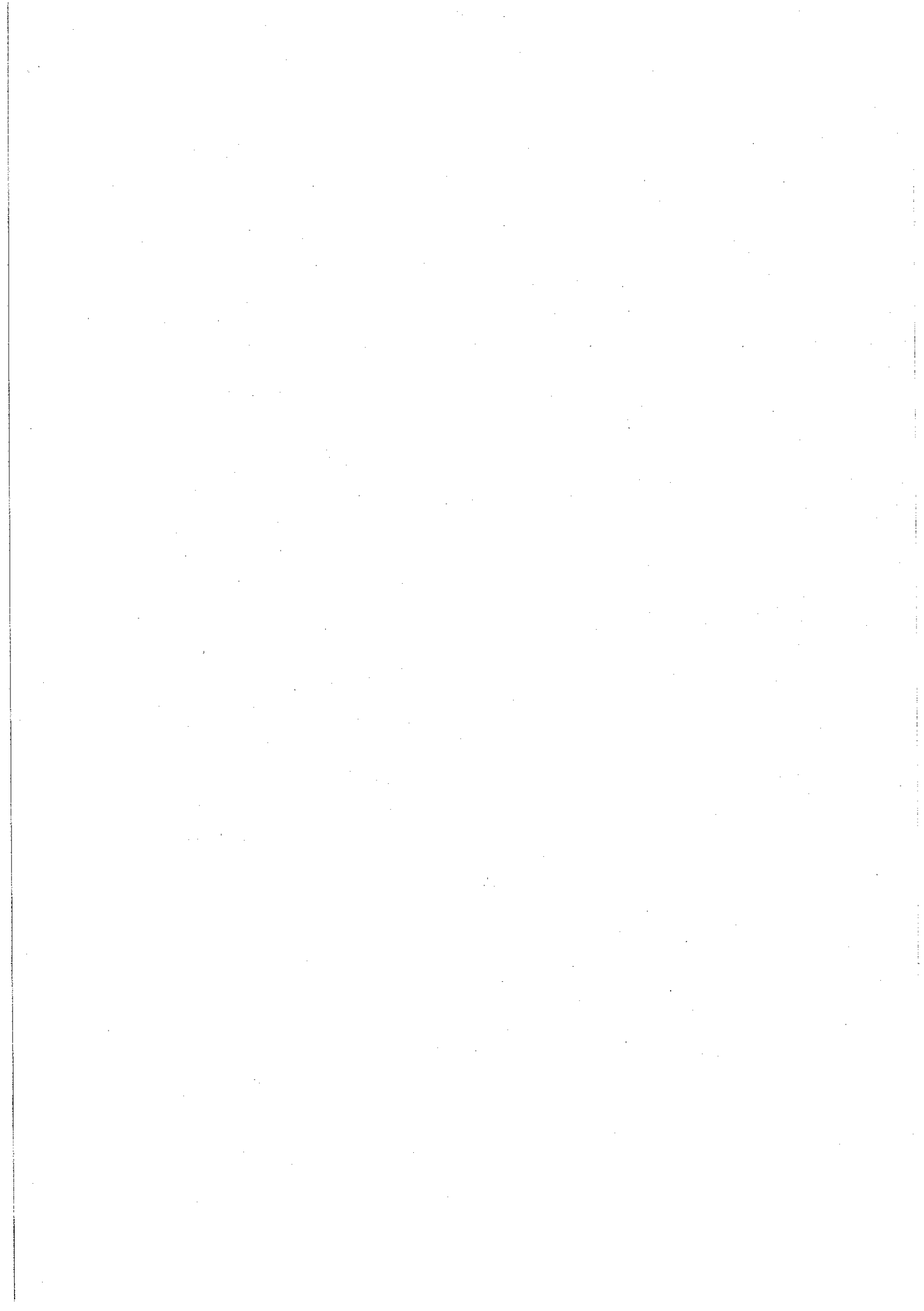

SECTION D'EXPLOITATION

III - VOTE DU BUDGET	III
SECTION D'EXPLOITATION - DETAIL DES DEPENSES	A1

Chap./Art.	Libellé	Budget précédent	Propositions Nouvelles	VOTE
011	CHARGES A CARACTERE GENERAL	189 974.00	188 125.00	188 125.00
- 60 -	ACHATS ET VARIATIONS DES STOCKS	86 000.00	85 150.00	85 150.00
6061	ACHATS NON STOCKES DE MATIERES & FOURNITURES	84 250.00	84 650.00	84 650.00
6063	FOURNITURES NON STOCKABLES (EAU, ENERGIE)	1 250.00	300.00	300.00
6064	FOURNITURES D'ENTRETIEN ET DE PETIT EQUIPEMENT	500.00	200.00	200.00
- 61 -	SERVICES EXTERIEURS	62 574.00	50 325.00	50 325.00
6152	ENTRETIEN ET REPARATIONS	4 200.00	8 325.00	8 325.00
6156	SUR BIENS IMMOBILIERS	45 774.00	29 800.00	29 800.00
6161	MAINTENANCE			
6161	PRIMES D'ASSURANCES	5 000.00	7 700.00	7 700.00
6161	MULTIRISQUES			
6188	AUTRES SERVICES EXTERIEURS	7 600.00	4 500.00	4 500.00
- 62 -	AUTRES SERVICES EXTERIEURS	24 100.00	29 400.00	29 400.00
6226	REMUNERATIONS D'INTERMEDIAIRES ET HONORAIRES	500.00		
6226	HONORAIRES			
6262	FRAIS POSTAUX ET FRAIS DE TELECOMMUNICATIONS	12 500.00	12 500.00	12 500.00
6262	FRAIS DE TELECOMMUNICATIONS			
6283	DIVERS - AUTRES SERVICES EXTERIEURS	10 500.00	16 500.00	16 500.00
6288	FRAIS DE NETTOYAGE DES LOCAUX	600.00	400.00	400.00
6288	AUTRES			
- 63 -	IMPOTS, TAXES ET VERSEMENTS ASSIMILES	17 300.00	23 250.00	23 250.00
63512	AUTRES IMPOTS, TAXES ET VERS. ASSIMILES (ADM IMP.)			
63512	IMPOTS DIRECTS (SAUF SUR BENEFICES)	17 300.00	23 250.00	23 250.00
63512	TAXES FONCIERES			
012	CHARGES DE PERSONNEL ET FRAIS ASSIMILES			
- 64 -	CHARGES DE PERSONNEL			
	TOTAL DES DEPENSES DE GESTION DES SERVICES	189 974.00	188 125.00	188 125.00
	(a)=011+012+014+65			
67	CHARGES EXCEPTIONNELLES			
- 67 -	CHARGES EXCEPTIONNELLES			
	TOTAL DES DEPENSES REELLES (r)=(a)+66+67+68+69+022	189 974.00	188 125.00	188 125.00

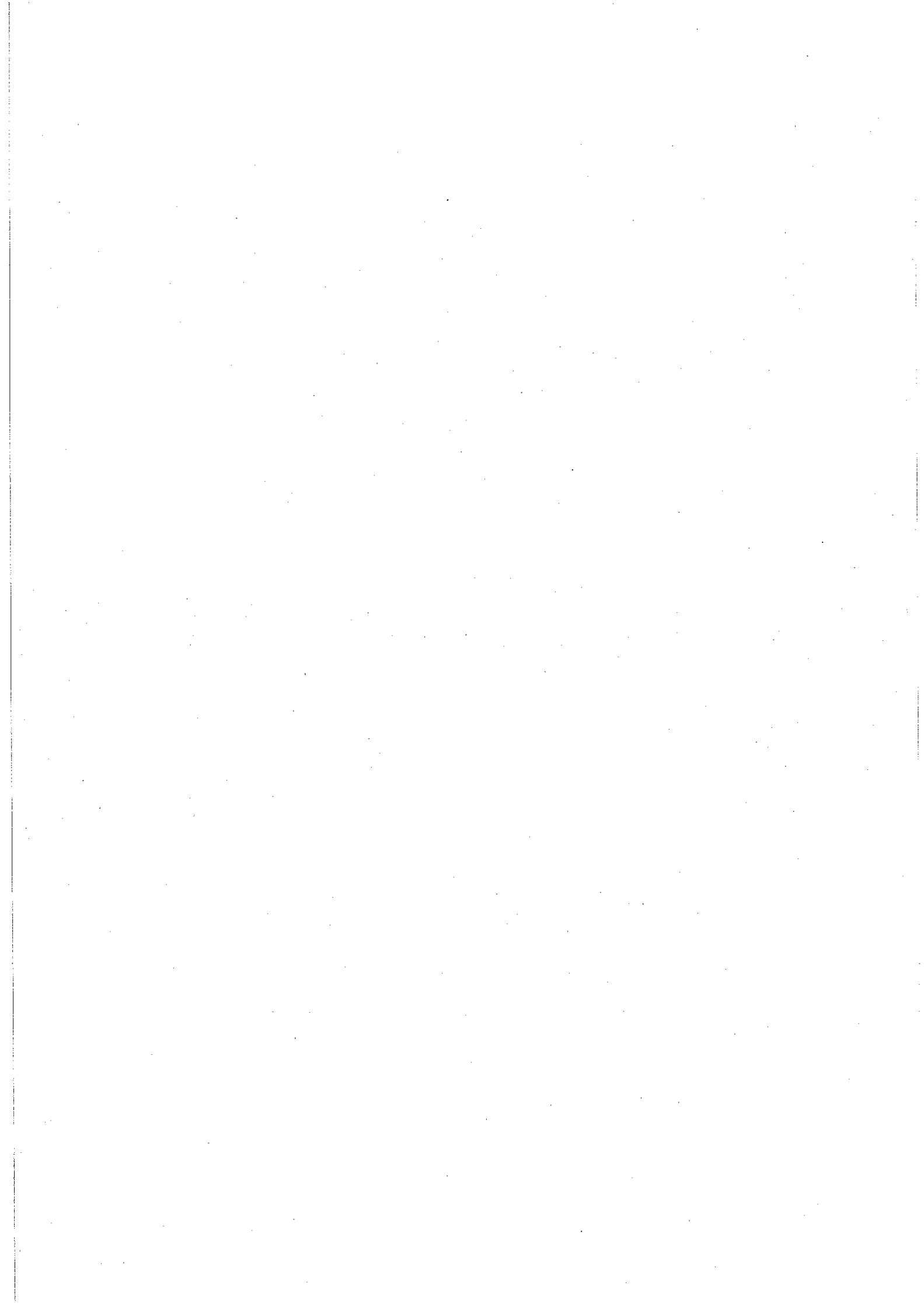

III - VOTE DU BUDGET	III
SECTION D'EXPLOITATION - DETAIL DES DEPENSES	A1

Chap./Art.	Libellé	Budget précédent	Propositions Nouvelles	VOTE
023	VIREMENT A LA SECTION D'INVESTISSEMENT	65 326.00	42 075.00	42 075.00
023	VIREMENT A LA SECTION D'INVESTISSEMENT	65 326.00	42 075.00	42 075.00
042	OPERATIONS D'ORDRE DE TRANSFERT ENTRE SECTIONS	85 000.00	91 000.00	91 000.00
- 68 -	DOTATIONS AUX AMORTISSEMENTS ET PROVISIONS	85 000.00	91 000.00	91 000.00
6811	DOTAT. AMORT. ET PROV. - CHARGES D'EXPLOIT DOTAT. AMORT. IMMO INCORPELLES ET CORPELLES	85 000.00	91 000.00	91 000.00
TOTAL DES PRELEVEMENTS AU PROFIT DE LA SECTION D'INVESTISSEMENT		150 326.00	133 075.00	133 075.00
TOTAL DES DEPENSES D'ORDRE		150 326.00	133 075.00	133 075.00
TOTAL DES DEPENSES D'EXPLOITATION DE L'EXERCICE (=total réelles + ordres)		340 300.00	321 200.00	321 200.00
RESTES A REALISER N-1				
D 002 RESULTAT REPORTE OU ANTICIPE				
TOTAL DES DEPENSES D'EXPLOITATION CUMULEES (Total+RaR+Résultat)				321 200.00

Détail du calcul des ICNE au compte 66112

Montant des ICNE de l'exercice	
Montant des ICNE de l'exercice N-1	
= Différence ICNE N - ICNE N-1	

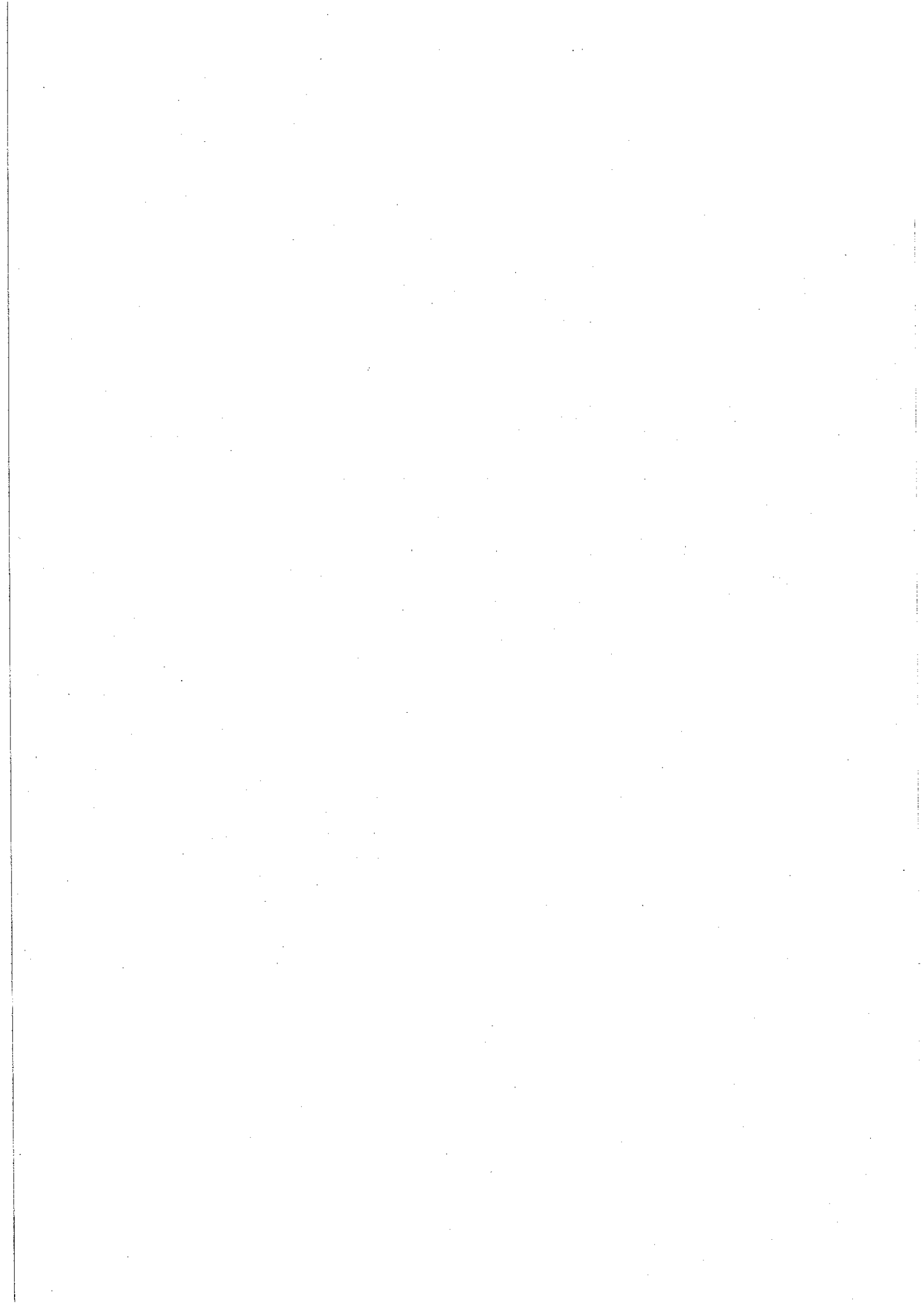

III - VOTE DU BUDGET	III
SECTION D'EXPLOITATION - DETAIL DES RECETTES	A2

Chap./Art	Libellé	Budget précédent	Propositions Nouvelles	VOTE
70	VENTES DE PRODUITS FABRIQUES,SERVICES,MARCHANDISES	248 300.00	230 200.00	230 200.00
- 70 - 706	VENTES PRODUITS FABRIQUES - PRESTATIONS SERVICES PRESTATIONS DE SERVICES	248 300.00 1 500.00	230 200.00 1 600.00	230 200.00 1 600.00
7083 7087	PRODUITS DES ACTIVITES ANNEXES LOCATIONS DIVERSES REMBOURSEMENTS DE FRAIS	157 600.00 89 200.00	138 600.00 90 000.00	138 600.00 90 000.00
74	SUBVENTIONS D'EXPLOITATION			
TOTAL DES RECETTES DE GESTION DES SERVICES (a)=70+73+74+75+013		248 300.00	230 200.00	230 200.00
77	PRODUITS EXCEPTIONNELS			
- 77 -	PRODUITS EXCEPTIONNELS			
TOTAL DES RECETTES REELLES (r)=(a)+76+77+78		248 300.00	230 200.00	230 200.00

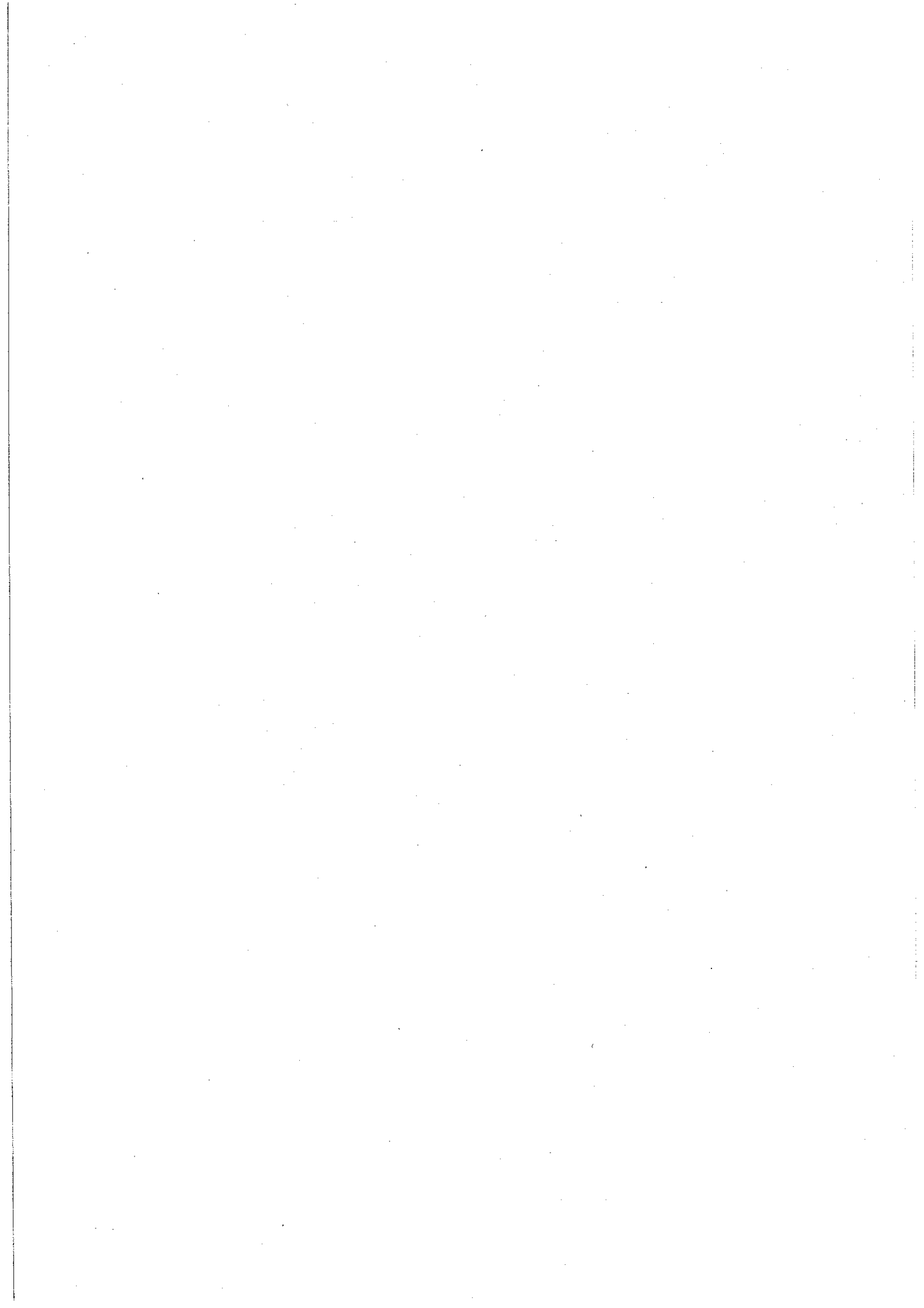

III - VOTE DU BUDGET	III
SECTION D'EXPLOITATION - DETAIL DES RECETTES	A2

Chap./Art	Libellé	Budget précédent	Propositions Nouvelles	VOTE
041	OPERATIONS PATRIMONIALES			
- 23 -	IMMOBILISATIONS EN COURS			
042	OPERATIONS D'ORDRE DE TRANSFERT ENTRE SECTIONS	92 000.00	91 000.00	91 000.00
- 77 - 777	PRODUITS EXCEPTIONNELS QUOTE PART SUBV. D'INVEST.TRANSFEREES RESULTAT	92 000.00 92 000.00	91 000.00 91 000.00	91 000.00 91 000.00
TOTAL DES RECETTES D'ORDRE		92 000.00	91 000.00	91 000.00

TOTAL DES RECETTES D'EXPLOITATION DE L'EXERCICE (=total réelles + ordres)	340 300.00	321 200.00	321 200.00
--	------------	------------	------------

RESTES A REALISER N-1	
R 002 RESULTAT REPORTE OU ANTICIPE	
TOTAL DES RECETTES D'EXPLOITATION CUMULEES (Total+RaR+Résultat)	321 200.00

Détail du calcul des ICNE au compte 7622

Montant des ICNE de l'exercice	
Montant des ICNE de l'exercice N-1	
= Différence ICNE N - ICNE N-1	

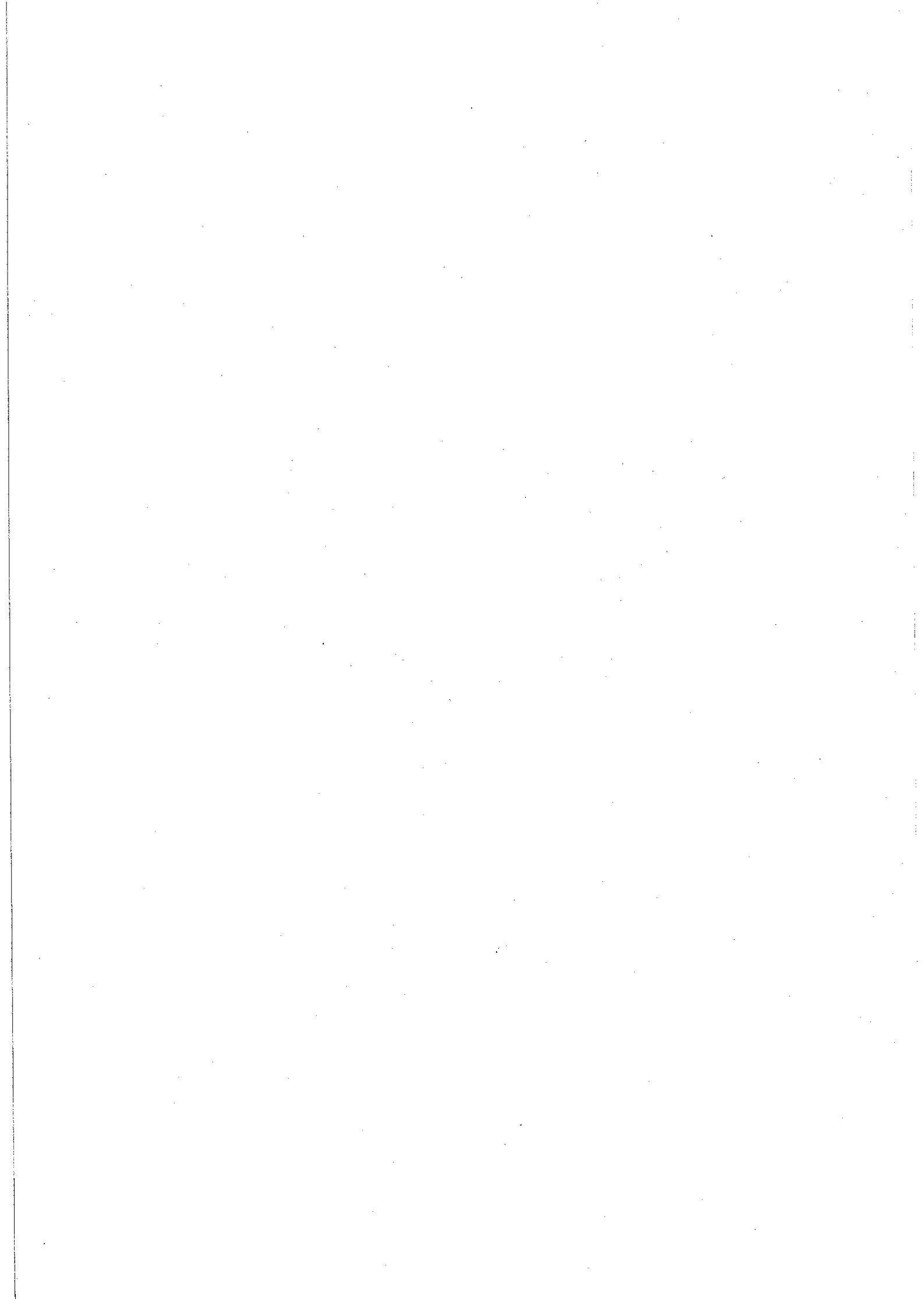

SECTION D'INVESTISSEMENT

III - VOTE DU BUDGET	III
SECTION D'INVESTISSEMENT - DETAIL DES DEPENSES	B1

Chap./Art.	Libellé	Budget précédent	Propositions Nouvelles	VOTE
20	IMMOBILISATIONS INCORPORELLES			
- 20 -	IMMOBILISATIONS INCORPORELLES			
21	IMMOBILISATIONS CORPORELLES	6 000.00	42 375.00	42 375.00
- 21 -	IMMOBILISATIONS CORPORELLES	6 000.00	42 375.00	42 375.00
2183	AUTRES IMMOBILISATIONS CORPORELLES		5 000.00	5 000.00
2184	MATERIEL DE BUREAU ET MATERIEL INFORMATIQUE MOBILIER	6 000.00	37 375.00	37 375.00
23	IMMOBILISATIONS EN COURS	491 826.00		
- 23 -	IMMOBILISATIONS EN COURS	491 826.00		
2313	IMMOBILISATIONS CORPORELLES EN COURS CONSTRUCTIONS	491 826.00		
TOTAL DES DEPENSES D'EQUIPEMENT		497 826.00	42 375.00	42 375.00
16	EMPRUNTS ET DETTES ASSIMILEES	7 000.00	3 000.00	3 000.00
- 16 -	EMPRUNTS ET DETTES ASSIMILEES	7 000.00	3 000.00	3 000.00
165	DEPOTS ET CAUTIONNEMENTS RECUS	7 000.00	3 000.00	3 000.00
TOTAL DES DEPENSES FINANCIERES		7 000.00	3 000.00	3 000.00
TOTAL DES DEPENSES D'OPERATIONS POUR COMPTE DE TIERS				
TOTAL DES DEPENSES REELLES		504 826.00	45 375.00	45 375.00

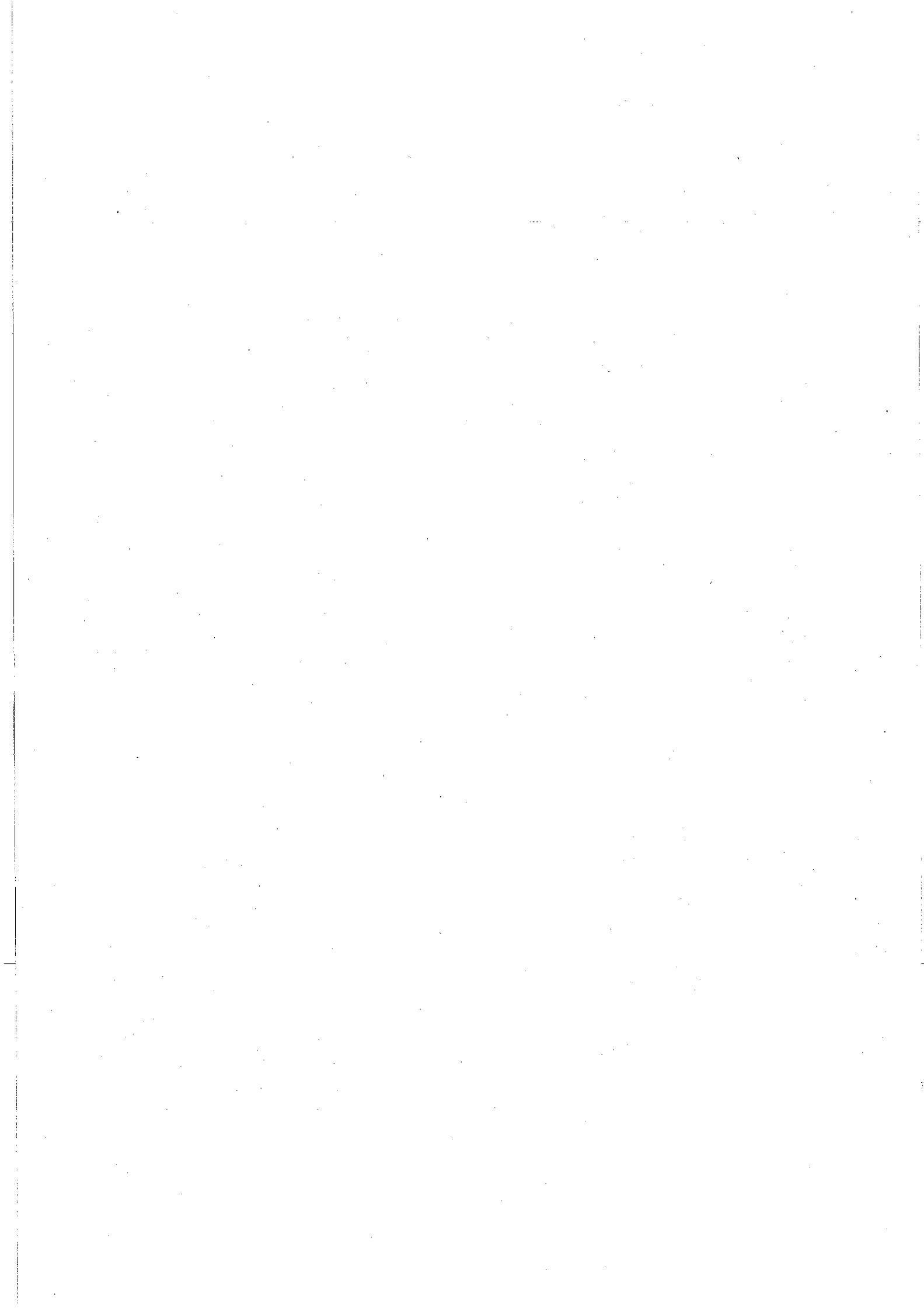

III - VOTE DU BUDGET	III
SECTION D'INVESTISSEMENT - DETAIL DES DEPENSES	B1

Chap./Art.	Libellé	Budget précédent	Propositions Nouvelles	VOTE
040	OPERATIONS D'ORDRE DE TRANSFERT ENTRE SECTIONS	92 000.00	91 000.00	91 000.00
	<i>Reprises sur autofinancement antérieur</i>	92 000.00	91 000.00	91 000.00
- 13 -	SUBVENTIONS D'INVESTISSEMENT	92 000.00	91 000.00	91 000.00
	SUBVENTIONS D'INVESTISSEMENT INSCRITES AU COMPTE D			
13911	SUBVENTIONS D'EQUIPEMENT	92 000.00		
13913	ETAT ET ETABLISSEMENTS NATIONAUX DEPARTEMENTS		91 000.00	91 000.00
	<i>Charges transférées</i>			
	TOTAL DES DEPENSES D'ORDRE	92 000.00	91 000.00	91 000.00

TOTAL DES DEPENSES D'INVESTISSEMENT DE L'EXERCICE (=total réelles + ordres)	596 826.00	136 375.00	136 375.00
--	-------------------	-------------------	-------------------

RESTES A REALISER N-1	
D 001 RESULTAT REPORTE OU ANTICIPE	
TOTAL DES DEPENSES D'INVESTISSEMENT CUMULEES (Total+RaR+Résultat)	136 375.00

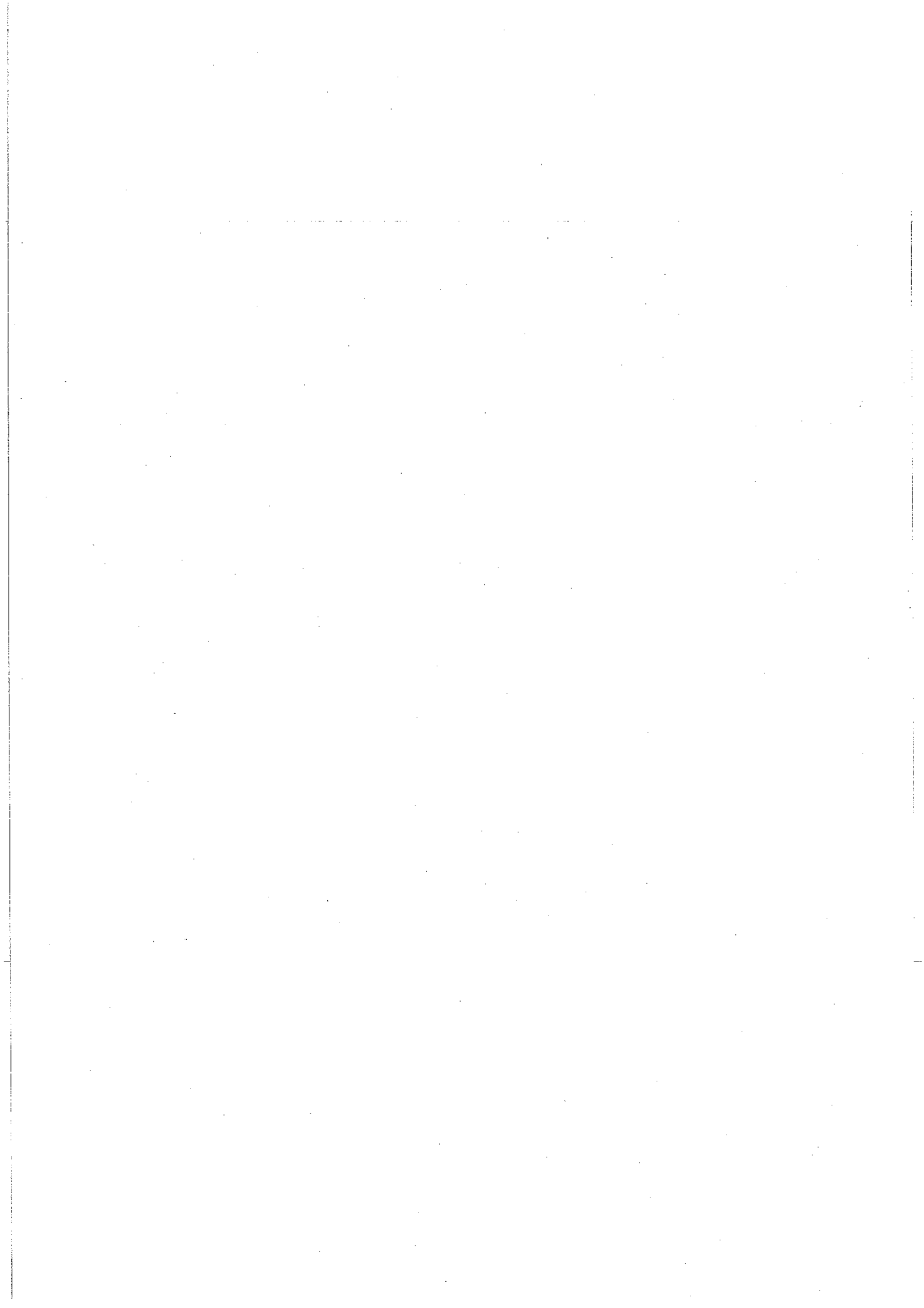

III - VOTE DU BUDGET	III
SECTION D'INVESTISSEMENT - DETAIL DES RECETTES	B2

Chap./Art.	Libellé	Budget précédent	Propositions Nouvelles	VOTE
13	SUBVENTIONS D'INVESTISSEMENT	442 200.00		
- 13 -	SUBVENTIONS D'INVESTISSEMENT	442 200.00		
1313	SUBVENTIONS D'EQUIPEMENT DEPARTEMENTS	372 000.00		
1317	BUDGET COMMUNAUTAIRE ET FONDS STRUCTURELS	70 200.00		
TOTAL DES RECETTES D'EQUIPEMENT		442 200.00		
16	EMPRUNTS ET DETTES ASSIMILEES	4 300.00	3 300.00	3 300.00
- 16 -	EMPRUNTS ET DETTES ASSIMILEES -	4 300.00	3 300.00	3 300.00
165	DEPOTS ET CAUTIONNEMENTS RECUS	4 300.00	3 300.00	3 300.00
TOTAL DES RECETTES FINANCIERES		4 300.00	3 300.00	3 300.00
TOTAL DES RECETTES D'OPERATIONS POUR COMPTE DE TIERS				
TOTAL DES RECETTES REELLES		446 500.00	3 300.00	3 300.00

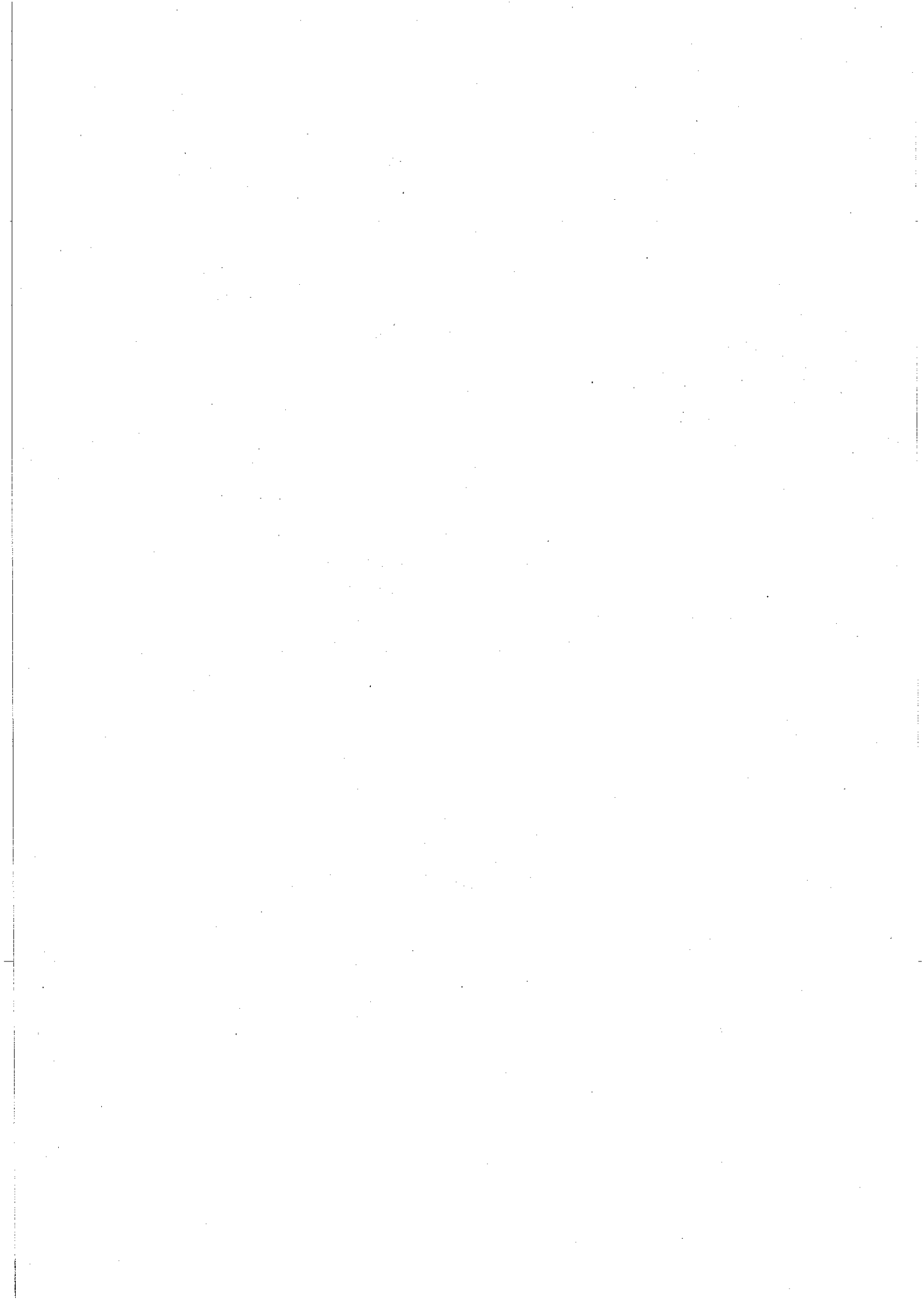

III - VOTE DU BUDGET	III
SECTION D'INVESTISSEMENT - DETAIL DES RECETTES	B2

Chap./Art	Libellé	Budget précédent	Propositions Nouvelles	VOTE
021	Virement de la section d'exploitation	65 326.00	42 075.00	42 075.00
021	VIREMENT DE LA SECTION DE FONCTIONNEMENT	65 326.00	42 075.00	42 075.00
040	OPERATIONS D'ORDRE DE TRANSFERT ENTRE SECTIONS	85 000.00	91 000.00	91 000.00
- 13 -	SUBVENTIONS D'INVESTISSEMENT			
- 28 -	AMORTISSEMENTS DES IMMOBILISATIONS	85 000.00	91 000.00	91 000.00
	AMORTISSEMENTS DES IMMOBILISATIONS CORPORELLES			
28131	CONSTRUCTIONS BATIMENTS	85 000.00	91 000.00	91 000.00
TOTAL DES PRELEVEMENTS PROVENANT DE LA SECTION D'EXPLOITATION		150 326.00	133 075.00	133 075.00
TOTAL DES RECETTES D'ORDRE		150 326.00	133 075.00	133 075.00
TOTAL DES RECETTES D'INVESTISSEMENT DE L'EXERCICE (=total réelles + ordres)		596 826.00	136 375.00	136 375.00
RESTES A REALISER N-1				
R 001 RESULTAT REPORTE OU ANTICIPE				
TOTAL DES RECETTES D'INVESTISSEMENT CUMULEES (Total+RaR+Résultat)				136 375.00



IV - ANNEXES	IV
ELEMENTS DU BILAN EQUILIBRE DES OPERATIONS FINANCIERES DEPENSES	A4.1

DETAIL DES DEPENSES

Art.	Libellé	Propositions nouvelles	VOTE
DEPENSES TOTALES A COUVRIR PAR DES RESSOURCES PROPRES = A + B		91 000.00	91 000.00
1631	Emprunts obligataires		
1641	Emprunts en euros		
1643	Emprunts en devises		
16441	Opérations afférentes à l'emprunt		
1678	Autres emprunts et dettes		
1681	Autres emprunts		
1682	Bons à moyen terme négociables		
1687	Autres dettes		
16	Emprunts et dettes assimilées (A)		

	Autres dépenses à déduire des ressources propres (B)	91 000.00	91 000.00
10	<i>Reprise de dotations, fonds divers et réserves</i>		
10	Reversement de dotations, fonds divers et réserves		
139	<i>Subvention d'investissement transférée au compte de résultat</i>	<i>91 000.00</i>	<i>91 000.00</i>
020	Dépenses imprévues		

	Op. de l'exercice I	Restes à réaliser en dépenses de l'exercice précédent	Solde d'exécution D001	TOTAL II
Dépenses à couvrir par des ressources propres	91 000.00			91 000.00

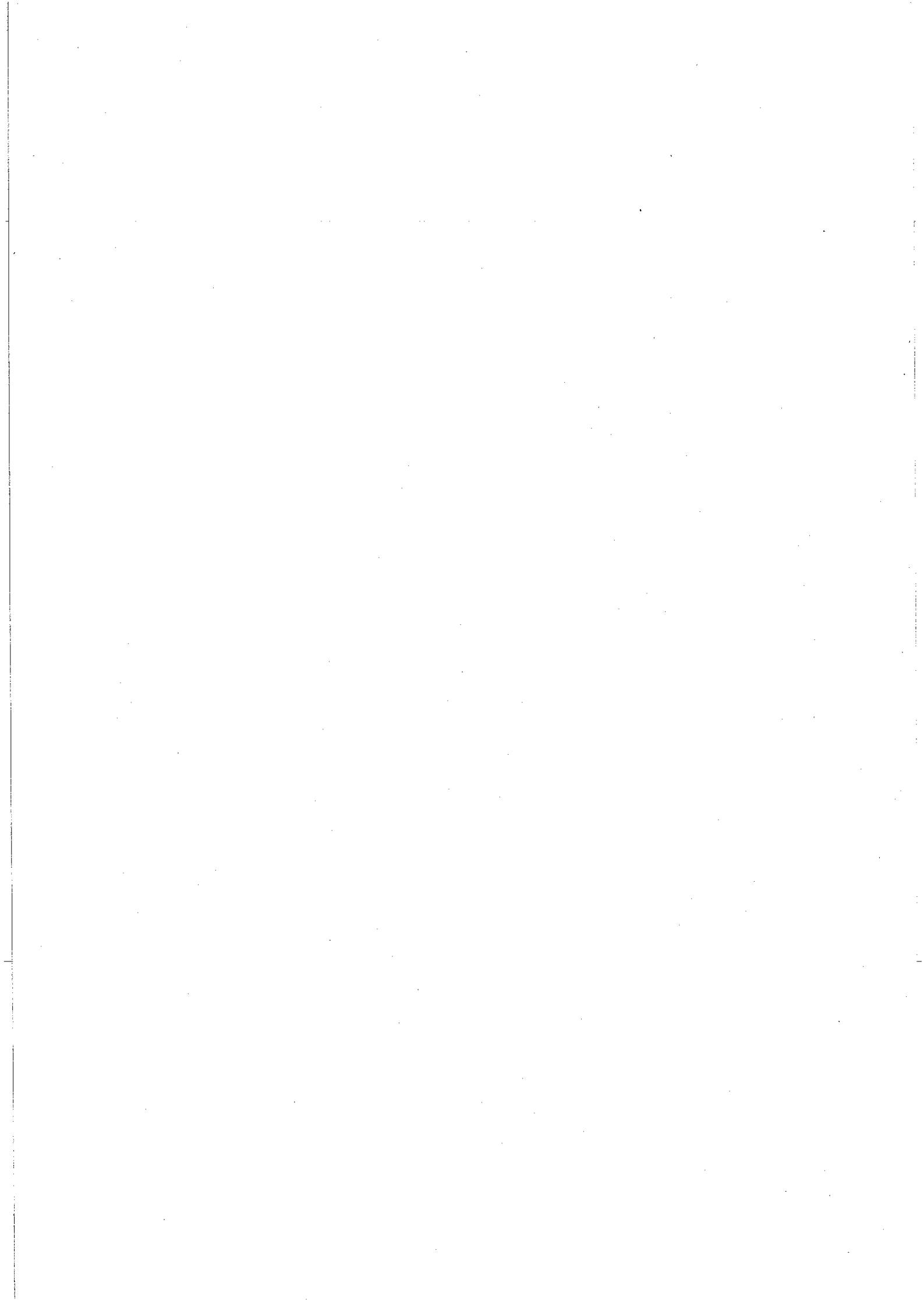

IV - ANNEXES	IV
ELEMENTS DU BILAN EQUILIBRE DES OPERATIONS FINANCIERES RECETTES	A4.2

DETAIL DES RECETTES

Art.	Libellé	Propositions nouvelles	VOTE
RECETTES (RESSOURCES PROPRES) = a + b		133 075.00	133 075.00
10222 10228	FCTVA Autres fonds Ressources propres externes de l'année (a)		
26 27	Participations et créances rattachées à des participations Autres immobilisations financières		
	Ressources propres internes de l'année (b)	133 075.00	133 075.00
15	Provisions pour risques et charges		
169	Primes de remboursement des obligations		
26	Participations et créances rattachées à des participations		
27	Autres immobilisations financières		
28 28131 28184	Amortissement des immobilisations BATIMENTS MOBILIER	91 000.00 91 000.00	91 000.00 91 000.00
29	Provisions pour dépréciation des immobilisations		
39	Provisions pour dépréciation des stocks et encours		
481	Charges à répartir sur plusieurs exercices		
021	Virement de la section de fonctionnement	42 075.00	42 075.00

	Opérations de l'exercice III	Restes à réaliser en recettes de l'exercice précédent	Solde d'exécution R001	Affectation R106	TOTAL IV
Total ressources propres disponibles	133 075.00				133 075.00

	Montant
Dépenses à couvrir par des ressources propres	II 91 000.00
Ressources propres disponibles	IV 133 075.00
Soite (IV - II)	V 42 075.00

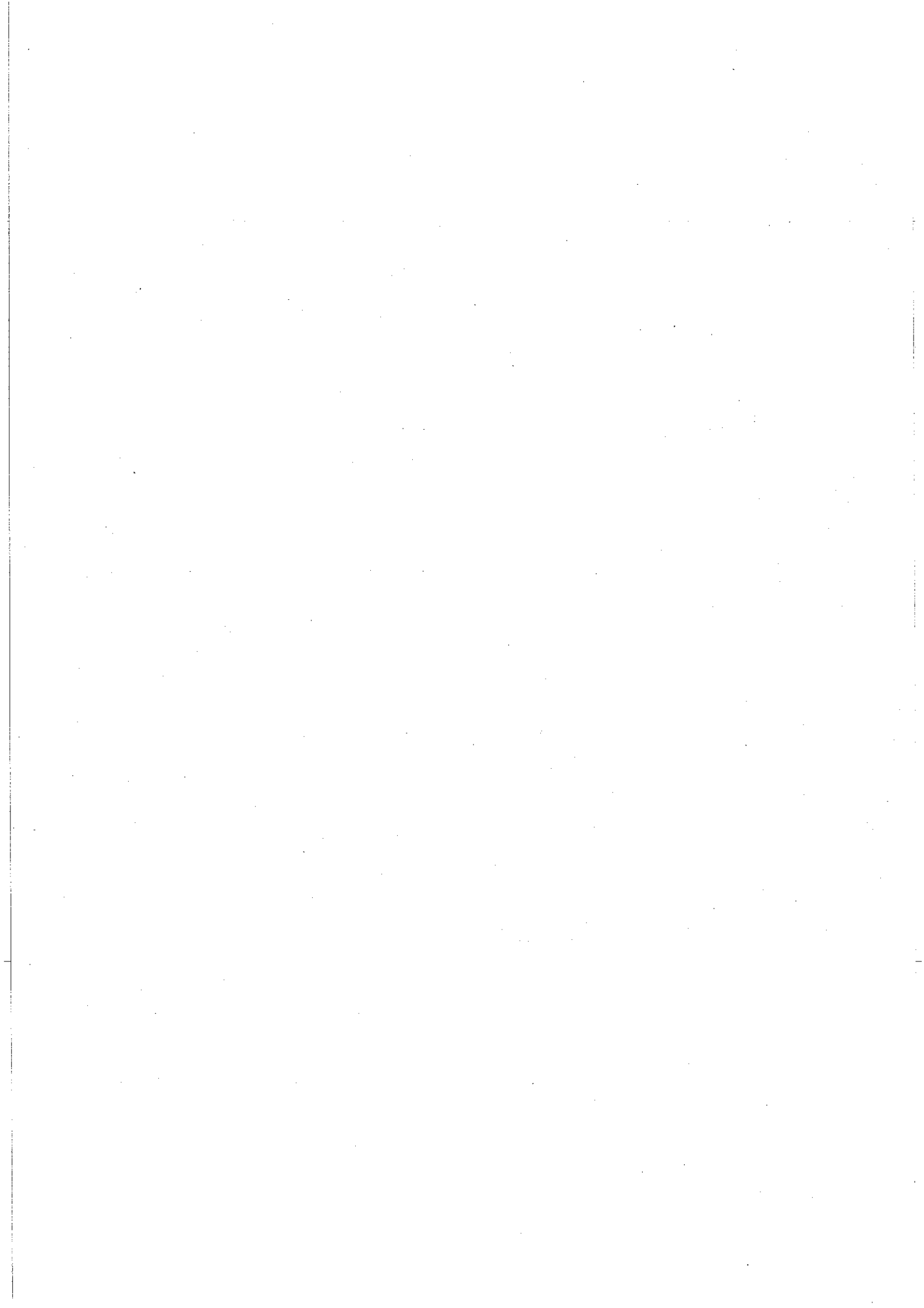

IV - ANNEXES	
ELEMENTS DU BILAN METHODES UTILISEES POUR LES AMORTISSEMENTS	A2

PROCEDURE AMORTISSEMENT	CHOIX DU CONSEIL COMMUNAUTAIRE	Délégation du	
	Seuil unitaire en deçà duquel les immobilisations de peu de valeur s'amortissent sur un an (article R.2321 du CGCT) : 600.00		
	Biens ou catégories de biens amortis :	Durée :	
	Subventions Equipement / pers. privées	5 ans	16/12/2014
	Subventions Equipement / pers. publiques	15 ans	16/12/2014
	Frais étude non suivis de réalisations	1 an	16/12/2014
	Brevets amort .sur durée du privilège	variable	16/12/2014
	Frais R&D	5 ans	16/12/2014
	Logiciels - licences	5 ans	16/12/2014
	Matériel de bureau / informatique	5 ans	16/12/2014
	Autocommutateurs	10 ans	16/12/2014
	Mobilier de bureau	10 ans	16/12/2014
	Motos / vélos	5 ans	16/12/2014
	Matériel et outillage transportable	5 ans	16/12/2014
	Matériel et outillage fixe	10 ans	16/12/2014
	Coffre-fort	10 ans	16/12/2014
	Instal . générales / amngt constructions	15 ans	16/12/2014
	Construction bâtiment de rapport	30 ans	16/12/2014
	Installations et appareils de chauffages	10 ans	16/12/2014
	Appareils de levage, ascenceurs	20 ans	16/12/2014

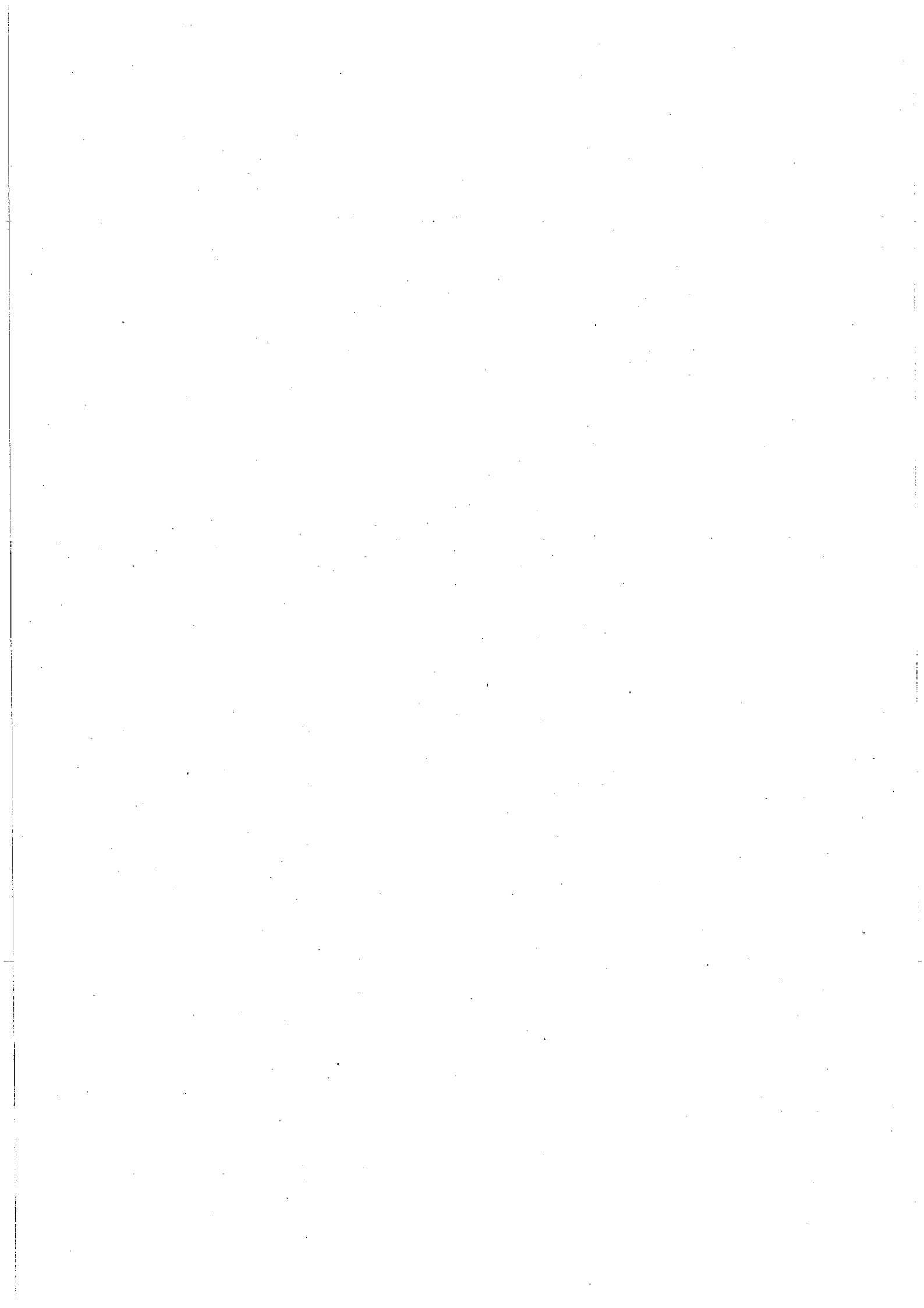

IV - ANNEXES	IV
ELEMENTS DU BILAN EQUILIBRE DES OPERATIONS FINANCIERES - DEPENSES	A6.1

DEPENSES A COUVRIR PAR DES RESSOURCES PROPRES

Art.	Libellé	Propositions nouvelles	VOTE
DEPENSES TOTALES A COUVRIR PAR DES RESSOURCES PROPRES = A +		91 000.00	91 000.00
16	Emprunts et dettes assimilées (A)		
1631	Emprunts obligataires		
1641	Emprunts en euros		
1643	Emprunts en devises		
16441	Opérations afférentes à l'emprunt		
1671	Avances consolidées du Trésor		
1672	Emprunts sur comptes spéciaux du Trésor		
1678	Autres emprunts et dettes		
1681	Autres emprunts		
1682	Bons à moyen terme négociables		
1687	Autres dettes		
	Autres dépenses à déduire des ressources propres (B)	91 000.00	91 000.00
10	Reprise de dotations, fonds divers et réserves		
10	Reversement de dotations, fonds divers et réserves		
139	Subvention d'investissement transférée au compte de résultat	91 000.00	91 000.00
020	Dépenses imprévues		

	Op. de l'exercice I	Restes à réaliser en dépenses de l'exercice précédent	Solde d'exécution D001	TOTAL II
Dépenses à couvrir par des ressources propres	91 000.00			91 000.00

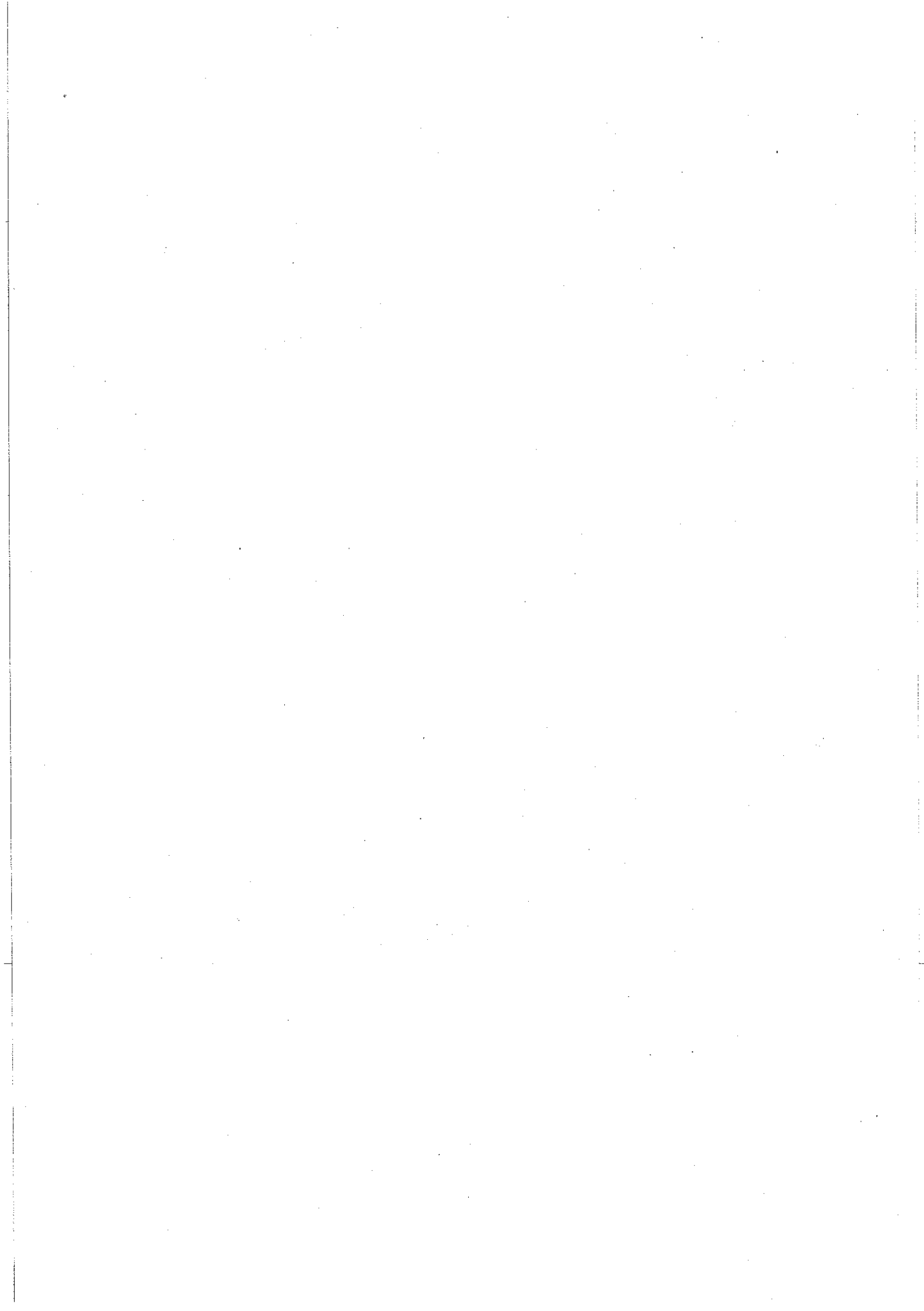

IV - ANNEXES	IV
ELEMENTS DU BILAN EQUILIBRE DES OPERATIONS FINANCIERES - RECETTES	A6.2

RESSOURCES PROPRES

Art	Libellé	Propositions nouvelles	VOTE
RECETTES (RESSOURCES PROPRES) = a + b		133 075.00	133 075.00
10222	FCTVA		
10223	TLE		
10224	Versements pour dépassement PLD		
10225	Participation pour dépassement de COS		
10226	Taxe d'aménagement		
10228	Autres fonds		
	Ressources propres externes de l'année (a)		
138	Autres subvent ⁿ invest non transf.		
26	Participations et créances rattachées à des participations		
27	Autres immobilisations financières		
	Ressources propres internes de l'année (b)	133 075.00	133 075.00
15	Provisions pour risques et charges		
169	Primes de remboursement des obligations		
26	Participations et créances rattachées à des participations		
27	Autres immobilisations financières		
28	Amortissement des immobilisations	91 000.00	91 000.00
28131	BATIMENTS	91 000.00	91 000.00
28184	MOBILIER		
29	Provisions pour dépréciation des immobilisations		
39	Provisions pour dépréciation des stocks et encours		
481	Charges à répartir sur plusieurs exercices		
49	Provisions pour dépréciation des comptes de tiers		
59	Provisions pour dépréciation des comptes financiers		
024	Produits des cessions d'immobilisations		
021	Virement de la section de fonctionnement	42 075.00	42 075.00

	Opérations de l'exercice III	Restes à réaliser en recettes de l'exercice précédent	Solde d'exécution R001	Affectation R1068	TOTAL IV
Total ressources propres disponibles	133 075.00				133 075.00

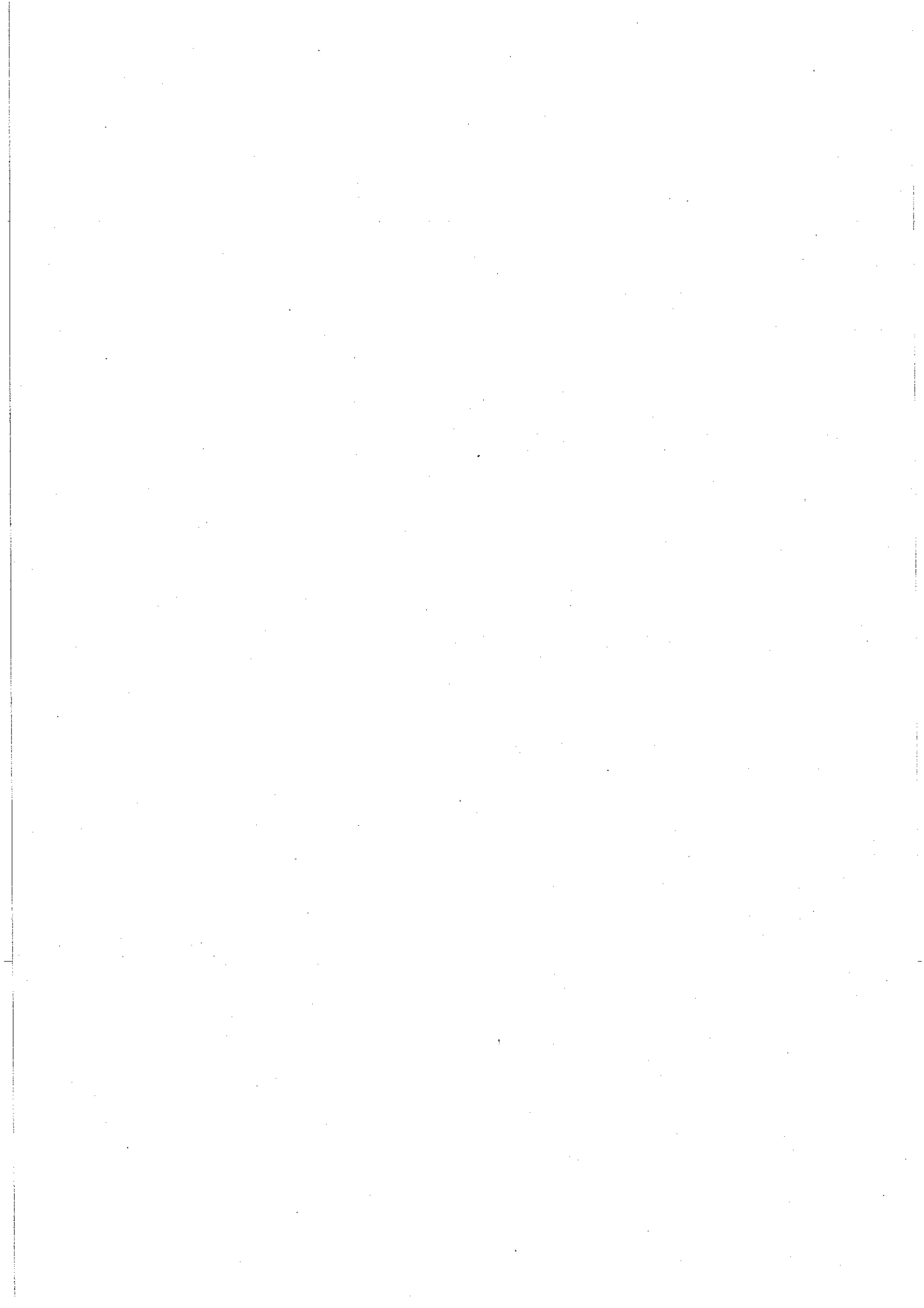

Envoyé en préfecture le 29/02/2016
 Reçu en préfecture le 29/02/2016
 Affiché le 01 Mars 2016
 ID : 081-248100737-20160212-1_15_2016-DE

IV - ANNEXES	IV
ELEMENTS DU BILAN EQUILIBRE DES OPERATIONS FINANCIERES - RECETTES	A6.2

	Montant
Dépenses à couvrir par des ressources propres	II 91 000.00
Ressources propres disponibles	IV 133 075.00
Solde (IV - II)	V 42 075.00

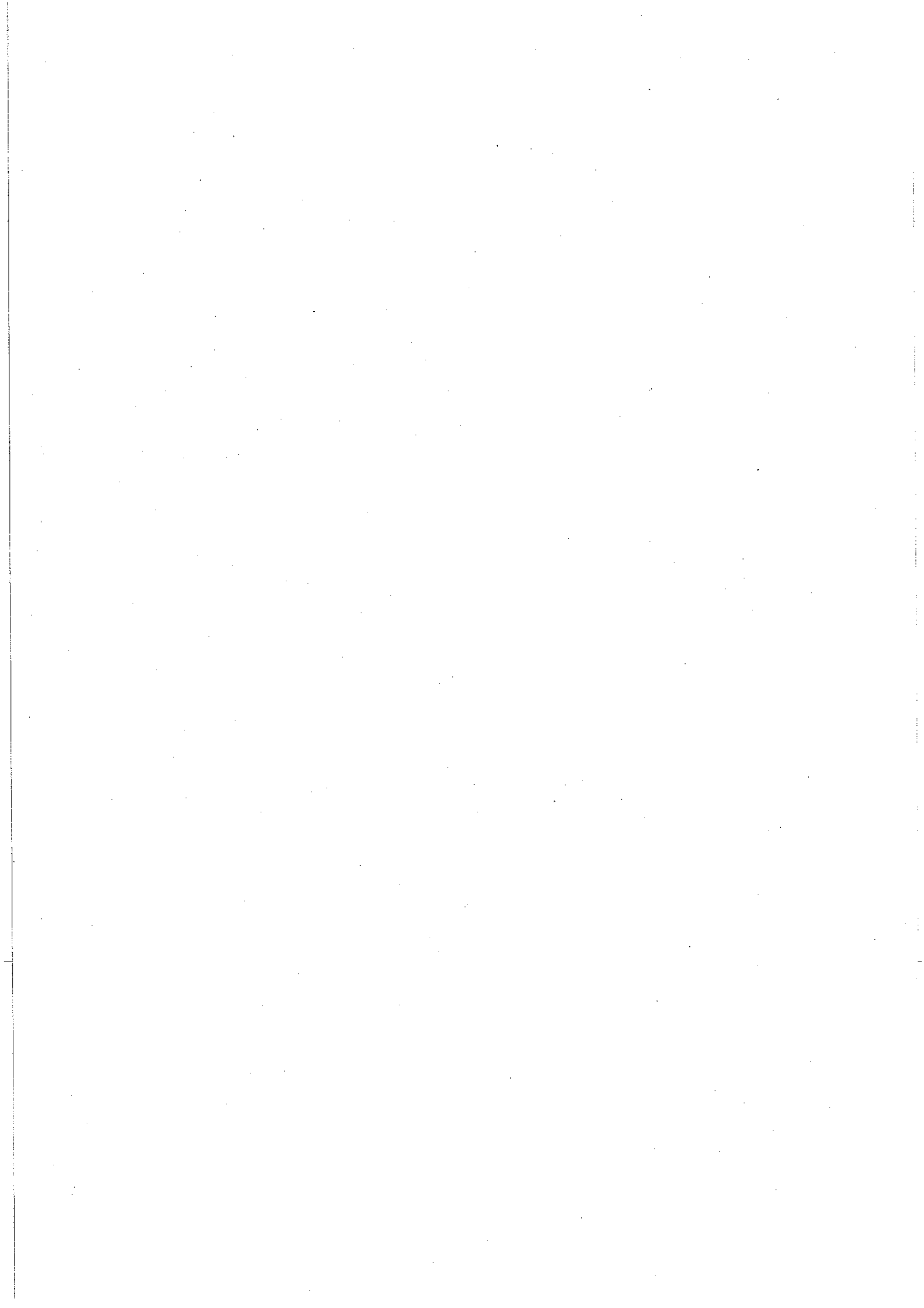

Envoyé en préfecture le 29/02/2016

Reçu en préfecture le 29/02/2016

Affiché le 01 MARS 2016 SLO

ID : 081-248100737-20160212-1_15_2016-DE

COMMUNAUTE D'AGGLOMERATION DE L'ALBIGEOIS

BUDGET ANNEXE IMMOBILIER INNOPROD

Budget primitif 2016

Nombre de membres présents

45

Nombre de suffrages exprimés

46

VOTES : Pour

46

Contre

0

Abstentions

0

Date de convocation : 12 février 2016

Présenté par le Président,

à ALBI, le 18 février 2016

Le Président

Délibéré par l'assemblée délibérante réunie en session ordinaire

à ALBI, le 18 février 2016

Certifié exécutoire par le Président, compte tenu de la transmission en Préfecture
le 29 FEV. 2016
et de sa publication

Le Président,



Philippe BONNECARRÈRE

