

EXTRAIT DU REGISTRE DES DÉLIBÉRATIONS

DU CONSEIL DE LA COMMUNAUTÉ D'AGGLOMÉRATION DE L'ALBIGEOIS

SÉANCE DU 18 FÉVRIER 2016 À 18 HEURES 30

N° 1 - 11 / 2016 : BUDGET PRIMITIF 2016 - BUDGET ANNEXE PARKING

L'An Deux Mille Seize, le 18 février

Le conseil de la communauté d'agglomération de l'Albigeois s'est réuni en mairie d'Albi le jeudi 18 février 2016 à 18 heures 30 en séance publique, sur convocation de monsieur Philippe BONNECARRÈRE, président de la communauté d'agglomération de l'Albigeois.

Présidait la séance : monsieur Philippe BONNECARRÈRE

Secrétaire : monsieur Christian CHAMAYOU

Membres présents :

Membres titulaires : Mesdames, messieurs, Stéphanie GUIRAUD-CHAUMEIL, Michel FRANQUES (pouvoir de Naïma MARENGO), Muriel ROQUES-ÉTIENNE, Philippe BONNECARRÈRE, Gisèle DEDIEU (pouvoir de Marie-Louise AT), Bruno LAILHEUGUE Sylvie BASCOUL VIALARD (pouvoir de Bruno CRUSEL), Jean-Michel BOUAT, Geneviève PEREZ, Steve JACKSON, Patrick BÉTEILLE, Michèle BARRAU-SARTRES (pouvoir de Claude LECOMTE), France GERBAL-MÉDALLE, Odile LACAZE, Fabien LACOSTE (pouvoir d'Elodie NADJAR), Pascal PRAGNÈRE, Dominique MAS, Najat DELPEYRAT (pouvoir de Pierre DOAT), Sarah LAURENS, Éric GUILLAUMIN, Robert GAUTHIER, Delphine DESHAIES-GALINIÉ, Dominique SANCHEZ, Christian CHAMAYOU, Jacques ROYER, Francis SALABERT, Claude JULIEN, Gérard POUJADE, Anne-Marie ROSÉ, Thierry MALLÉ, Thierry DUFOUR, Hélène MALAQUIN, Michel TRÉBOSC, Jean-Paul RAYNAUD, Joëlle VILLENEUVE (pouvoir de Michel MARTY), Céline TAFELSKI, Blandine THUEL, Jean-François ROCHEDREUX, Robert AZAÏS.

Membres suppléants présents non votants : Mesdames, messieurs, Philippe GRANIER, Jacques ROUSSEL, Philippe MARAVAL, Rino GATEFIN, Marie-Claire MALROUX, Agnès BRU.

Membres excusés :

Membres titulaires : Mesdames, messieurs, Claude LECOMTE (pouvoir à Michèle BARRAU-SARTRES), Naïma MARENGO (pouvoir à Michel FRANQUES), Marie-Louise AT (pouvoir à Gisèle DEDIEU), Bruno CRUSEL (pouvoir à Sylvie BASCOUL-VIALARD), Enrico SPATARO, Patrice BEDIER, Elodie NADJAR (pouvoir à Fabien LACOSTE), Frédéric CABROLIER, Pierre DOAT (pouvoir à Najat DELPEYRAT), Emmanuelle PIERRY, Michel MARTY (pouvoir à Joëlle VILLENEUVE), Stéphane BARDY,

Membres suppléants : Mesdames, messieurs, Marie-Claude VABRE, Françoise FEUGEAS, Christian LAFON, Thierry LAFUENTE, Yves CHAPRON.

Présents : 45

Votants : 46

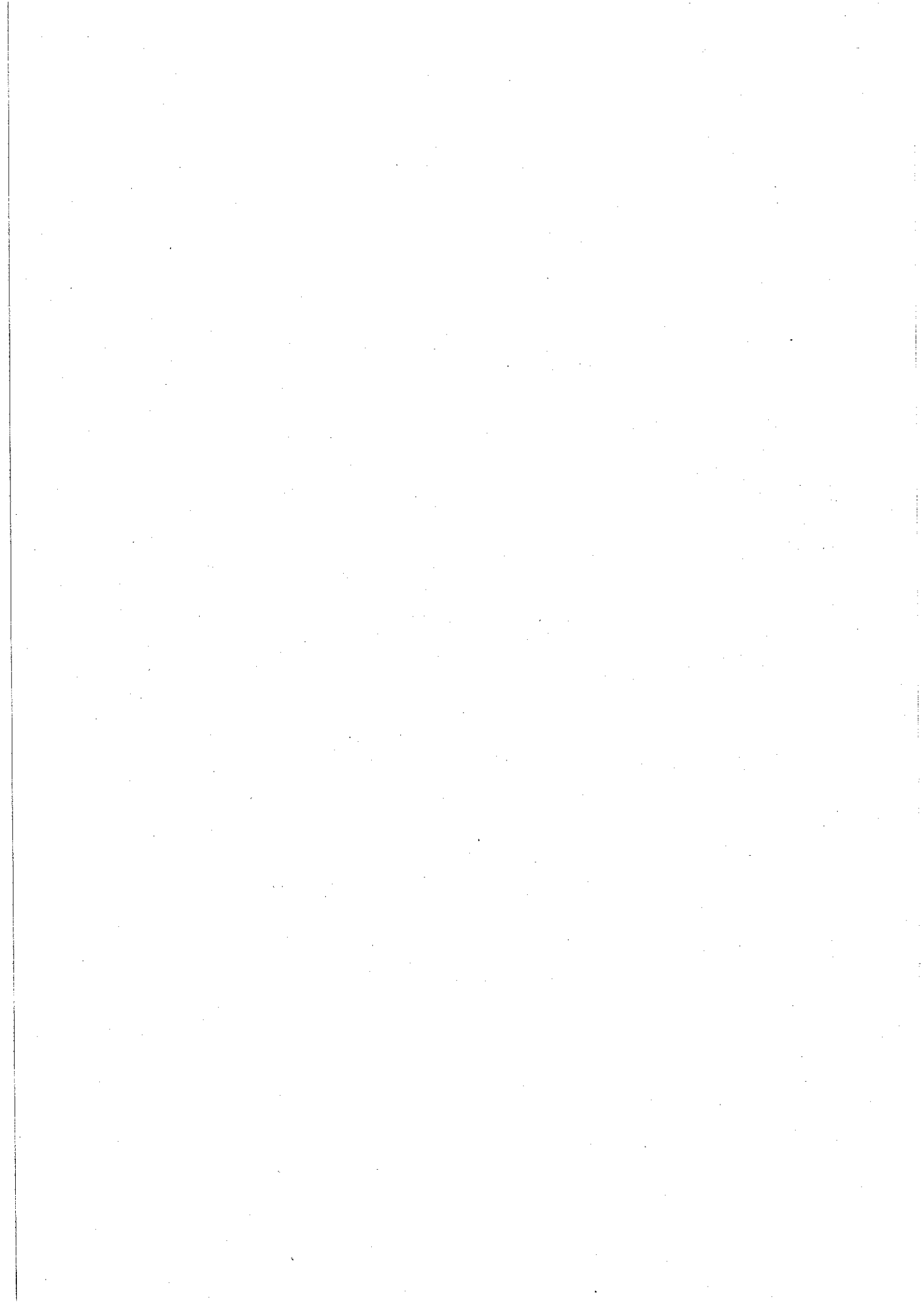

SÉANCE DU CONSEIL COMMUNAUTAIRE DU JEUDI 10 FÉVRIER 2016**N° 1 - 11 / 2016 : BUDGET PRIMITIF 2016 – BUDGET ANNEXE PARKING**Pilote : Finances et budgetAutre service concerné : Direction générale des services

Monsieur Francis SALABERT, rapporteur,

Le budget primitif Parking 2016, annexe au budget principal, s'équilibre en dépenses et en recettes à **63 500,00 €** dont :

47 000,00 € en fonctionnement
16 500,00 € en investissement

Section de fonctionnement :

Le financement est assuré par :

- le produit des abonnements des usagers	27 000,00 €
- une participation du budget général	20 000,00 €

Total des recettes **47 000,00 €**

Les dépenses de cette section regroupent :

- les charges générales de fonctionnement du service	29 500,00 €
- les dotations aux amortissements	13 000,00 €
- les intérêts d'emprunt	1 000,00 €
- le virement à la section d'investissement	3 500,00 €

Total des dépenses **47 000,00 €**

Section d'investissement :

Le financement est assuré par :

- les dotations aux amortissements	13 000,00 €
- le virement de la section de fonctionnement	3 500,00 €

Total des recettes **16 500,00 €**

Les dépenses de cette section regroupent :

- des travaux d'aménagement et acquisitions	14 000,00 €
- le remboursement du capital de dette	2 500,00 €

Total des dépenses **16 500,00 €**

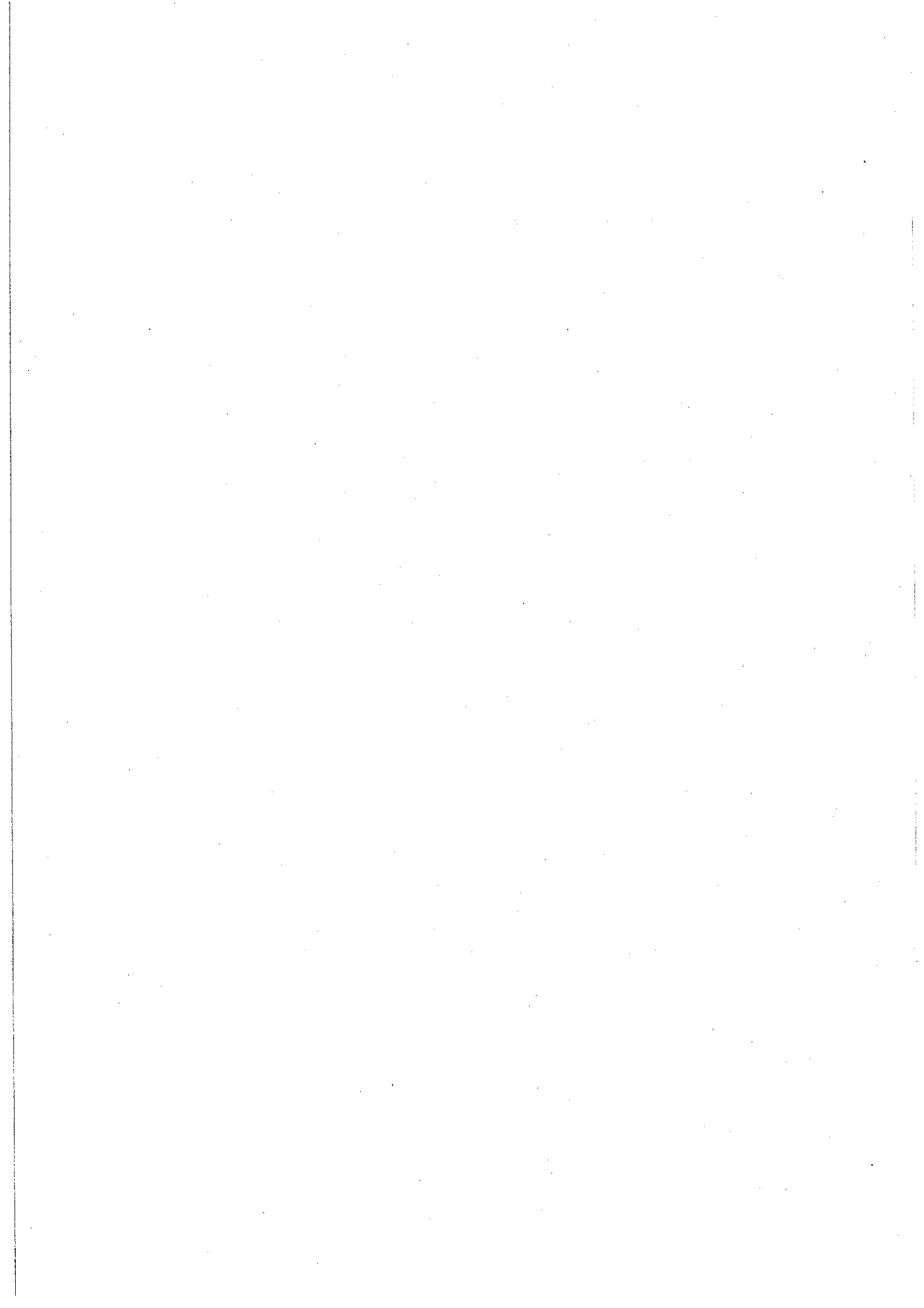

Le conseil de communauté d'agglomération de l'Albigeois,

VU le Code Général des Collectivités Territoriales,

VU l'avis du bureau communautaire en date du 28 janvier 2016,

ENTENDU LE PRÉSENT EXPOSÉ,

APRÈS EN AVOIR DÉLIBÉRÉ, À L'UNANIMITÉ,

ADOpte le budget primitif annexe Parking 2016 qui s'équilibre en dépenses et en recettes à **63 500,00 €** dont :

47 000,00 € en fonctionnement

16 500,00 € en investissement

Pour extrait conforme,
Fait le 18 février 2016,

Le président,

Philippe BONNECARRÈRE





248100737

COMMUNAUTE D'AGGLOMERATION DE L'ALBIGEOIS

POSTE COMPTABLE DE : TRESORERIE ALBI-VILLE ET PERIPHERIE

BUDGET ANNEXE

PARKING

SIRET 24810073700068

M 4

BUDGET PRIMITIF

Voté par nature

ANNEE 2016

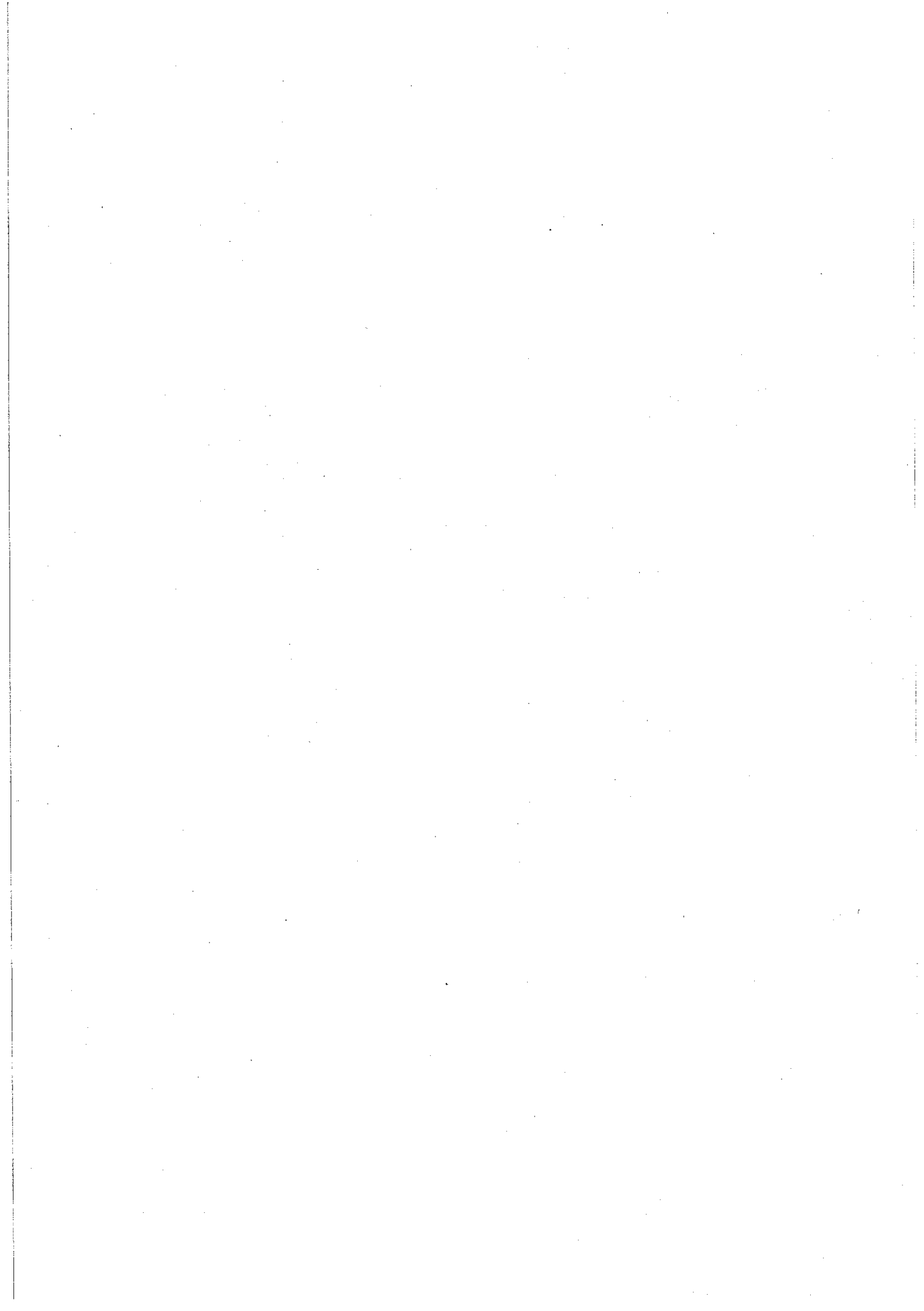

SOMMAIRE

Pages	
2	I - Informations générales - Modalités de vote du budget
3	II- Présentation générale du budget A1- Vue d'ensemble - Sections A2- Vue d'ensemble - Section d'exploitation - Chapitres A3- Vue d'ensemble - Section d'investissement - Chapitres B1- Balance générale du budget - Dépenses B2- Balance générale du budget - Recettes
8	III - Vote du budget A1- Section d'exploitation - Détail des dépenses A2- Section d'exploitation - Détail des recettes B1- Section d'investissement - Détail des dépenses B2- Section d'investissement - Détail des recettes B3- Opérations d'équipement - Détail des chapitres et articles

IV - ANNEXES		JOINT	SANS OBJET
	A - Eléments du bilan		
18	A1- Etat de la dette		
19	1.1- Détail des crédits de trésorerie	X	
21	1.2- Répartition par nature de dette	X	
22	1.3- Répartition des emprunts par structure de taux	X	
22	1.4- Typologie de la répartition de l'encours	X	
25	1.5- Détail des opérations de couverture	X	
26	1.6- Autres dettes	X	
	A2- Méthodes utilisées pour les amortissements	X	
	A3.1- Etat des provisions et des dépréciations		X
	A3.2- Etalement des provisions		
27	A4.1- Equilibre des opérations financières - Dépenses		
28	A4.2- Equilibre des opérations financières - Recettes	X	
	A5.1.1- Etats dépenses, recettes services eau et assainissement - Exploitation	X	
	A5.1.2- Etats dépenses, recettes services eau et assainissement - Investissement		X
	A5.2.1- Etats dép. rec. serv. assainiss. collectif, non collec. - Exploitation		X
	A5.2.2- Etats dép. rec. serv. assainiss. collectif, non collec. - Investissement		X
	A6- Etat des charges transférées		X
	A7- Détail des opérations pour le compte de tiers		X
	B - Engagements hors bilan		
	B1.1- Etat des emprunts garantis par la régie		X
	B1.2- Calcul du ratio d'endettement		X
	B1.3- Subventions versées dans le cadre du vote du budget		X
	B1.4- Etat des contrats de crédit - bail		X
	B1.5- Etat des contrats de partenariat public - privé		X
	B1.6- Etat des autres engagements donnés		X
	B1.7- Etat des engagements reçus		X
	B2.1- Etat des autorisations de programme et des crédits de paiement afférents		X
	B2.2- Etat des autorisations d'engagement et des crédits de paiement afférents		X
	C - Autres éléments d'information		
	C1.1- Etat du personnel		X
	C1.2- Personnel de l'étab. de rattach. employé par la régie		X
	C2- Liste des organismes avec engagements financiers pris		X
	C3- Liste des services individualisés dans un budget annexe		X
	D - Arrêté et signatures		
29	D - Arrêté et signatures	X	

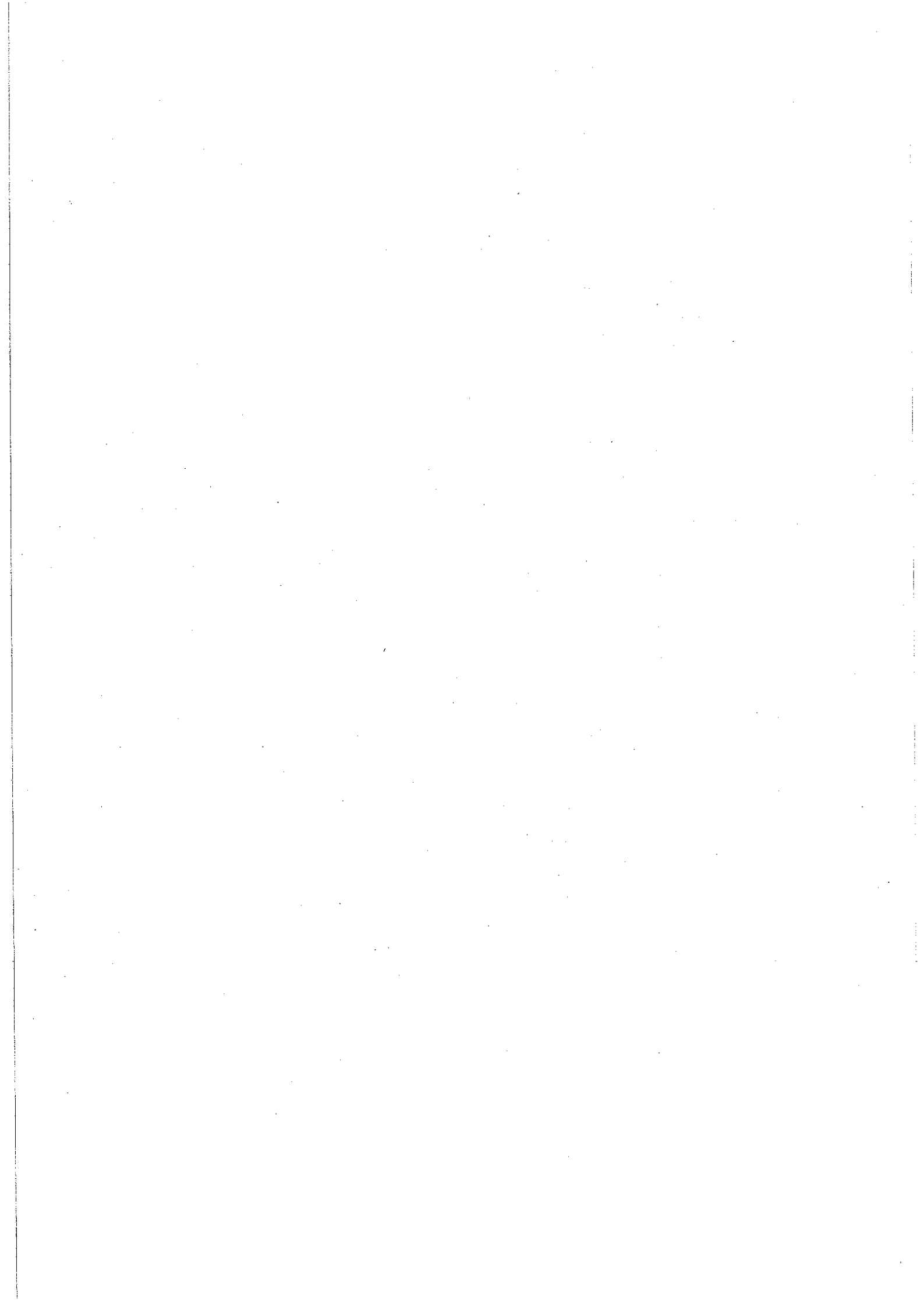

I - INFORMATIONS GENERALES	I
MODALITES DE VOTE DU BUDGET	

I - L'Assemblée délibérante a voté le présent budget par nature :

- au niveau du chapitre pour la section d'exploitation (1).
- au niveau du chapitre pour la section d'investissement (1).
- avec les chapitres "opérations d'équipement" de l'état III-B-3 (2)

La liste des articles spécialisés sur lesquels l'ordonnateur ne peut procéder à des virements d'article à article est la suivante :

.....

II - En l'absence de mention au paragraphe I ci-dessus, le budget est réputé voté par chapitre et, en section d'investissement, sans chapitre de dépense "opération d'équipement".

III - Les provisions sont (2) :

- budgétaires N°6 DU 28/03/2066

IV - La comparaison avec le budget précédent (cf. colonne "Pour mémoire") s'effectue par rapport au budget primitif de l'exercice précédent (2).
 Si le présent budget est un budget supplémentaire, reporter le budget primitif et le cumul des décisions budgétaires en cours

V - Le présent budget a été voté (2) :

- sans reprise des résultats de l'exercice N-1.

(1) A compléter par "du chapitre" ou "de l'article".
 (2) Rayer la mention inutile

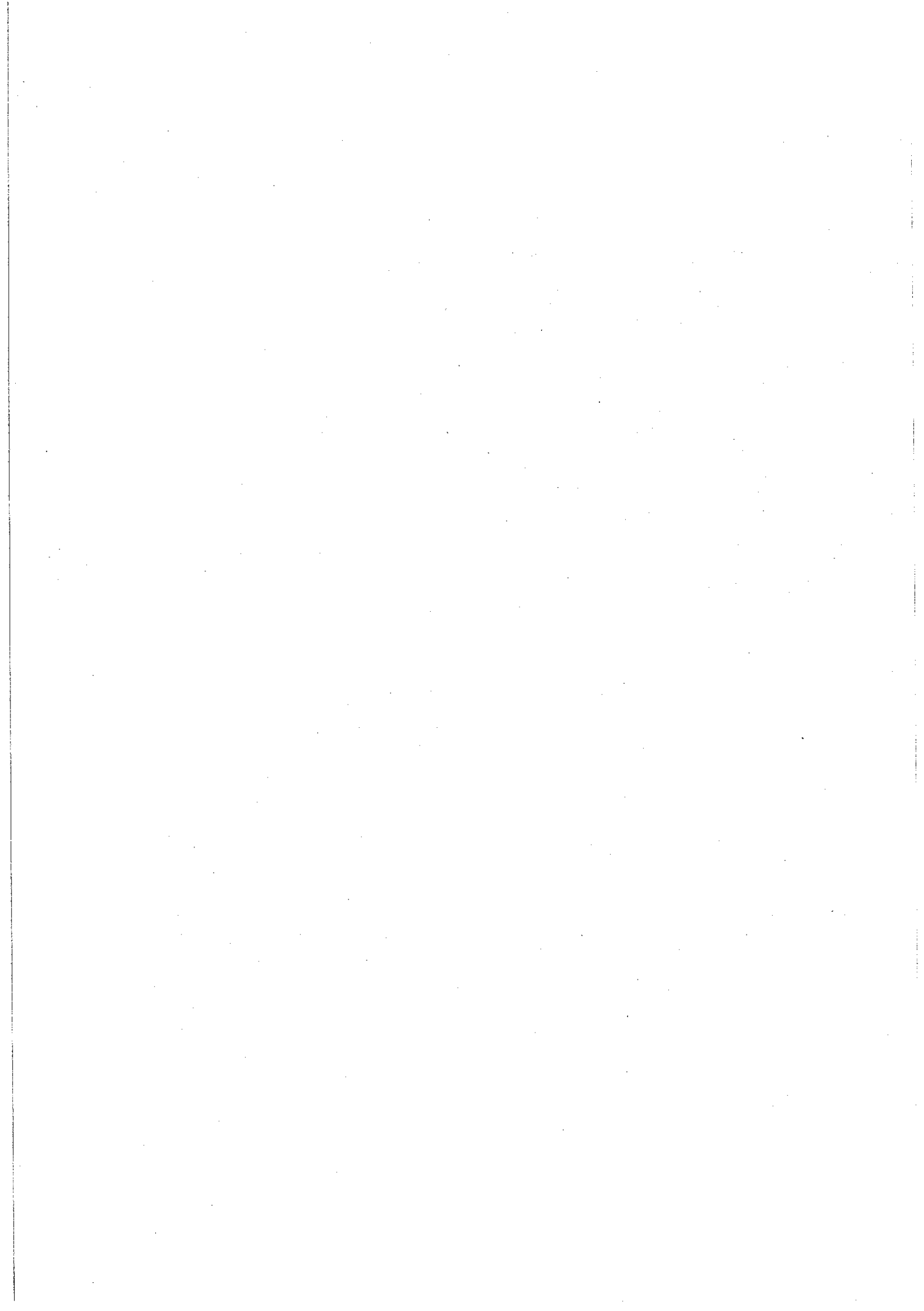

II - PRESENTATION GENERALE DU BUDGET	II
VUE D'ENSEMBLE	A1

EXPLOITATION		EXPLOITATION	
		Dépenses	Recettes
VOTE	CREDITS D'EXPLOITATION VOTES AU TITRE DU PRESENT BUDGET	47 000.00	47 000.00
+		+	+
REPORTS	RESTES A REALISER (R.A.R) DE L'EXERCICE PRECEDENT		
	002 RESULTAT DE D'EXPLOITATION REPORTE		
=		=	=
TOTAL DE LA SECTION D'EXPLOITATION (R.A.R + Résultat + Crédits votés)		47 000.00	47 000.00

INVESTISSEMENT		INVESTISSEMENT	
		Dépenses	Recettes
VOTE	CREDITS D'INVESTISSEMENT VOTES AU TITRE DU PRESENT BUDGET (y compris les comptes 1064 et 1068)	16 500.00	16 500.00
+		+	+
REPORTS	RESTES A REALISER (R.A.R) DE L'EXERCICE PRECEDENT		
	001 SOLDE D'EXECUTION DE LA SECTION D'INVESTISSEMENT REPORTE		
=		=	=
TOTAL DE LA SECTION D'INVESTISSEMENT (R.A.R + Résultat + Crédits votés)		16 500.00	16 500.00
TOTAL			
TOTAL DU BUDGET		63 500.00	63 500.00

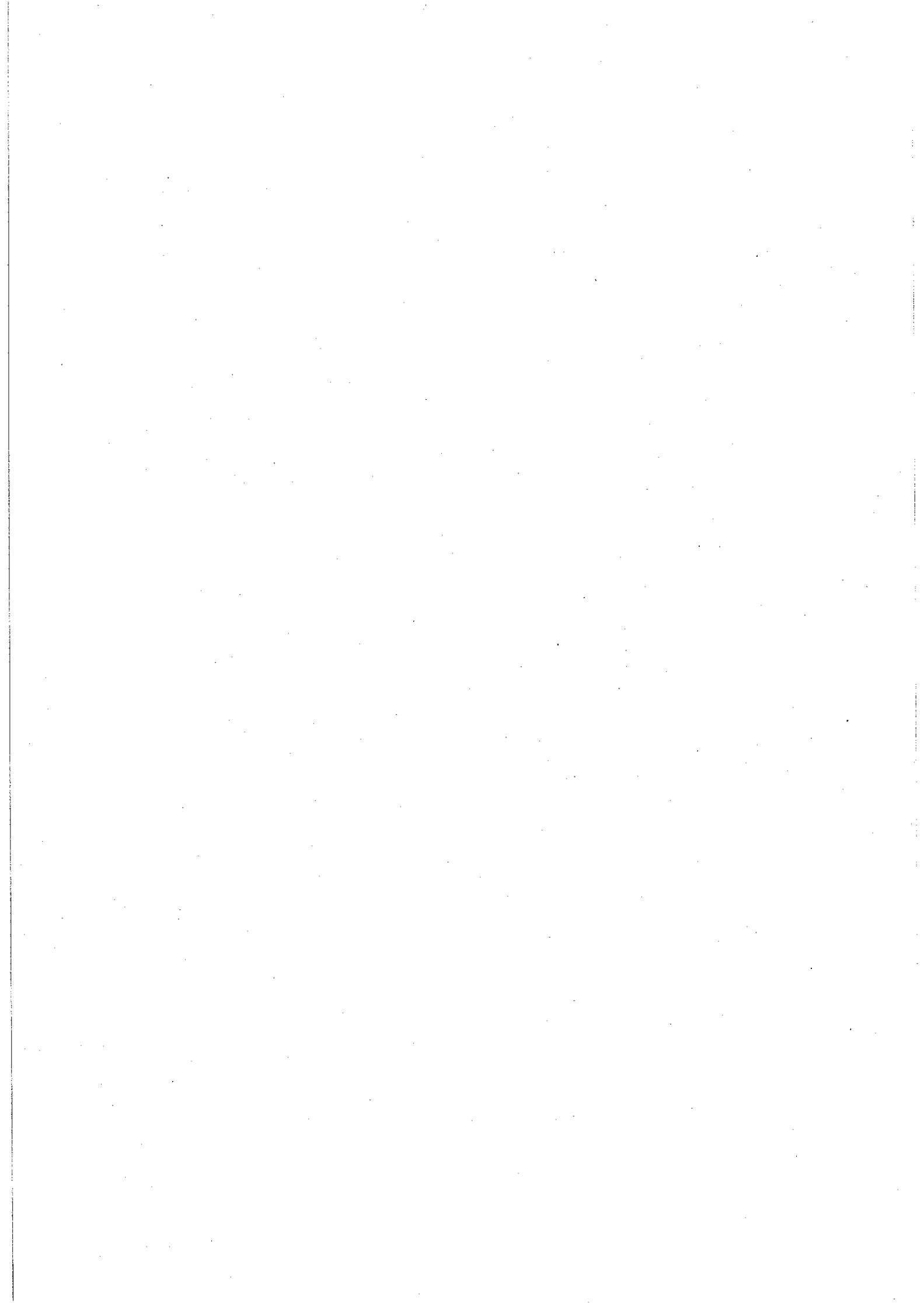

II - PRESENTATION GENERALE DU BUDGET	II
SECTION D'EXPLOITATION - CHAPITRES	A2

DEPENSES D'EXPLOITATION

Chap.	Libellé	Budget précédent	Propositions Nouvelles	VOTE	TOTAL
011 65	CHARGES A CARACTERE GENERAL AUTRES CHARGES DE GESTION COURANTE	30 320.00 1 000.00	29 500.00	29 500.00	29 500.00
Total des dépenses de gestion des services		31 320.00	29 500.00	29 500.00	29 500.00
66 67	CHARGES FINANCIERES CHARGES EXCEPTIONNELLES	1 000.00	1 000.00	1 000.00	1 000.00
Total des dépenses réelles d'exploitation		32 320.00	30 500.00	30 500.00	30 500.00
023 042	VIREMENT A LA SECTION D'INVESTISSEMENT OPERATIONS D'ORDRE DE TRANSFERT ENTRE SECTIONS	1 680.00 13 000.00	3 500.00 13 000.00	3 500.00 13 000.00	3 500.00 13 000.00
Total des dépenses d'ordre d'exploitation		14 680.00	16 500.00	16 500.00	16 500.00
TOTAL		47 000.00	47 000.00	47 000.00	47 000.00

+

D 002 RESULTAT REPORTE OU ANTICIPE	
------------------------------------	--

=

TOTAL DES DEPENSES D'EXPLOITATION CUMULEES (Total+Résultat)	47 000.00
---	-----------

RECETTES D'EXPLOITATION

Chap.	Libellé	Budget précédent	Propositions Nouvelles	VOTE	TOTAL
013 70 75	ATTENUATIONS DE CHARGES VENTES DE PRODUITS FABRIQUES, SERVICES, MARCHANDISES AUTRES PRODUITS DE GESTION COURANTE	22 000.00	27 000.00	27 000.00	27 000.00
Total des recettes de gestion des services		22 000.00	27 000.00	27 000.00	27 000.00
77	PRODUITS EXCEPTIONNELS	25 000.00	20 000.00	20 000.00	20 000.00
Total des recettes réelles d'exploitation		47 000.00	47 000.00	47 000.00	47 000.00
Total des recettes d'ordre d'exploitation					
TOTAL		47 000.00	47 000.00	47 000.00	47 000.00

+

R 002 RESULTAT REPORTE OU ANTICIPE	
------------------------------------	--

=

TOTAL DES RECETTES D'EXPLOITATION CUMULEES (Total+Résultat)	47 000.00
---	-----------

AUTOFINANCEMENT PREVISIONNEL DEGAGE AU PROFIT DE LA SECTION D'INVESTISSEMENT	16 500.00
--	-----------



II - PRESENTATION GENERALE DU BUDGET

II

SECTION D'INVESTISSEMENT - CHAPITRES

A3

DEPENSES D'INVESTISSEMENT

Chap.	Libellé	Budget précédent	Propositions Nouvelles	VOTE	TOTAL
21 23	IMMOBILISATIONS CORPORELLES IMMOBILISATIONS EN COURS Total des opérations d'équipement	12 680.00	14 000.00	14 000.00	14 000.00
Total des dépenses d'équipement		12 680.00	14 000.00	14 000.00	14 000.00
16	EMPRUNTS ET DETTES ASSIMILEES	2 000.00	2 500.00	2 500.00	2 500.00
Total des dépenses financières		2 000.00	2 500.00	2 500.00	2 500.00
4581	Total des opérations pour compte de tiers				
Total des dépenses réelles d'investissement		14 680.00	16 500.00	16 500.00	16 500.00
Total des dépenses d'ordre d'investissement					
TOTAL		14 680.00	16 500.00	16 500.00	16 500.00

+

D 001 RESULTAT REPORTE OU ANTICIPE

=

TOTAL DES DEPENSES D'INVESTISSEMENT CUMULEES (Total+Résultat)

16 500.00

RECETTES D'INVESTISSEMENT

Chap.	Libellé	Budget précédent	Propositions Nouvelles	VOTE	TOTAL
16	EMPRUNTS ET DETTES ASSIMILEES (hors 165)				
Total des recettes d'équipement					
Total des recettes financières					
4582	Total des opérations pour compte de tiers				
Total des recettes réelles d'investissement					
021	Virement de la section d'exploitation	1 680.00	3 500.00	3 500.00	3 500.00
040	OPERATIONS D'ORDRE DE TRANSFERT ENTRE SECTIONS	13 000.00	13 000.00	13 000.00	13 000.00
Total des recettes d'ordre d'investissement		14 680.00	16 500.00	16 500.00	16 500.00
TOTAL		14 680.00	16 500.00	16 500.00	16 500.00

+

R 001 RESULTAT REPORTE OU ANTICIPE

=

TOTAL DES RECETTES D'INVESTISSEMENT CUMULEES (Total+Résultat)

16 500.00

AUTOFINANCEMENT PREVISIONNEL DEGAGE PAR

LA SECTION DE FONCTIONNEMENT

16 500.00

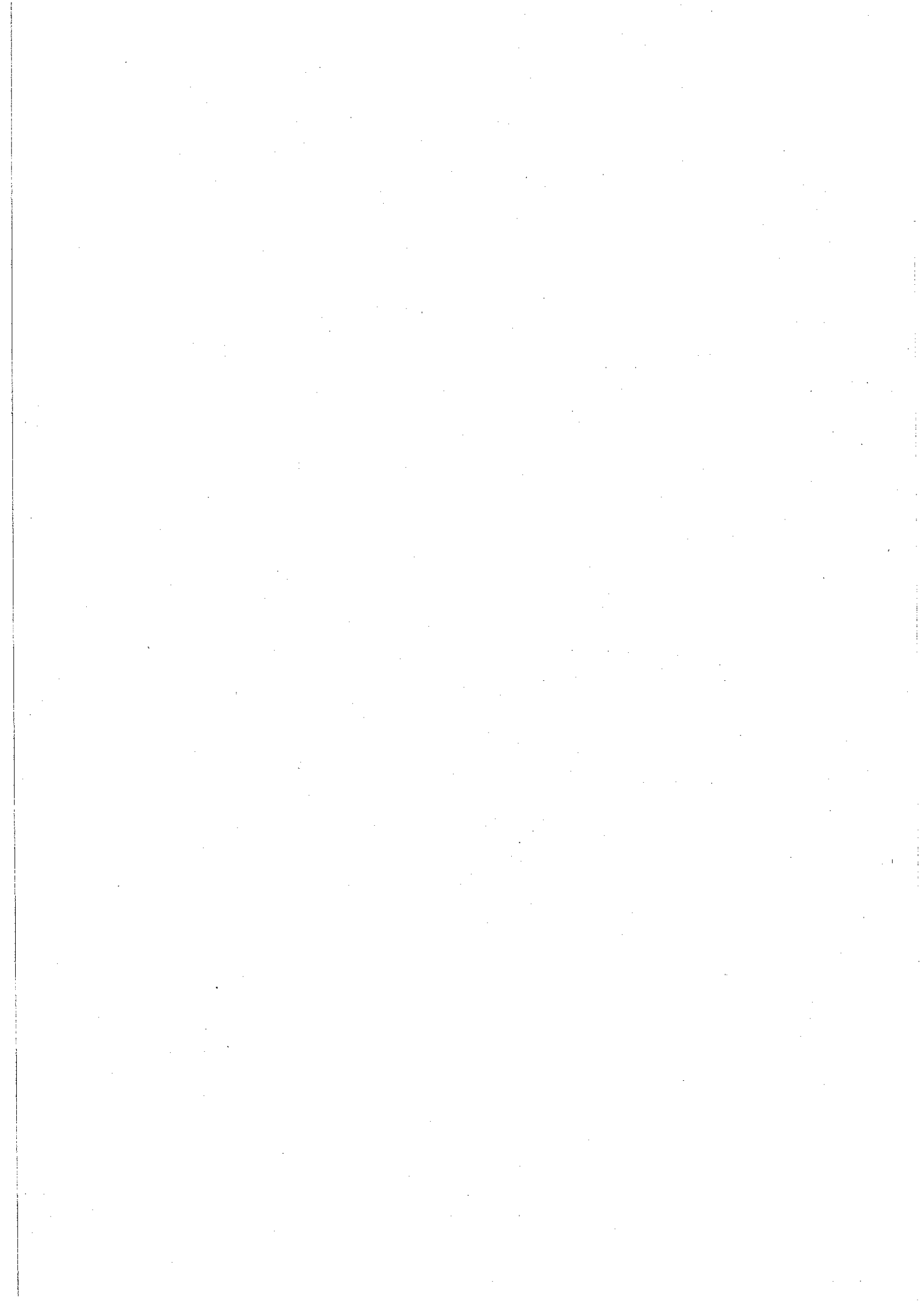

II - PRESENTATION GENERALE DU BUDGET	II
BALANCE GENERALE DU BUDGET	B1

1 - DEPENSES (du présent budget + Restes à réaliser)

	EXPLOITATION	Opérations Réelles	Opérations d'ordre	TOTAL
011	CHARGES A CARACTERE GENERAL	29 500.00		29 500.00
65	AUTRES CHARGES DE GESTION COURANTE			
66	CHARGES FINANCIERES	1 000.00		1 000.00
67	CHARGES EXCEPTIONNELLES			
68	<i>Dotations aux amort., aux dépréciations et prov.</i>		13 000.00	13 000.00
023	VIREMENT A LA SECTION D'INVESTISSEMENT		3 500.00	3 500.00
	Dépenses d'exploitation - Total	30 500.00	16 500.00	47 000.00

+

D 002 RESULTAT REPORTE OU ANTICIPE	
---	--

=

TOTAL DES DEPENSES D'EXPLOITATION CUMULEES	47 000.00
---	------------------

	INVESTISSEMENT	Opérations Réelles	Opérations d'ordre	TOTAL
16	EMPRUNTS ET DETTES ASSIMILEES	2 500.00		2 500.00
21	IMMOBILISATIONS CORPORELLES (hors opérations)	14 000.00		14 000.00
23	IMMOBILISATIONS EN COURS (hors opérations)			
	Dépenses d'investissement - Total	16 500.00		16 500.00

+

D 001 SOLDE D'EXECUTION NEGATIF REPORTE OU ANTICIPE	
--	--

=

TOTAL DES DEPENSES D'INVESTISSEMENT CUMULEES	16 500.00
---	------------------

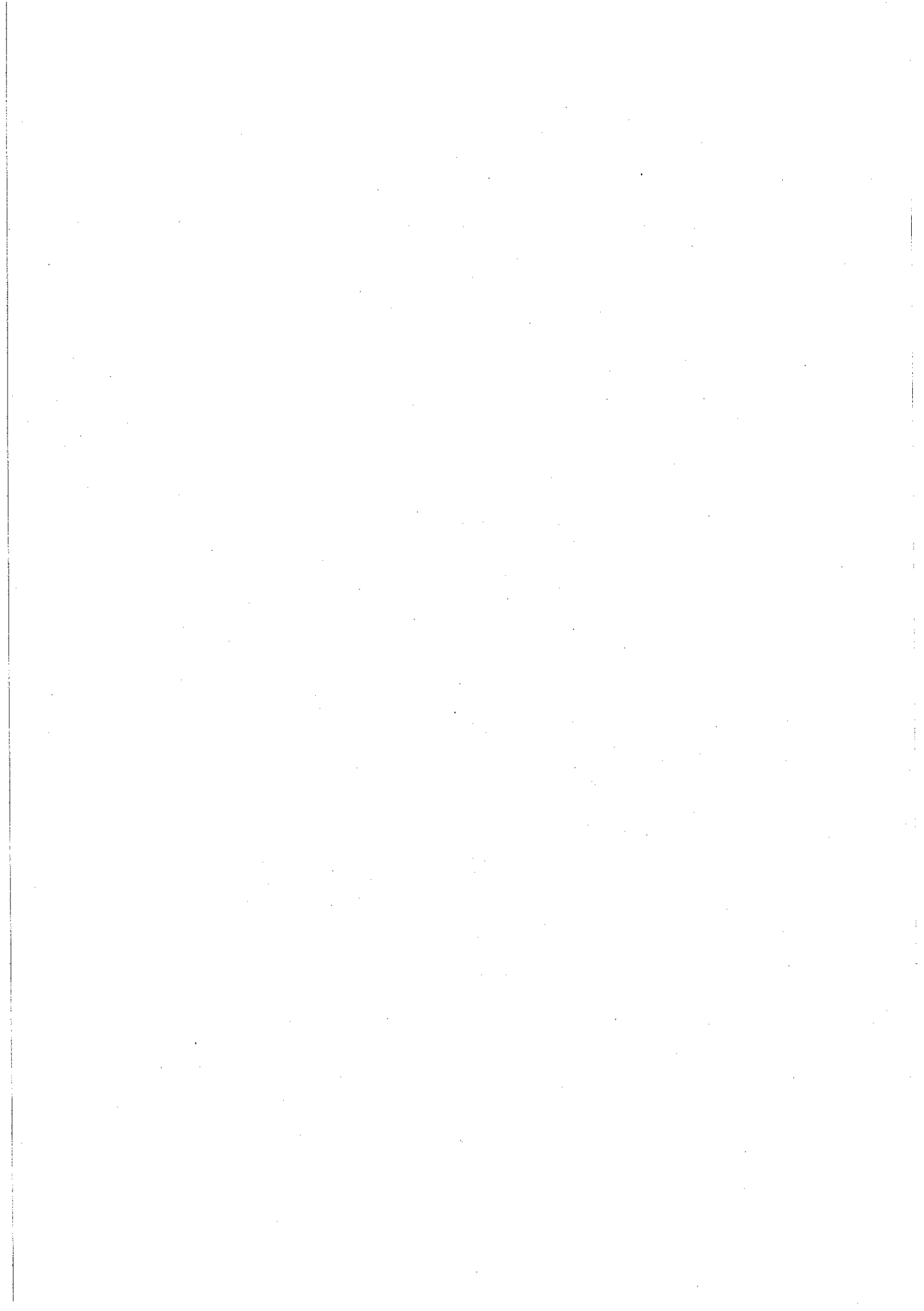

II - PRESENTATION GENERALE DU BUDGET	II
BALANCE GENERALE DU BUDGET	B2

2 - RECETTES (du présent budget + Restes à réaliser)

	EXPLOITATION	Opérations Réelles	Opérations d'ordre	TOTAL
013	ATTENUATIONS DE CHARGES			
70	VENTES DE PRODUITS FABRIQUES, SERVICES, MARCHANDISES	27 000.00		27 000.00
75	AUTRES PRODUITS DE GESTION COURANTE			
77	PRODUITS EXCEPTIONNELS	20 000.00		20 000.00
	Recettes d'exploitation - Total	47 000.00		47 000.00

+

R 002 RESULTAT REPORTE OU ANTICIPE	
---	--

=

TOTAL DES RECETTES D'EXPLOITATION CUMULEES	47 000.00
---	------------------

	INVESTISSEMENT	Opérations Réelles	Opérations d'ordre	TOTAL
16	EMPRUNTS ET DETTES ASSIMILEES			
28	AMORTISSEMENTS DES IMMOBILISATIONS		13 000.00	13 000.00
021	Virement de la section d'exploitation		3 500.00	3 500.00
	Recettes d'investissement - Total		16 500.00	16 500.00

+

R 001 SOLDE D'EXECUTION POSITIF REPORTE OU ANTICIPE	
--	--

+

AFFECTATION AUX COMPTES 106	
------------------------------------	--

=

TOTAL DES RECETTES D'INVESTISSEMENT CUMULEES	16 500.00
---	------------------

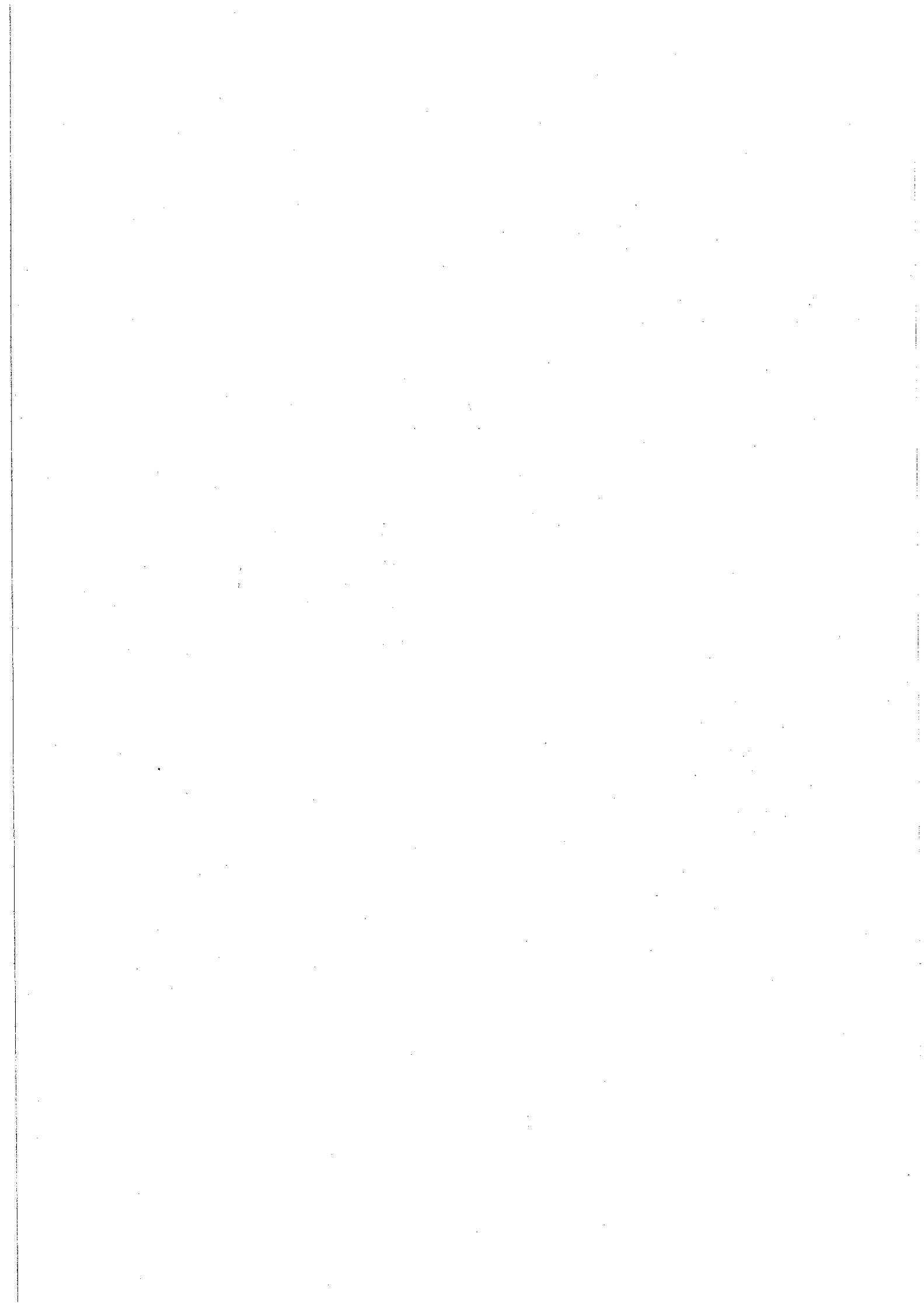

SECTION D'EXPLOITATION

III - VOTE DU BUDGET	III
SECTION D'EXPLOITATION - DETAIL DES DEPENSES	A1

Chap./Art	Libellé	Budget précédent	Propositions Nouvelles	VOTE
011	CHARGES A CARACTERE GENERAL	30 320.00	29 500.00	29 500.00
- 60 -	ACHATS ET VARIATIONS DES STOCKS	15 200.00	14 150.00	14 150.00
6061	ACHATS NON STOCKES DE MATIERES & FOURNITURES			
6063	FOURNITURES NON STOCKABLES (EAU, ENERGIE)	13 000.00	12 000.00	12 000.00
6064	FOURNITURES D'ENTRETIEN ET DE PETIT EQUIPEMENT	600.00	600.00	600.00
6066	FOURNITURES ADMINISTRATIVES	100.00	100.00	100.00
6068	CARBURANTS	500.00	450.00	450.00
	AUTRES MATIERES ET FOURNITURES	1 000.00	1 000.00	1 000.00
- 61 -	SERVICES EXTERIEURS	11 350.00	10 350.00	10 350.00
6135	LOCATIONS, DROITS DE PASSAGE ET SERVITUDES DIVERS			
	LOCATIONS MOBILIERES			
61522	ENTRETIEN ET REPARATIONS			
	ENTRETIEN ET REPARATIONS SUR BÂTIMENTS	2 000.00	2 000.00	2 000.00
61551	SUR BIENS MOBILIERES			
	MATERIEL ROULANT	350.00	350.00	350.00
6156	MAINTENANCE	1 000.00	1 000.00	1 000.00
6161	PRIMES D'ASSURANCES			
	MULTIRISQUES	8 000.00	7 000.00	7 000.00
- 62 -	AUTRES SERVICES EXTERIEURS	670.00	1 500.00	1 500.00
6262	FRAIS POSTAUX ET FRAIS DE TELECOMMUNICATIONS			
	FRAIS DE TELECOMMUNICATIONS	120.00	450.00	450.00
6288	DIVERS - AUTRES SERVICES EXTERIEURS			
	AUTRES	550.00	1 050.00	1 050.00
- 63 -	IMPOTS, TAXES ET VERSEMENTS ASSIMILES	3 100.00	3 500.00	3 500.00
63512	AUTRES IMPOTS, TAXES ET VERS. ASSIMILES (ADM IMP.)			
	IMPOTS DIRECTS (SAUF SUR BENEFICES)			
	TAXES FONCIERES	3 100.00	3 500.00	3 500.00
65	AUTRES CHARGES DE GESTION COURANTE	1 000.00		
- 65 -	AUTRES CHARGES DE GESTION COURANTE	1 000.00		
6541	PERTES SUR CREANCES IRRECOUVRABLES			
	CREANCES ADMISES EN NON-VALEUR	1 000.00		
TOTAL DES DEPENSES DE GESTION DES SERVICES (a)=011+012+014+65		31 320.00	29 500.00	29 500.00
66	CHARGES FINANCIERES	1 000.00	1 000.00	1 000.00
- 66 -	CHARGES FINANCIERES	1 000.00	1 000.00	1 000.00
	CHARGES D'INTERETS			

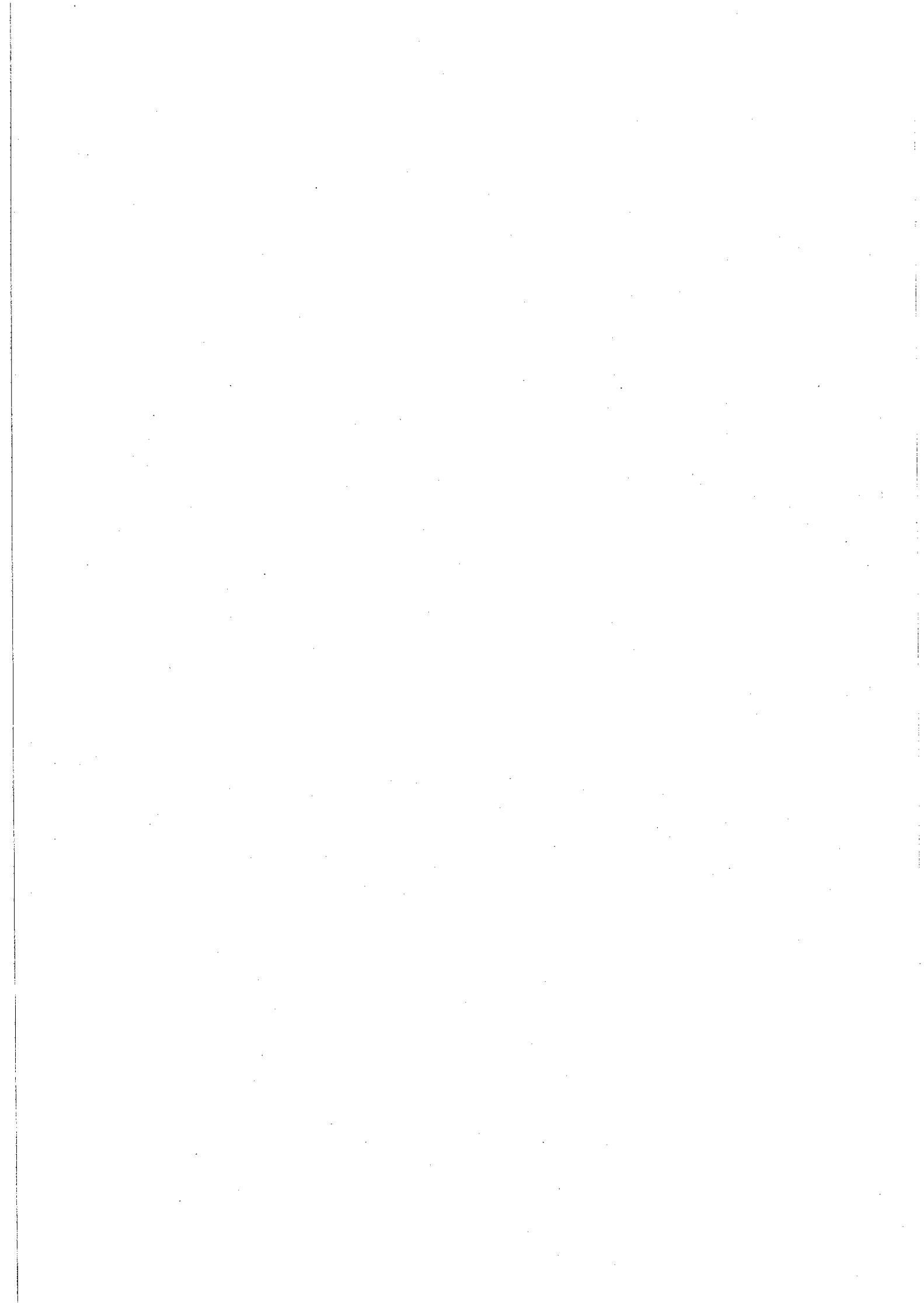

III - VOTE DU BUDGET	III
SECTION D'EXPLOITATION - DETAIL DES DEPENSES	A1

Chap./Art	Libellé	Budget précédent	Propositions Nouvelles	VOTE
66111	INTERETS DES EMPRUNTS ET DETTES INTERETS REGLES A L'ECHÉANCE	1 000.00	1 000.00	1 000.00
67	CHARGES EXCEPTIONNELLES			
- 67 - 673	CHARGES EXCEPTIONNELLES TITRES ANNULÉS (SUR EXERCICES ANTERIEURS)			
TOTAL DES DEPENSES REELLES (r)=(a)+66+67+68+69+022		32 320.00	30 500.00	30 500.00



III - VOTE DU BUDGET	III
SECTION D'EXPLOITATION - DETAIL DES DEPENSES	A1

Chap./Art.	Libellé	Budget précédent	Propositions Nouvelles	VOTE
023	VIREMENT A LA SECTION D'INVESTISSEMENT	1 680.00	3 500.00	3 500.00
023	VIREMENT A LA SECTION D'INVESTISSEMENT	1 680.00	3 500.00	3 500.00
042	OPERATIONS D'ORDRE DE TRANSFERT ENTRE SECTIONS	13 000.00	13 000.00	13 000.00
- 68 -	DOTATIONS AUX AMORTISSEMENTS ET PROVISIONS	13 000.00	13 000.00	13 000.00
6811	DOTAT. AMORT. ET PROV. - CHARGES D'EXPLOIT DOTAT. AMORT. IMMO INCORPELLES ET CORPELLES	13 000.00	13 000.00	13 000.00
TOTAL DES PRELEVEMENTS AU PROFIT DE LA SECTION D'INVESTISSEMENT		14 680.00	16 500.00	16 500.00
TOTAL DES DEPENSES D'ORDRE		14 680.00	16 500.00	16 500.00
TOTAL DES DEPENSES D'EXPLOITATION DE L'EXERCICE (=total réelles + ordres)		47 000.00	47 000.00	47 000.00
RESTES A REALISER N-1				
D 002 RESULTAT REPORTE OU ANTICIPE				
TOTAL DES DEPENSES D'EXPLOITATION CUMULEES (Total+RaR+Résultat)				47 000.00

Détail du calcul des ICNE au compte 66112

Montant des ICNE de l'exercice	
Montant des ICNE de l'exercice N-1	
= Différence ICNE N - ICNE N-1	

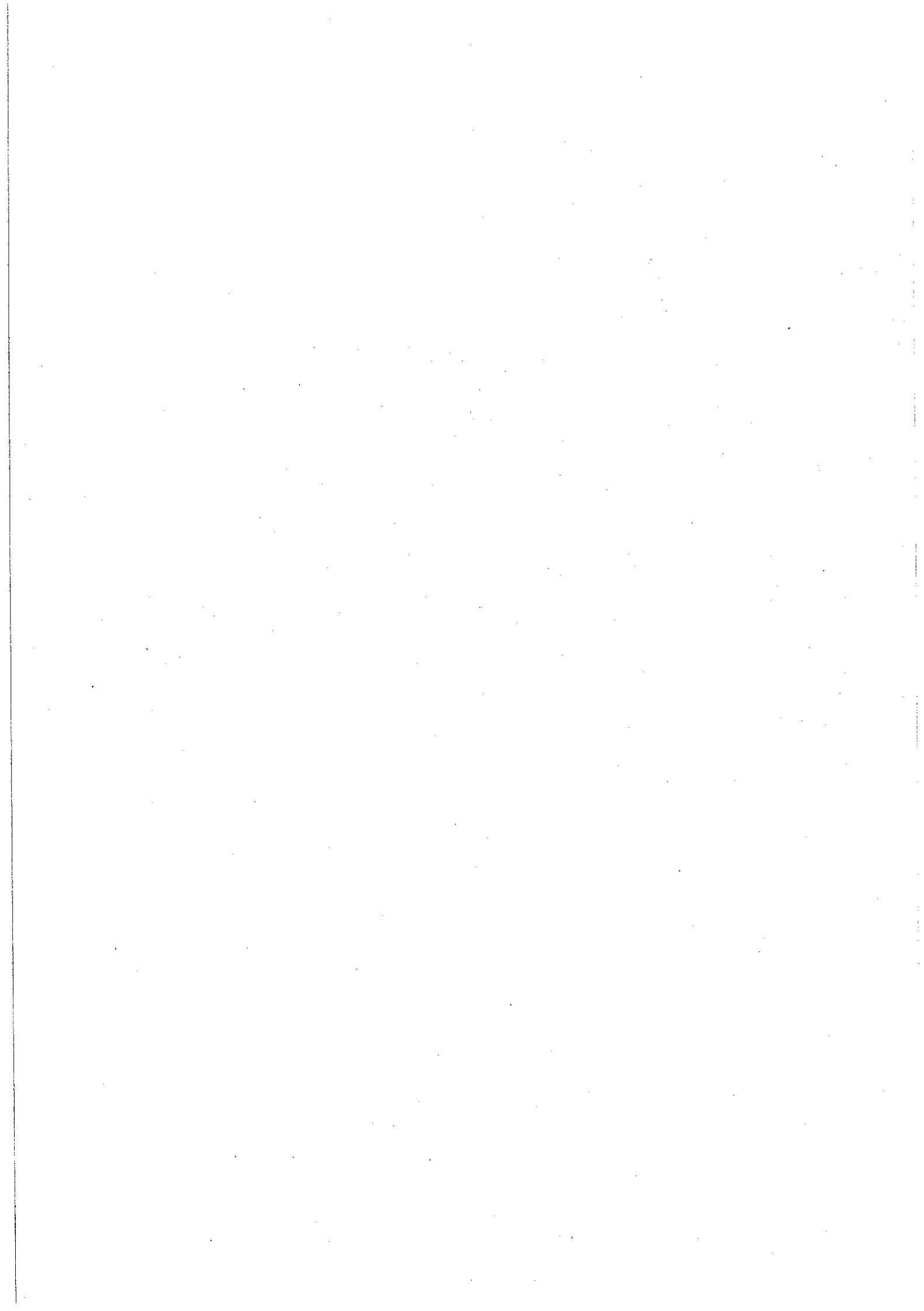

III - VOTE DU BUDGET	III
SECTION D'EXPLOITATION - DETAIL DES RECETTES	A2

Chap./Art.	Libellé	Budget précédent	Propositions Nouvelles	VOTE
013	ATTENUATIONS DE CHARGES			
- 64 - 6419	CHARGES DE PERSONNEL REMUNERATIONS DU PERSONNEL REMB. SUR REMUNERATIONS DU PERSONNEL			
70	VENTES DE PRODUITS FABRIQUES,SERVICES,MARCHANDISES	22 000.00	27 000.00	27 000.00
- 70 - 706	VENTES PRODUITS FABRIQUES - PRESTATIONS SERVICES PRESTATIONS DE SERVICES	22 000.00 22 000.00	27 000.00 27 000.00	27 000.00 27 000.00
75	AUTRES PRODUITS DE GESTION COURANTE			
- 75 - 758	AUTRES PRODUITS DE GESTION COURANTE PRODUITS DIVERS DE GESTION COURANTE			
TOTAL DES RECETTES DE GESTION DES SERVICES (a)=70+73+74+75+013		22 000.00	27 000.00	27 000.00
77	PRODUITS EXCEPTIONNELS	25 000.00	20 000.00	20 000.00
- 77 - 7714 774	PRODUITS EXCEPTIONNELS PRODUITS EXCEPTIONNELS SUR OPE. DE GESTION RECouvreMENT SUR CREANCES ADMISES EN NON VALEUR SUBVENTIONS EXCEPTIONNELLES	25 000.00 25 000.00	20 000.00 20 000.00	20 000.00 20 000.00
TOTAL DES RECETTES REELLES (r)=(a)+76+77+78		47 000.00	47 000.00	47 000.00
TOTAL DES RECETTES D'ORDRE				
TOTAL DES RECETTES D'EXPLOITATION DE L'EXERCICE (=total réelles + ordres)		47 000.00	47 000.00	47 000.00
RESTES A REALISER N-1				
R 002 RESULTAT REPORTE OU ANTICIPE				
TOTAL DES RECETTES D'EXPLOITATION CUMULEES (Total+RaR+Résultat)				47 000.00

Détail du calcul des ICNE au compte 7622

Montant des ICNE de l'exercice	
Montant des ICNE de l'exercice N-1	
= Différence ICNE N - ICNE N-1	

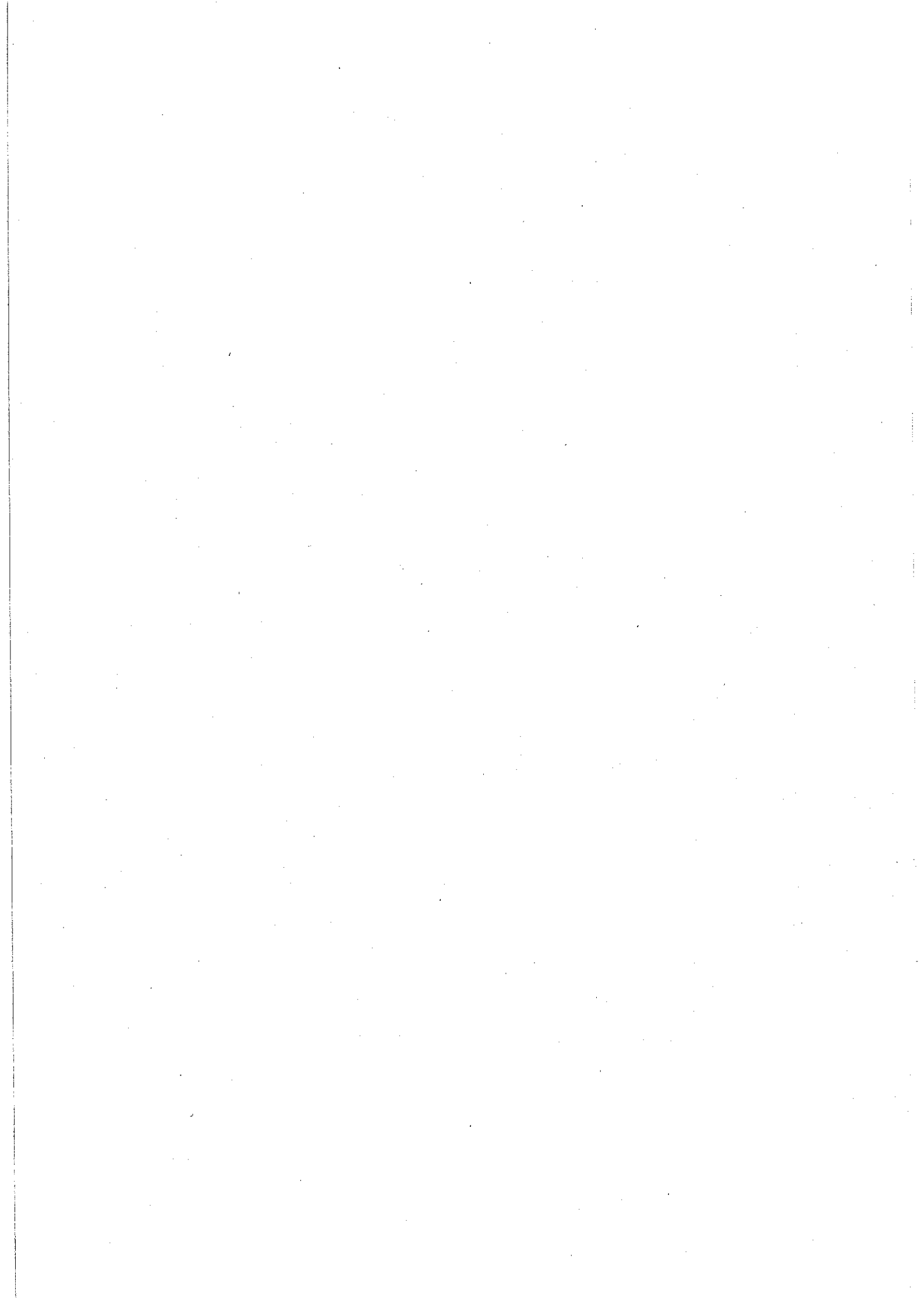

SECTION D'INVESTISSEMENT

III - VOTE DU BUDGET	III
SECTION D'INVESTISSEMENT - DETAIL DES DEPENSES	B1

Chap./Art.	Libellé	Budget précédent	Propositions Nouvelles	VOTE
21	IMMOBILISATIONS CORPORELLES	12 680.00	14 000.00	14 000.00
- 21 -	IMMOBILISATIONS CORPORELLES	12 680.00	14 000.00	14 000.00
2188	AUTRES IMMOBILISATIONS CORPORELLES AUTRES	12 680.00	14 000.00	14 000.00
23	IMMOBILISATIONS EN COURS			
- 23 -	IMMOBILISATIONS EN COURS			
2315	IMMOBILISATIONS CORPORELLES EN COURS INSTALLATIONS, MATERIEL ET OUTILLAGE TECHNIQUES			
TOTAL DES DEPENSES D'EQUIPEMENT		12 680.00	14 000.00	14 000.00
16	EMPRUNTS ET DETTES ASSIMILEES	2 000.00	2 500.00	2 500.00
- 16 -	EMPRUNTS ET DETTES ASSIMILEES	2 000.00	2 500.00	2 500.00
1641	EMPRUNTS AUPRES DES ETABLISSEMENTS DE CREDIT EMPRUNTS EN EURO	2 000.00	2 500.00	2 500.00
TOTAL DES DEPENSES FINANCIERES		2 000.00	2 500.00	2 500.00
TOTAL DES DEPENSES D'OPERATIONS POUR COMPTE DE TIERS				
TOTAL DES DEPENSES REELLES		14 680.00	16 500.00	16 500.00

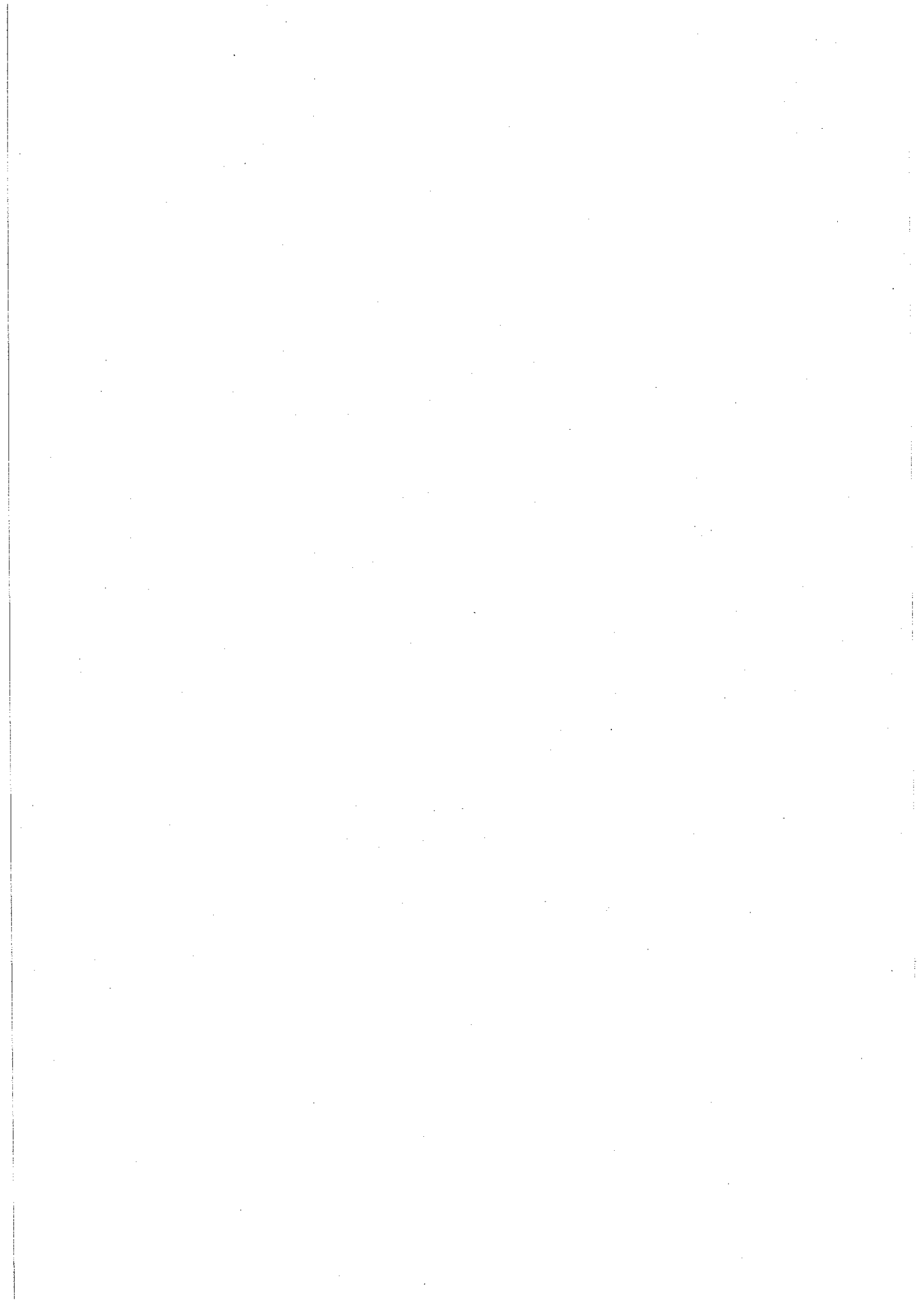

01 MAR 2016 5:40

III - VOTE DU BUDGET	III
SECTION D'INVESTISSEMENT - DETAIL DES DEPENSES	B1

Chap./Art.	Libellé	Budget précédent	Propositions Nouvelles	VOTE
TOTAL DES DEPENSES D'ORDRE				

TOTAL DES DEPENSES D'INVESTISSEMENT DE L'EXERCICE (=total réelles + ordres)	14 680.00	16 500.00	16 500.00
--	-----------	-----------	-----------

RESTES A REALISER N-1	
D 001 RESULTAT REPORTE OU ANTICIPE	
TOTAL DES DEPENSES D'INVESTISSEMENT CUMULEES (Total+RaR+Résultat)	16 500.00

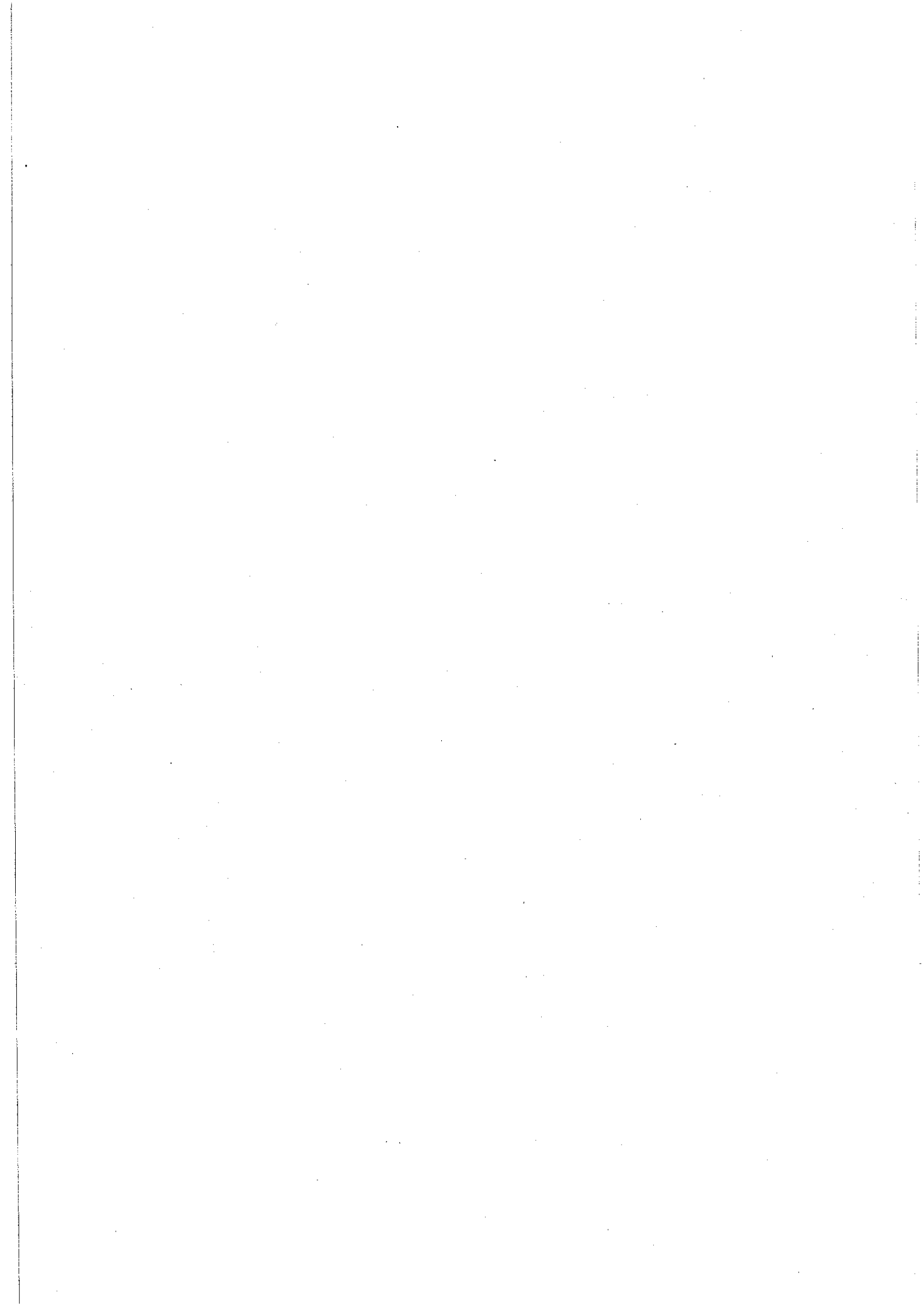

III - VOTE DU BUDGET	III
SECTION D'INVESTISSEMENT - DETAIL DES RECETTES	B2

Chap./Art.	Libellé	Budget précédent	Propositions Nouvelles	VOTE
16	EMPRUNTS ET DETTES ASSIMILEES			
- 16 -	EMPRUNTS ET DETTES ASSIMILEES			
1641	EMPRUNTS AUPRES DES ETABLISSEMENTS DE CREDIT EMPRUNTS EN EURO			
TOTAL DES RECETTES D'EQUIPEMENT				
TOTAL DES RECETTES FINANCIERES				
TOTAL DES RECETTES D'OPERATIONS POUR COMPTE DE TIERS				
TOTAL DES RECETTES REELLES				



III - VOTE DU BUDGET	III
SECTION D'INVESTISSEMENT - DETAIL DES RECETTES	B2

Chap./Art.	Libellé	Budget précédent	Propositions Nouvelles	VOTE
021	Virement de la section d'exploitation	1 680.00	3 500.00	3 500.00
021	VIREMENT DE LA SECTION DE FONCTIONNEMENT	1 680.00	3 500.00	3 500.00
040	OPERATIONS D'ORDRE DE TRANSFERT ENTRE SECTIONS	13 000.00	13 000.00	13 000.00
- 28 -	AMORTISSEMENTS DES IMMOBILISATIONS	13 000.00	13 000.00	13 000.00
	AMORTISSEMENTS DES IMMOBILISATIONS CORPORELLES			
	CONSTRUCTIONS			
28131	BATIMENTS			
28135	INSTALLATIONS GENERALES, AGENCEMENTS, AMENAGEMENTS			
	IMMOBILISATIONS RECUES AU TITRE MISE DISPOSITION			
281731	BATIMENTS	13 000.00	13 000.00	13 000.00
281754	MATERIEL INDUSTRIEL			
	AUTRES IMMOBILISATIONS CORPORELLES			
28188	AUTRES			
TOTAL DES PRELEVEMENTS PROVENANT DE LA SECTION D'EXPLOITATION		14 680.00	16 500.00	16 500.00
TOTAL DES RECETTES D'ORDRE		14 680.00	16 500.00	16 500.00
TOTAL DES RECETTES D'INVESTISSEMENT DE L'EXERCICE (=total réelles + ordres)		14 680.00	16 500.00	16 500.00
RESTES A REALISER N-1				
R 001 RESULTAT REPORTE OU ANTICIPE				
TOTAL DES RECETTES D'INVESTISSEMENT CUMULEES (Total+RaR+Résultat)				16 500.00

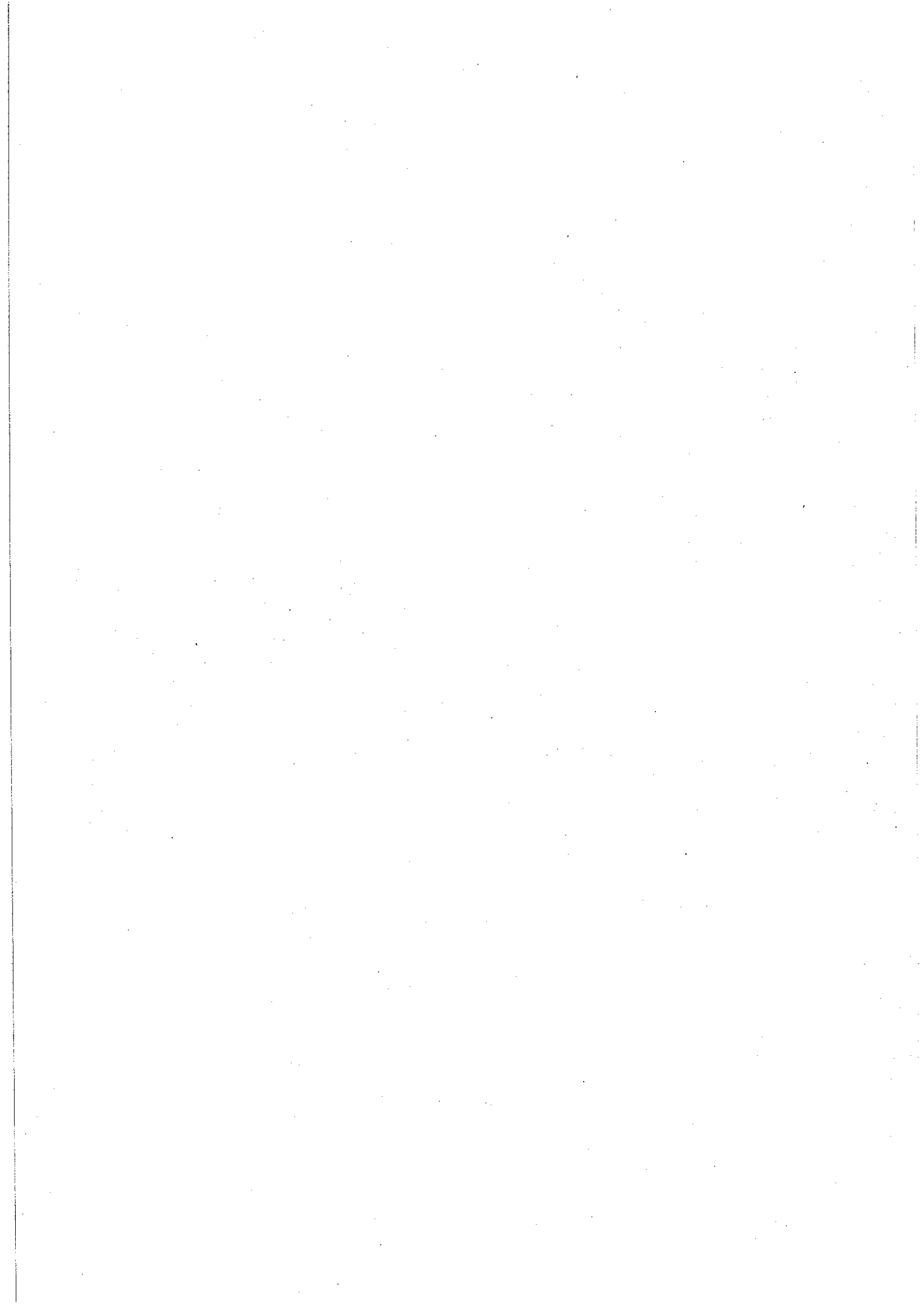

IV - ANNEXES	IV
ELEMENTS DU BILAN EQUILIBRE DES OPERATIONS FINANCIERES DEPENSES	A4.1

DETAIL DES DEPENSES

Art.	Libellé	Propositions nouvelles	VOTE
DEPENSES TOTALES A COUVRIR PAR DES RESSOURCES PROPRES = A + B		2 500.00	2 500.00
1631	Emprunts obligataires		
1641	Emprunts en euros	2 500.00	2 500.00
1643	Emprunts en devises		
16441	Opérations afférentes à l'emprunt		
1678	Autres emprunts et dettes		
1681	Autres emprunts		
1682	Bons à moyen terme négociables		
1687	Autres dettes		
16	Emprunts et dettes assimilées (A)	2 500.00	2 500.00

Autres dépenses à déduire des ressources propres (B)			
10	Reprise de dotations, fonds divers et réserves		
10	Reversement de dotations, fonds divers et réserves		
139	Subvention d'investissement transférée au compte de résultat		
020	Dépenses imprévues		

	Op. de l'exercice I	Restes à réaliser en dépenses de l'exercice précédent	Solde d'exécution D001	TOTAL II
Dépenses à couvrir par des ressources propres	2 500.00			2 500.00

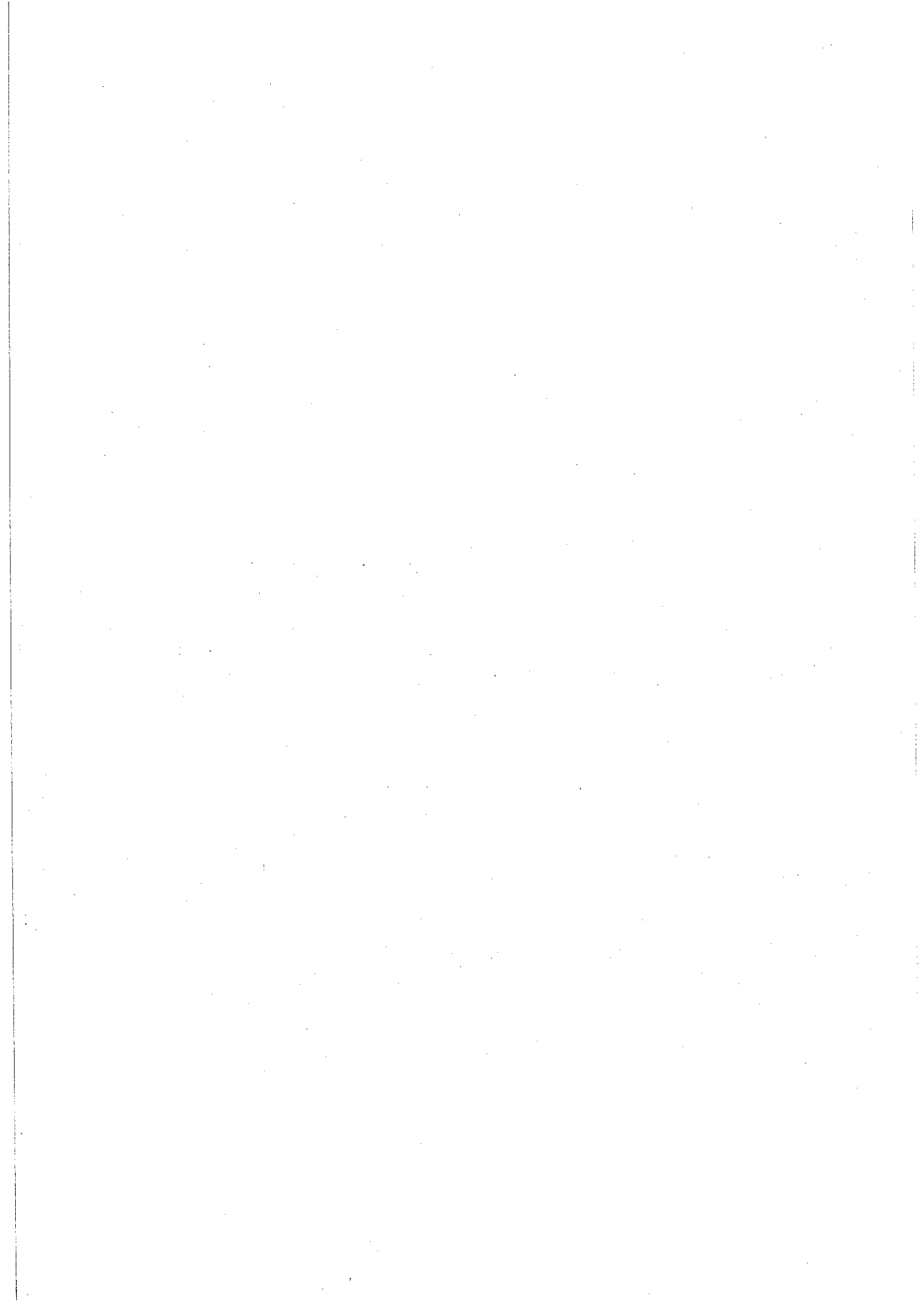

IV - ANNEXES	IV
ELEMENTS DU BILAN EQUILIBRE DES OPERATIONS FINANCIERES RECETTES	A4.2

DETAIL DES RECETTES

Art.	Libellé	Propositions nouvelles	VOTE
RECETTES (RESSOURCES PROPRES) = a + b		16 500.00	16 500.00
10222 10228	FCTVA Autres fonds Ressources propres externes de l'année (a)		
26 27	Participations et créances rattachées à des participations Autres immobilisations financières		
Ressources propres internes de l'année (b)		16 500.00	16 500.00
15	<i>Provisions pour risques et charges</i>		
169	Primes de remboursement des obligations		
26	<i>Participations et créances rattachées à des participations</i>		
27	<i>Autres immobilisations financières</i>		
28 28131 28135 281731 281754 28188	<i>Amortissement des immobilisations</i> BATIMENTS INSTALLATIONS GENERALES, AGENCEMENTS, AMENAGEMENTS BATIMENTS MATERIEL INDUSTRIEL AUTRES	13 000.00 13 000.00	13 000.00 13 000.00
29	<i>Provisions pour dépréciation des immobilisations</i>		
39	<i>Provisions pour dépréciation des stocks et encours</i>		
481	<i>Charges à répartir sur plusieurs exercices</i>		
021	<i>Virement de la section de fonctionnement</i>	3 500.00	3 500.00

	Opérations de l'exercice III	Restes à réaliser en recettes de l'exercice précédent	Solde d'exécution R001	Affectation R106	TOTAL IV
Total ressources propres disponibles	16 500.00				16 500.00

	Montant
Dépenses à couvrir par des ressources propres	II 2 500.00
Ressources propres disponibles	IV 16 500.00
Solde (IV - II)	V 14 000.00

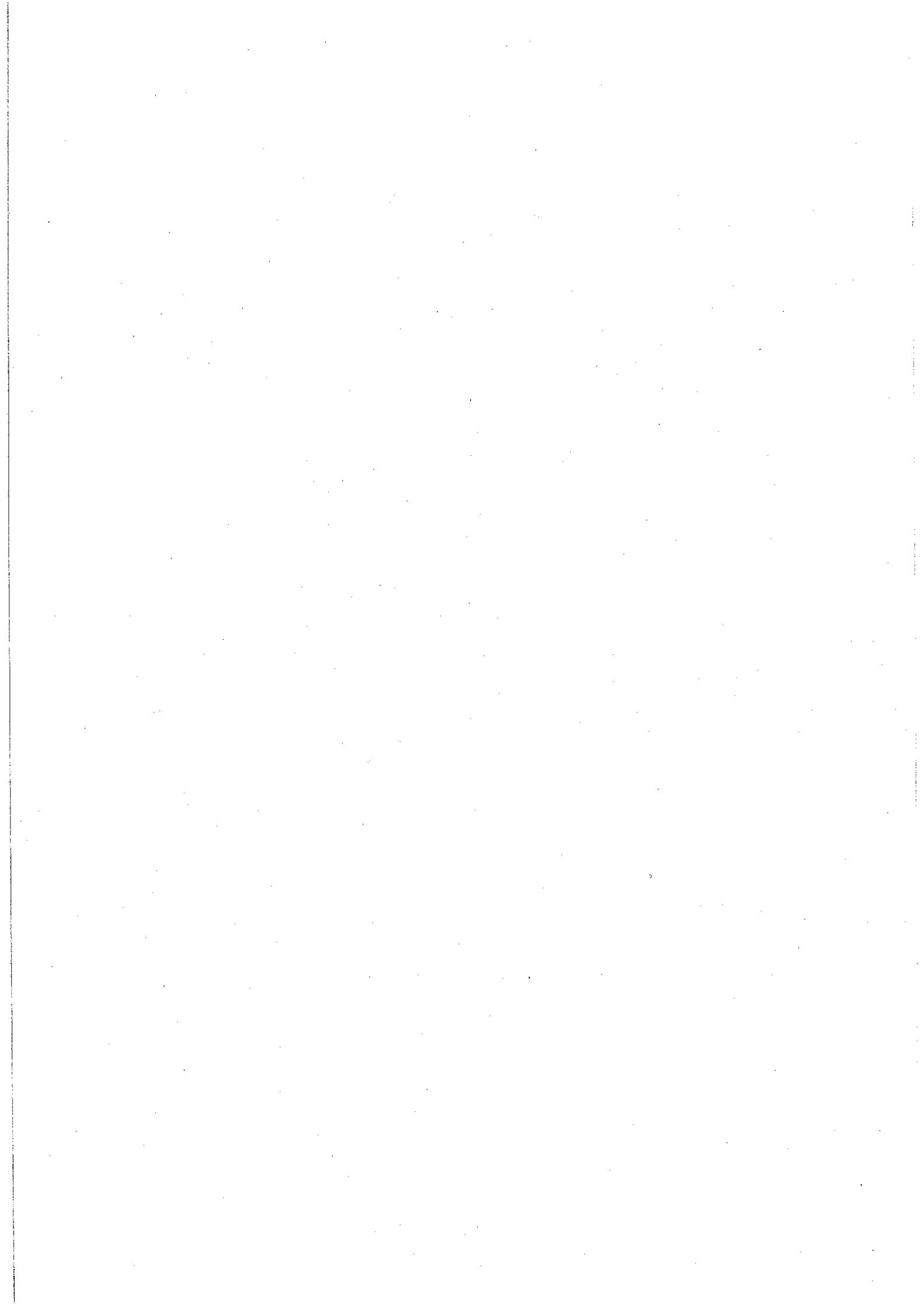

IV - ANNEXES

ELEMENTS DU BILAN - ETAT DE LA DETTE - DETAIL DES CREDITS DE TRESORERIE		IV
		A1.1

A1.1 - DETAIL DES CREDITS DE TRESORERIE (1)

Nature (Pour chaque ligne, indiquer le numéro de contrat)	Date de la décision de réaliser la ligne de trésorerie (2)	Montant maximum autorisé au 01/01/2016	Montant des tirages 2015	Montant des remboursements 2015		Encours restant dû au 01/01/2016
				Intérêts (3)	Remboursement du tirage	
5191 Avances du trésor						
...						
5192 Avances de trésorerie						
...						
51931 Lignes de trésorerie						
51932 Lignes de trésorerie liées à un emprunt						
5194 Billets de trésorerie						
5198 Autres crédits de trésorerie						
...						
519 Crédits de trésorerie (Total)						

(1) Circulaire n°NOR/INT/B/89/00071/C du 22/2/1989.

(2) Indiquer la date de la délibération de l'assemblée autorisant la ligne de trésorerie ou la date de la décision de l'ordonnateur de réaliser la ligne de trésorerie sur la base d'un montant maximum autorisé par l'organe délibérant (article L. 2122-22 du CGCT).

(3) Il s'agit des intérêts comptabilisés au compte 6615, sauf pour les emprunts assortis d'une option de tirage sur ligne de trésorerie pour lesquels les intérêts sont comptabilisés au compte 6618 et sauf pour les billets de trésorerie pour lesquels les intérêts sont comptabilisés au compte 6618.

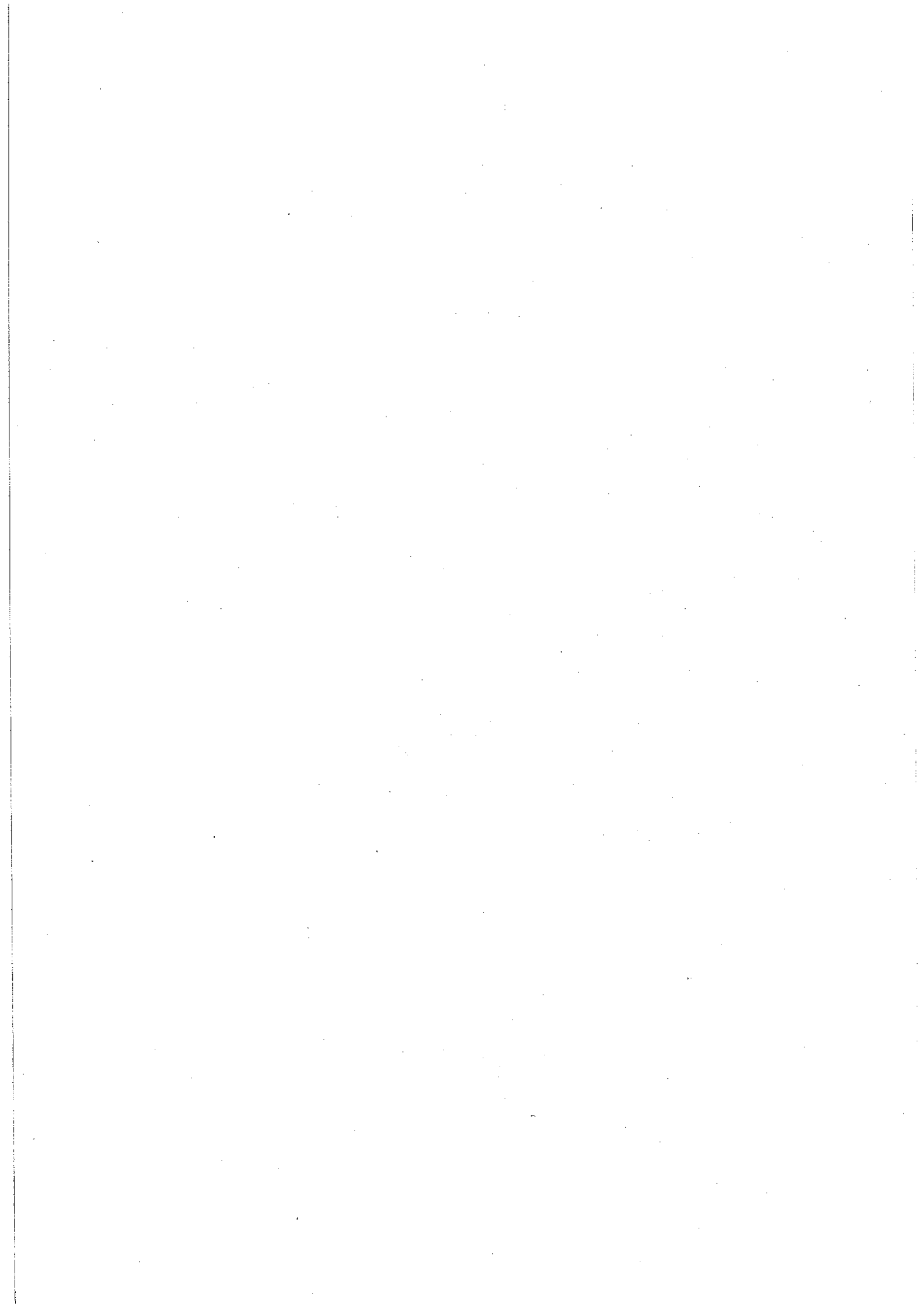

IV – ANNEXES

ELEMENTS DU BILAN – ETAT DE LA DETTE – REPARTITION PAR NATURE DE DETTE

IV

A1.2

A1.2 - RÉPARTITION PAR NATURE DE DETTE (hors 16449 et 166)

Nature (Pour chaque ligne, indiquer le numéro de contrat)	Organisme prêteur ou chef de file	Date de signature	Date d'émission ou date de mobilisation (1)	Date du premier remboursement	Nominal (2)	Type de taux d'intérêt (3)	Index (4)	Taux initial		Devise	Périodicité des remboursements (6)	Profil d'amortissement (7)	Possibilité de remboursement anticipé O/N	Catégorie d'emprunt (8)	
								Niveau de taux (5)	Taux actuariel						
163 Emprunts obligataires (Total)															
164 Emprunts auprès d'établissement de crédit (Total)															
1641 Emprunts en euros (total)															
1643 Emprunts en devises (total)															
16441 Emprunts assortis d'une option de tirage sur ligne de trésorerie (total)															
165 Dépôts et cautionnements reçus (Total)															
167 Emprunts et dettes assortis de conditions particulières (Total)															
1675 Dettes pour M.E.T.P et PPP (total)															
1678 Autres emprunts et dettes (total)															
168 Emprunts et dettes assimilées (Total)					26 000,00										
1681 Autres emprunts (total)															
1682 Bons à moyen terme négociables (total)															
1687 Autres dettes (total)					26 000,00										
05.001	Ville d'Albi	01/01/2010	01/01/2010	31/12/2010	26 000,00	F	Taux fixe à 4,485 %	4,50	4,50	EUR	A	C	O	A-1	
Total général					26 000,00										

(1) Si un emprunt donne lieu à plusieurs mobilisations, indiquer la date de la première mobilisation.

(2) Normal : montant emprunté à l'origine.

(3) Type de taux d'intérêt : F : fixe ; V : variable simple ; C : complexe (c'est-à-dire un taux variable qui n'est pas seulement défini comme la simple addition d'un taux usuel de référence et d'une marge exprimée en point de pourcentage).

(4) Mentionner le ou les types d'index (ex : Euribor 3 mois).

(5) Indiquer le niveau de taux à l'origine du contrat.

(6) Indiquer la périodicité des remboursements A : mensuelle, B : bimestrielle, S : semestrielle, T : trimestrielle, X autre.

(7) Indiquer C pour amortissement annuel constant, P pour amortissement annuel progressif, F pour in fine, X pour autres à préciser.

(8) Catégorie d'emprunt à l'origine. Exemple A-1 (cf. la classification des emprunts suivant la typologie de la circulaire IOCB1015077C du 25 Juin 2010 sur les produits financiers offerts aux collectivités territoriales).

Envoyé en préfecture le 29/02/2016
Reçu en préfecture le 29/02/2016
Affiché le 29/02/2016

D: 081-248100737-20160212-1_11_2016-DE

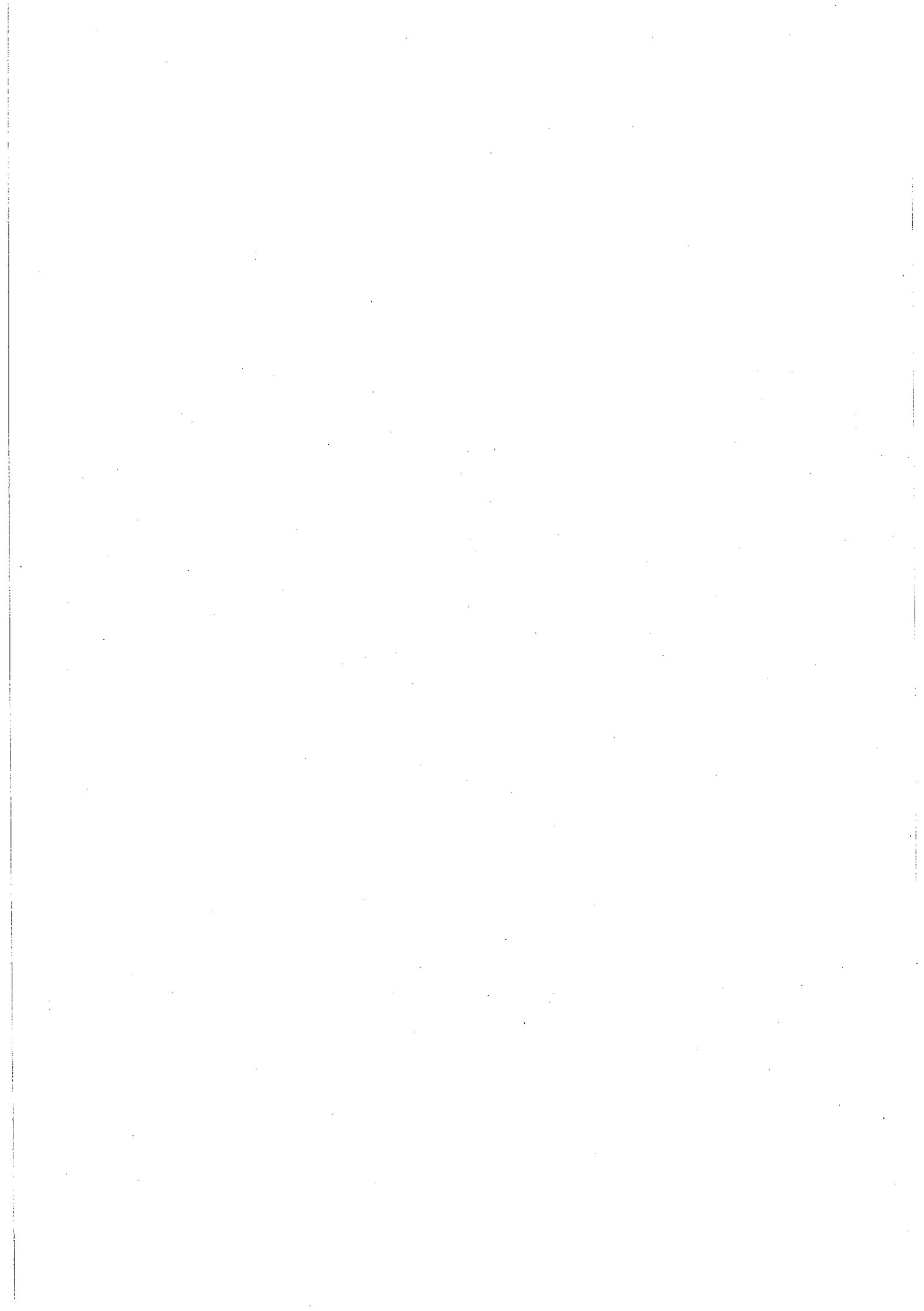

IV – ANNEXES

ELEMENTS DU BILAN – ETAT DE LA DETTE – REPARTITION PAR NATURE DE DETTE

IV
A1.2

A1.2 - RÉPARTITION PAR NATURE DE DETTE (hors 16449 et 166) (suite)

Emprunts et dettes au 01/01/2016

Nature (Pour chaque ligne, indiquer le numéro de contrat)	Couverture 7 C/N (10)	Montant couvert	Catégorie d'emprunt après couverture éventuelle (11)	Capital restant dû au 01/01/2016	Durée résiduelle (en années)	Taux d'intérêt		Annuité de l'exercice		ICM de l'exercice	
						Type de taux (12)	Index (13)	Niveau de taux d'intérêt à la date de vote du budget (14)	Capital		Charges d'intérêt (15)
163 Emprunts obligataires (Total)											
164 Emprunts auprès d'établissements de crédit (Total)											
1641 Emprunts en euros (total)											
1643 Emprunts en devises (total)											
1644 Emprunts assortis d'une option de liège sur ligne de trésorerie (total) (9)											
165 Dépôts et cautionnements reçus (Total)											
167 Emprunts et dettes assortis de conditions particulières (Total)											
1675 Dettes pour M.E. T.P. et PPP (total)											
1678 Autres emprunts et dettes (total)				14 000,00					2 000,00	629,30	
168 Emprunts et dettes assimilées (Total)											0,00
1681 Autres emprunts (total)											
1682 Bons à moyen terme négociables (total)											
1687 Autres dettes (total)				14 000,00					2 000,00	629,30	0,00
05.001	N		A-1	14 000,00	7		F	Taux fixe à 4,495 %	2 000,00	629,30	0,00
Total général		0,00		14 000,00					2 000,00	629,30	0,00

(9) S'agissant des emprunts assortis d'une ligne de trésorerie, il faut faire ressortir le remboursement du capital de la dette prévue pour l'exercice correspondant au véritable endettement.

(10) Si l'emprunt est soumis à couverture, il convient de compléter le tableau « détail des opérations de couverture ».

(11) Catégorie d'emprunt. Exemple A-1 (cf. la classification des emprunts suivant la typologie de la circulaire DGB1015077C du 25 juin 2010 sur les produits financiers offerts aux collectivités territoriales).

En cas de couverture partielle, indiquer plusieurs catégories d'emprunt (exemple : A-1 ; C-3).

(12) Type de taux d'intérêt : F : fixe ; V : variable simple ; C : complexe (c'est-à-dire un taux variable qui n'est pas seulement défini comme la simple addition d'un taux usuel de référence et d'une marge exprimée en point de pourcentage).

(13) Mentionner le ou les index en cours au 01/01/N après opérations de couverture.

(14) Taux après opérations de couverture éventuelles. Pour les emprunts à taux variable, indiquer le niveau à la date de vote du budget.

(15) Il s'agit des intérêts dus au titre du contrat initial et comptabilisés à l'article 6611 « Intérêts réglés à l'échéance » (intérêts décaissés) et intérêts éventuels dus au titre du contrat d'échange éventuel et comptabilisés à l'article 668.

(16) Indiquer les intérêts éventuellement reçus au titre du contrat d'échange éventuel et comptabilisés au 768.

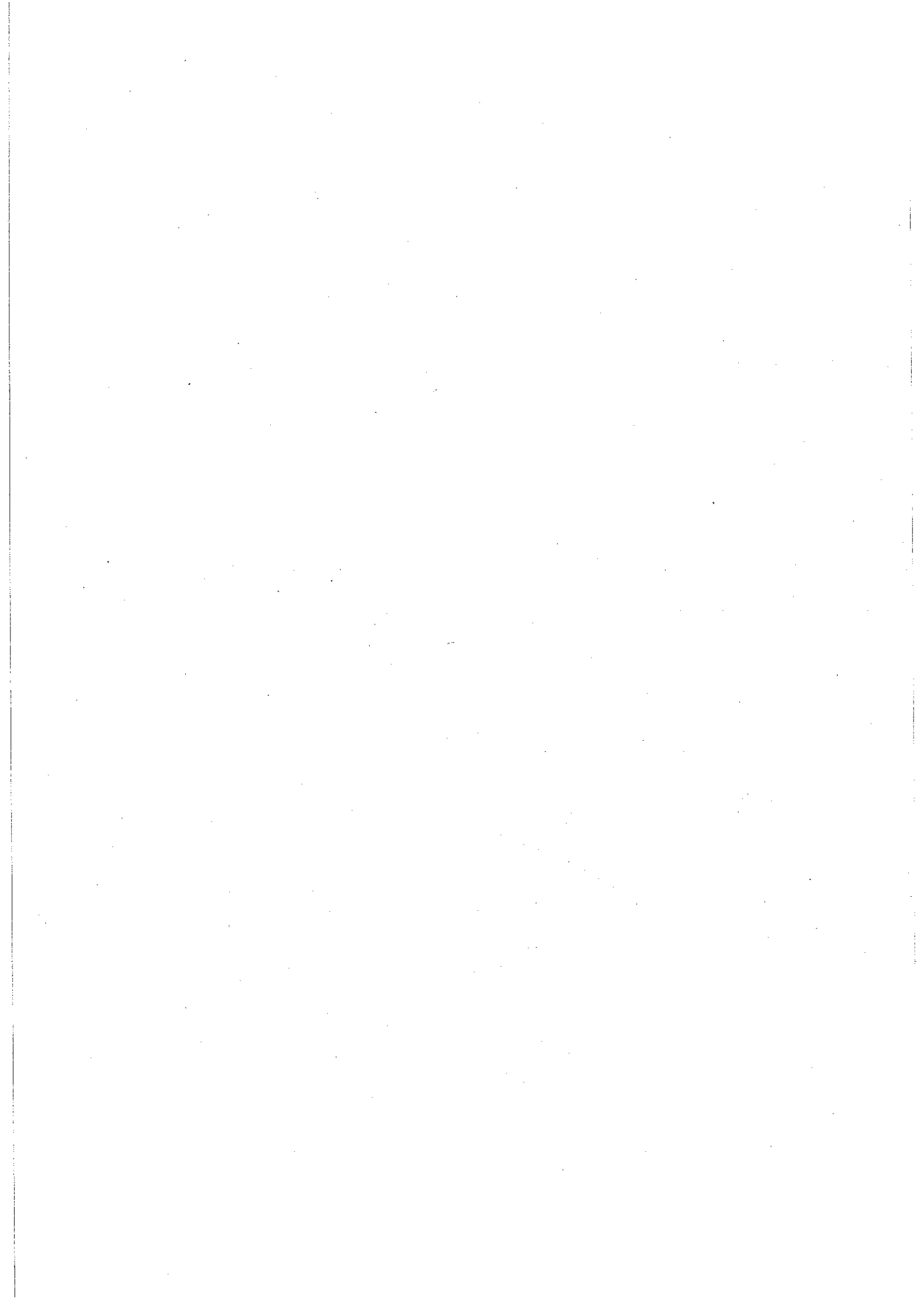

IV – ANNEXES

IV

ELEMENTS DU BILAN – ETAT DE LA DETTE - REPARTITION DES EMPRUNTS PAR STRUCTURE DE TAUX

A1.3

A1.3 - REPARTITION DES EMPRUNTS PAR STRUCTURE DE TAUX (HORS A1)

Emprunts vendus par structure de taux selon le risque le plus élevé (Pour chaque ligne, indiquer le numéro de contrat) (1)	Organisme prêteur ou chef de file	Nominal (2)	Capital restant du au 01/01/2016 (3)	Type d'indices (4)	Durée du contrat	Dates des périodes bouffées	Taux minimal (5)	Taux maximal (6)	Coût de sortie (7)	Taux maximal après couverture éventuelle (8)	Niveau du taux à la date de vote du budget (9)	Intérêts payés au cours de l'exercice (le cas échéant) (10)	Intérêts à percevoir au cours de l'exercice (le cas échéant) (11)	% par type de taux selon le capital restant du
Echange de taux, taux variable simple plafonné (cap) ou encadré (tunnel) (A)														
TOTAL (A)														
Barrière simple (B)														
TOTAL (B)														
Option d'échange (C)														
TOTAL (C)														
Multiplicateur jusqu'à 3 ou multiplicateur jusqu'à 5 caps (D)														
TOTAL (D)														
Multiplicateur jusqu'à 5 (E)														
TOTAL (E)														
Autres types de structures (F)														
TOTAL (F)														
TOTAL GENERAL														

(1) Répartir les emprunts selon le type de structure de taux (de A à F selon la classification de la charte de bonne conduite) en fonction du risque le plus élevé à court sur toute la durée de vie du contrat de prêt et après opérations de couverture éventuelles.

(2) Nominal : montant emprunté à l'origine. En cas de couverture partielle d'un emprunt, indiquer séparément sur deux lignes le part du nominal couvert et la part non couverte.

(3) En cas de couverture partielle d'un emprunt, indiquer séparément sur deux lignes le part du capital restant du couvert et la part non couverte.

(4) Indiquer la classification de l'indice sous-jacent suivant la typologie de la circulaire du 25 juin 2010 sur les produits financiers (de 1 à 6).

1 : indice zone euro / 2 : indices inflation française ou zone euro ou écart entre ces indices / 3 : Ecart indice zone euro / 4 : Indices hors zone euro ou écart d'indices dont l'un est hors zone euro / 5 : écarts d'indices hors zone euro / 6 : autres indices.

(5) Taux hors opération de couverture. Indiquer le montant, l'index ou la formule correspondant au taux minimal du contrat de prêt sur toute la durée du contrat.

(6) Taux hors opération de couverture. Indiquer le montant, l'index ou la formule correspondant au taux maximal du contrat de prêt sur toute la durée du contrat.

(7) Coût de sortie : Indiquer le montant de l'indemnité contractuelle de remboursement définitif de l'emprunt au 01/01/N ou le cas échéant, à la prochaine date d'échéance.

(8) Montant, index ou formule.

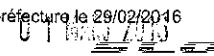
Envoyé en préfecture le 29/02/2016
 Reçu en préfecture le 29/02/2016
 Affiché le 
 ID : 081-248100737-20160212-1_11_2016-DE

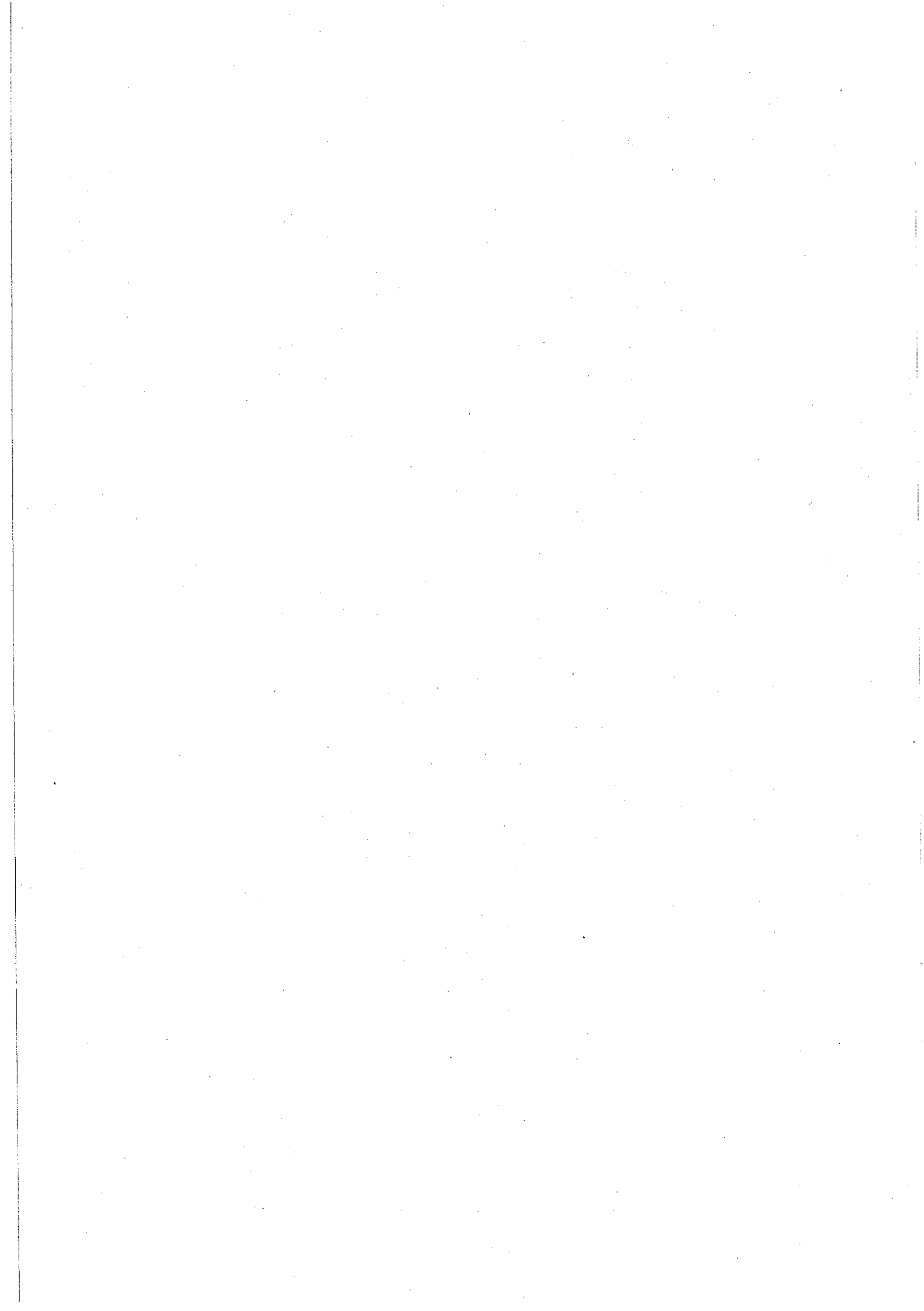

IV - ANNEXES

IV

ELEMENTS DU BILAN – ETAT DE LA DETTE – TYPOLOGIE DE LA REPARTITION DE L'ENCOURS

A1.4

A1.4 - TYPOLOGIE DE LA REPARTITION DE L'ENCOURS (1)

	(1) Indices zone euros	(2) Indices inflation française ou zone euro ou écart entre ces indices	(3) Ecart d'indices zone euro	(4) Indices hors zone euro et écarts d'indices dont l'un est un indice hors zone euro	(5) Ecart d'indices hors zone euro	(6) Autres indices
Structure	Indices sous-jacents					
(A) Taux fixe simple. Taux variable simple. Echange de taux fixe contre taux variable ou inversement. Echange de taux structuré contre taux variable ou taux fixe (sens unique). Taux variable simple plafonné (cap) ou encadré (tunnel)	Nombre de produits	1				
	% de l'encours	100,00%				
	Montant en euros	14 000 €				
(B) Barrière simple. Pas d'effet de levier	Nombre de produits					
	% de l'encours					
(C) Option d'échange (swaption)	Montant en euros					
	Nombre de produits					
(D) Multiplicateur jusqu'à 3; multiplicateur jusqu'à 5 capé	% de l'encours					
	Montant en euros					
(E) Multiplicateur jusqu'à 5	Nombre de produits					
	% de l'encours					
(F) Autres types de structures	Montant en euros					
	Nombre de produits					
	% de l'encours					
	Montant en euros					

Envoyé en préfecture le 29/02/2016
 Reçu en préfecture le 29/02/2016
 Affiché le 01/03/2016
 ID : 081-248100737-20160212-1_11_2016-DE

(1) Cette annexe retrace le stock de dette au 01/01/N après opérations de couverture éventuelles.

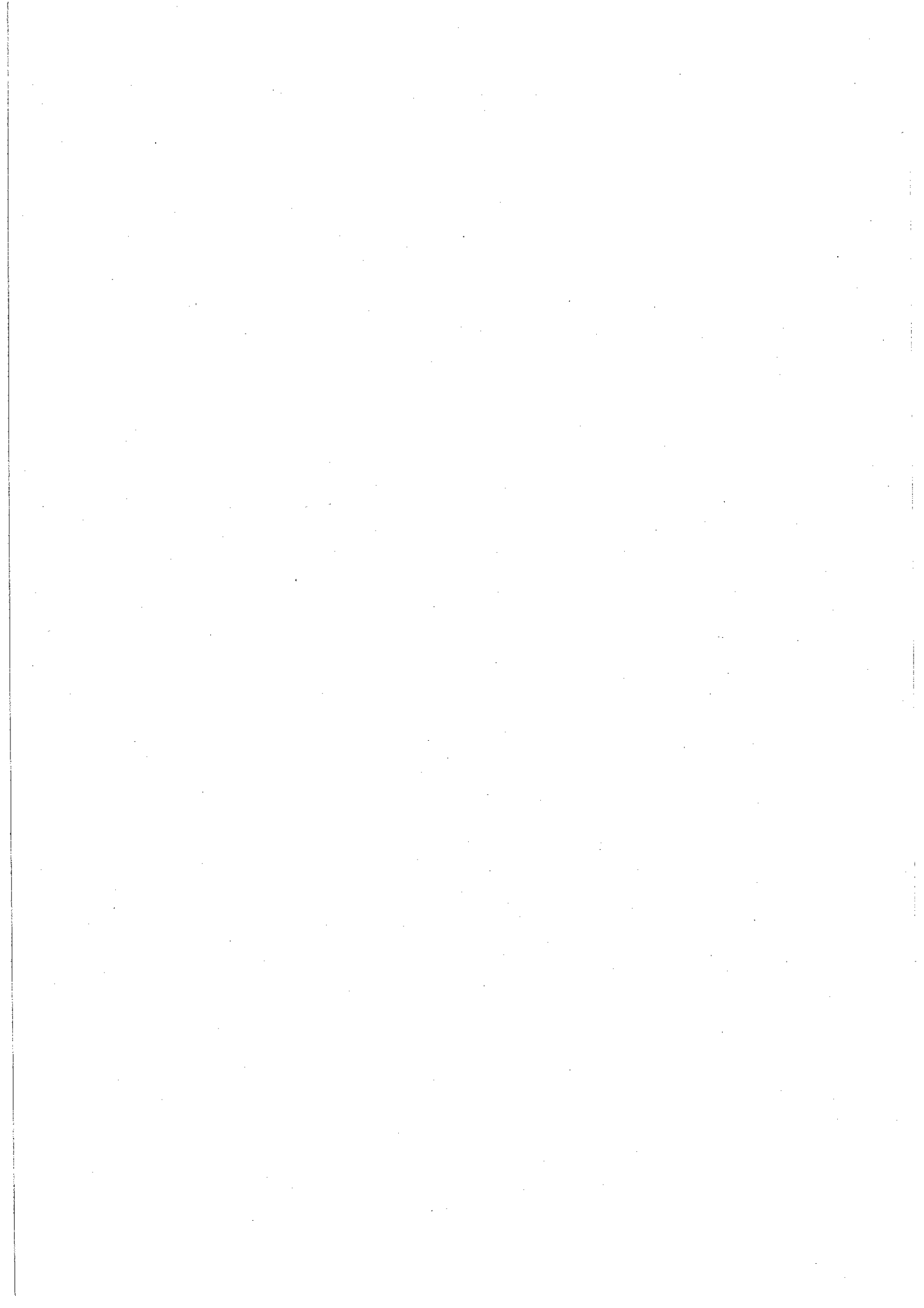

IV – ANNEXES
ELEMENTS DU BILAN – ETAT DE LA DETTE – DETAIL DES OPERATIONS DE COUVERTURE

IV
A1.5

A1.5 - DETAIL DES OPERATIONS DE COUVERTURE (1)

Instruments de couverture (Pour chaque ligne, indiquer le numéro de contrat)	Emprunt couvert		Instrument de couverture							Primes éventuelles			
	Référence de l'emprunt couvert	Capital restant dû au 01/01/2016	Date de fin du contrat	Organisme co-contractant	Type de couverture (2)	Mature de la couverture (change ou taux)	Nominal de l'instrument de couverture	Date de début du contrat	Date de fin du contrat	Périodicité de règlement des intérêts (4)	Montant des commissions diverses	Primes payées pour l'achat d'option	Primes reçues pour la vente d'option
Taux fixe (total)													
Taux variable simple (total)													
Taux complexe													
Total		0,00					0,00				0,00		0,00

(1) Si un instrument couvre plusieurs emprunts, distinguer une ligne par emprunt couvert.
 (2) Il s'agit d'un taux variable qui n'est pas défini comme la simple addition d'un taux usuel de référence et d'une marge exprimée en point de pourcentage.
 (3) Indiquer s'il s'agit d'un swap, d'une option (cap, floor, barrier, swaption).
 (4) Indiquer la périodicité de règlement des intérêts : A : annuelle, M : mensuelle, B : bimestrielle, S : semestrielle, T : trimestrielle, X : autre.

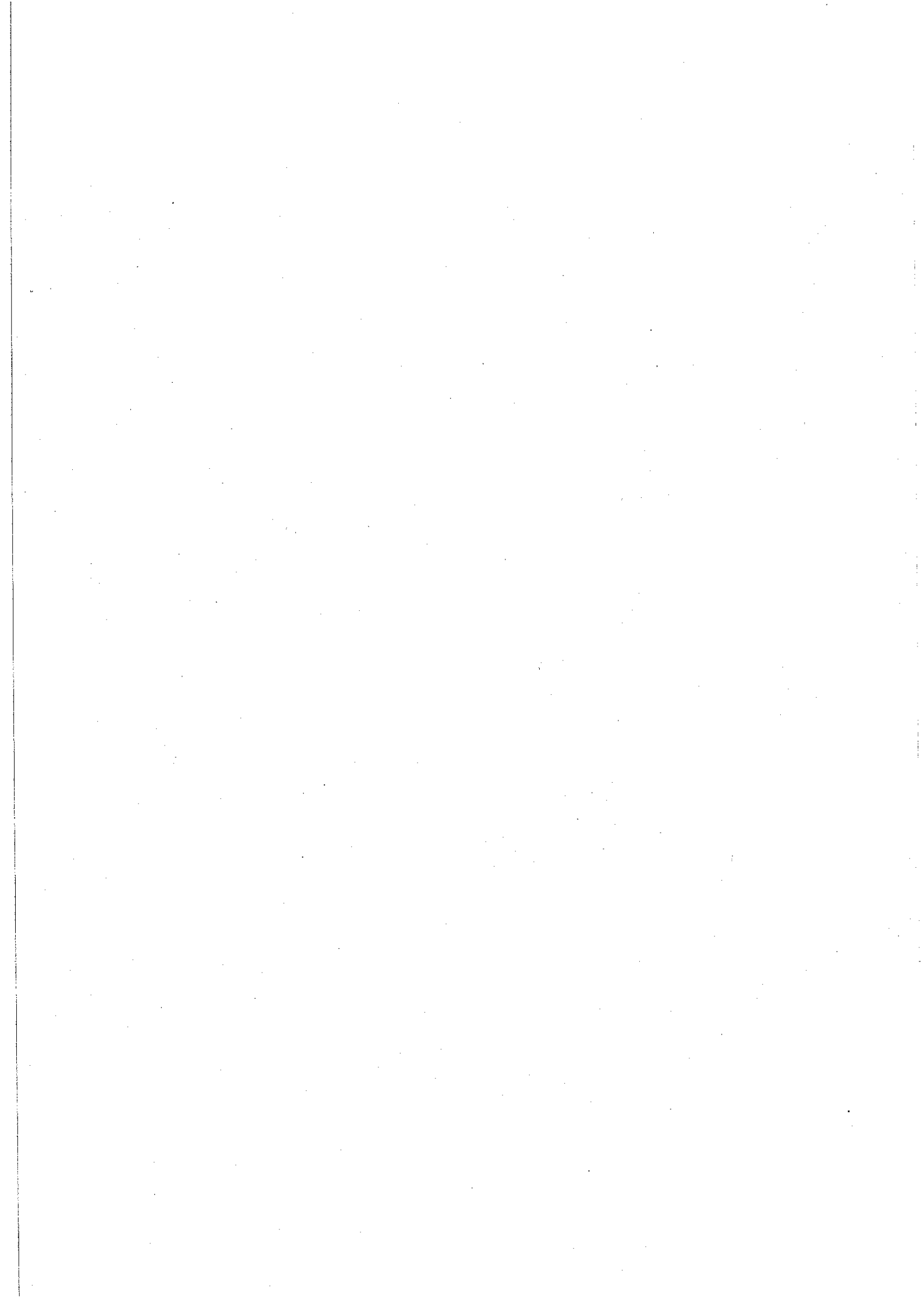

IV – ANNEXES		IV
ELEMENTS DU BILAN – ETAT DE LA DETTE – DETAIL DES OPERATIONS DE COUVERTURE		A1.5

A1.5 - DETAIL DES OPERATIONS DE COUVERTURE (1) (suite)									
Effet de l'instrument de couverture									
Instruments de couverture (Pour chaque ligne, indiquer le numéro de contrat)	Référence de l'emprunt couvert	Taux payé		Taux reçu (7)		Charges et produits constatés depuis l'origine du contrat		Catégorie d'emprunt (8)	
		Index (5)	Niveau de taux (6)	Index	Niveau de taux	Charges c/668	Produits c/768	Avant opération de couverture	Après opération de couverture
Taux fixe (total)									
Taux variable simple (total)									
Taux complexe (total) (2)									
Total						0,00	0,00		

(5) Indiquer l'index utilisé ou la formule de taux.

(6) Pour les emprunts à taux variable, indiquer le niveau à la date de vote du budget.

(7) A compléter si l'instrument de couverture est un swap.

(8) Catégorie d'emprunt. Exemple A-1 (cf. la classification des emprunts suivant la typologie de la circulaire IOCB1015077C du 25 juin 2010 sur les produits financiers offerts aux collectivités territoriales).

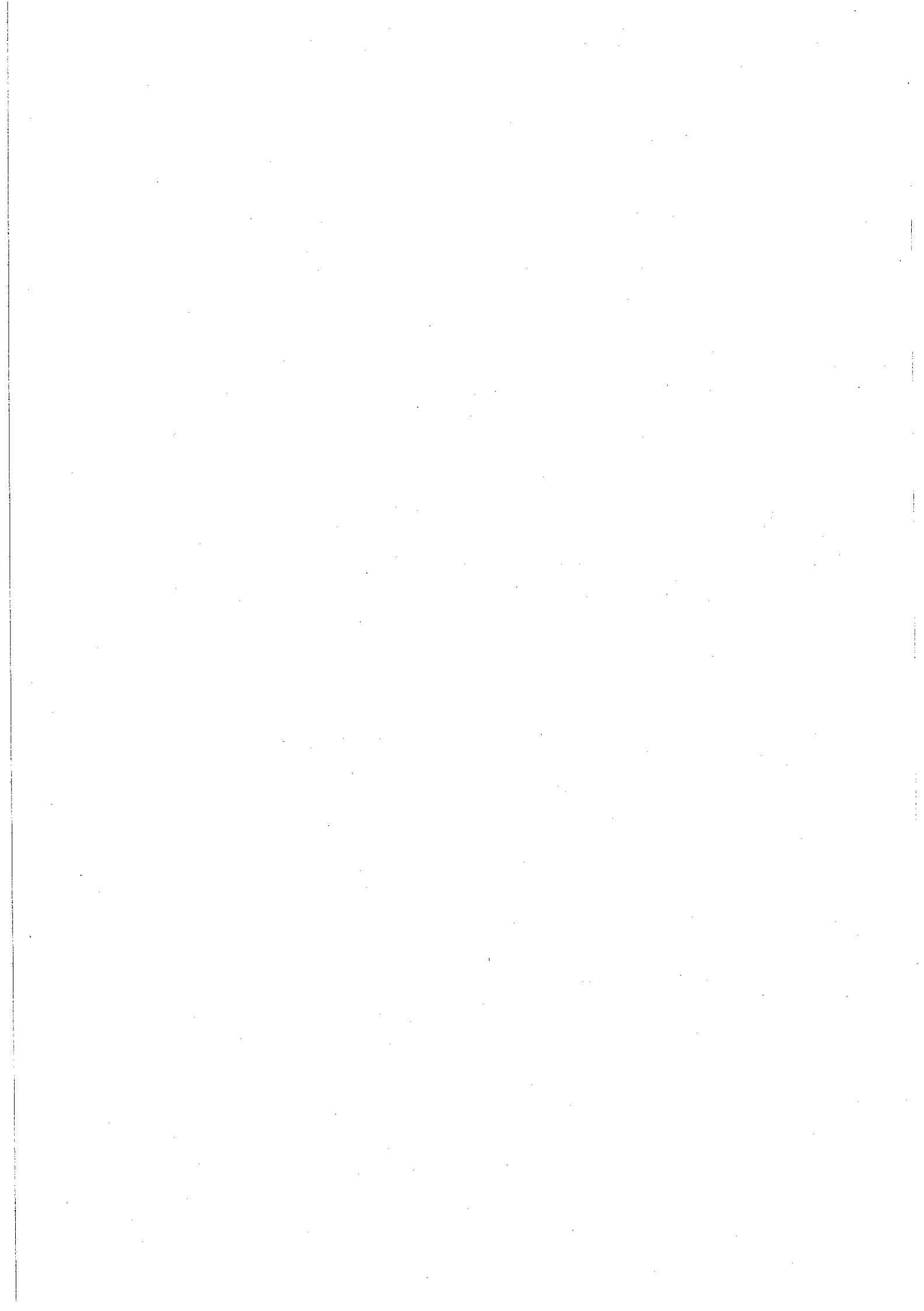

IV – ANNEXES		IV
ELEMENTS DU BILAN – ETAT DE LA DETTE - AUTRES DETTES		A1.6

A1.6 - AUTRES DETTES
 (Issues des engagements juridiques pris autres que ceux destinés à financer la prise en charge d'un emprunt)

LIBELLES	MONTANT INITIAL DE LA DETTE	DEPENSES DE L'EXERCICE	DETTE RESTANTE
[...]			

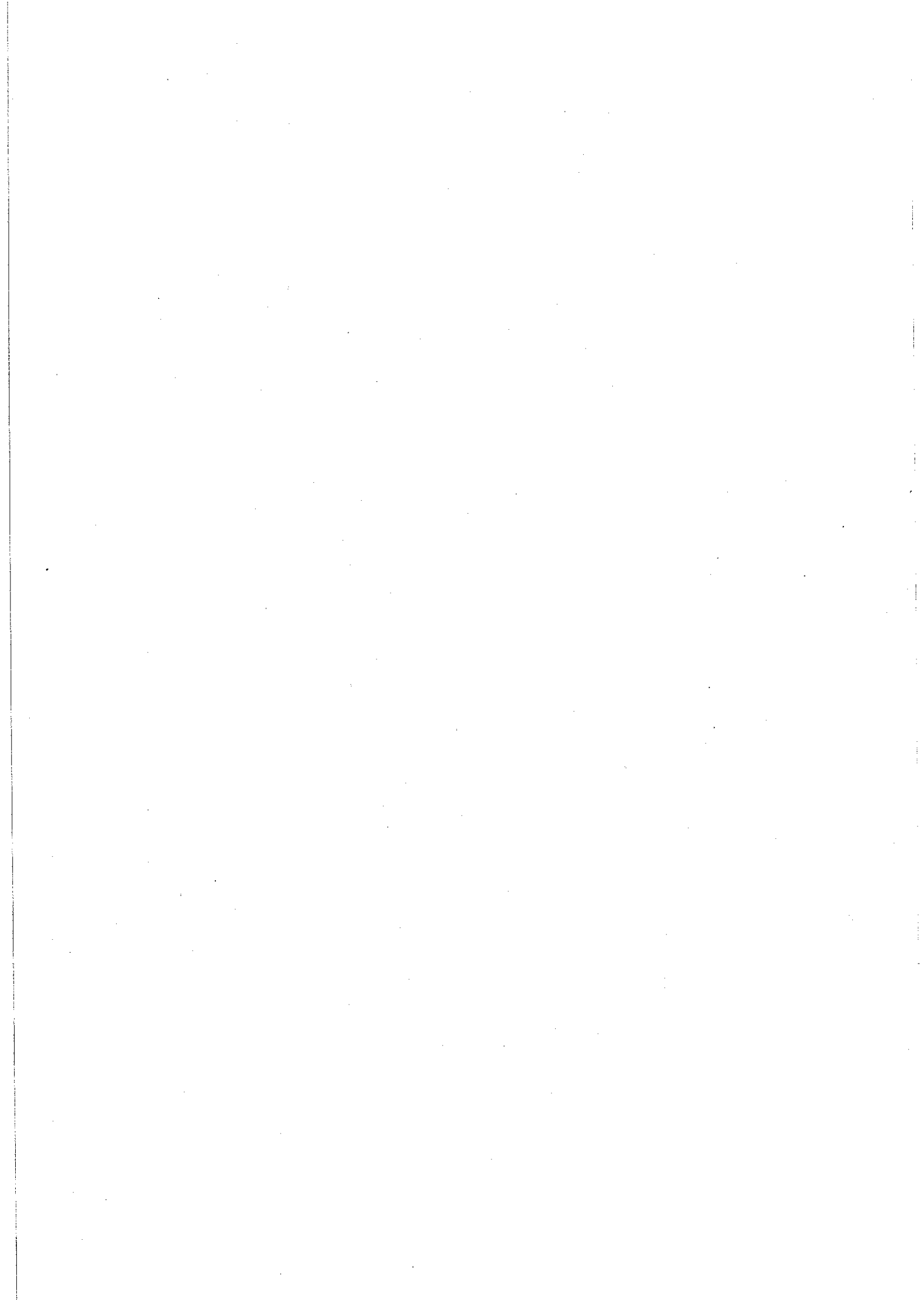

IV - ANNEXES	
ELEMENTS DU BILAN METHODES UTILISEES POUR LES AMORTISSEMENTS	A2

PROCEDURE AMORTISSEMENT	CHOIX DU CONSEIL COMMUNAUTAIRE	Délibération du
	Seuil unitaire en deça duquel les immobilisations de peu de valeur s'amortissent sur un an (article R.2321 du CGCT) : 600.00	
	Biens ou catégories de biens amortis :	Durée :
	Frais étude non suivis de réalisations	1 an
	Brevets amort .sur durée du privilège	variable
	Frais R&D	5 ans
	Logiciels - licences	5 ans
	Matériel de bureau / informatique	5 ans
	Autocommutateurs	10 ans
	Mobilier de bureau	10 ans
	Motos / vélos	5 ans
	Coffre-fort	10 ans
	Installations et aménagements constructions	15 ans
	Installations et appareils de chauffage	10 ans
	Appareils de levage, ascenceurs	20 ans
		16/12/2014
		16/12/2014
		16/12/2014
		16/12/2014
		16/12/2014
		16/12/2014
		16/12/2014
		16/12/2014
		16/12/2014
		16/12/2014
		16/12/2014

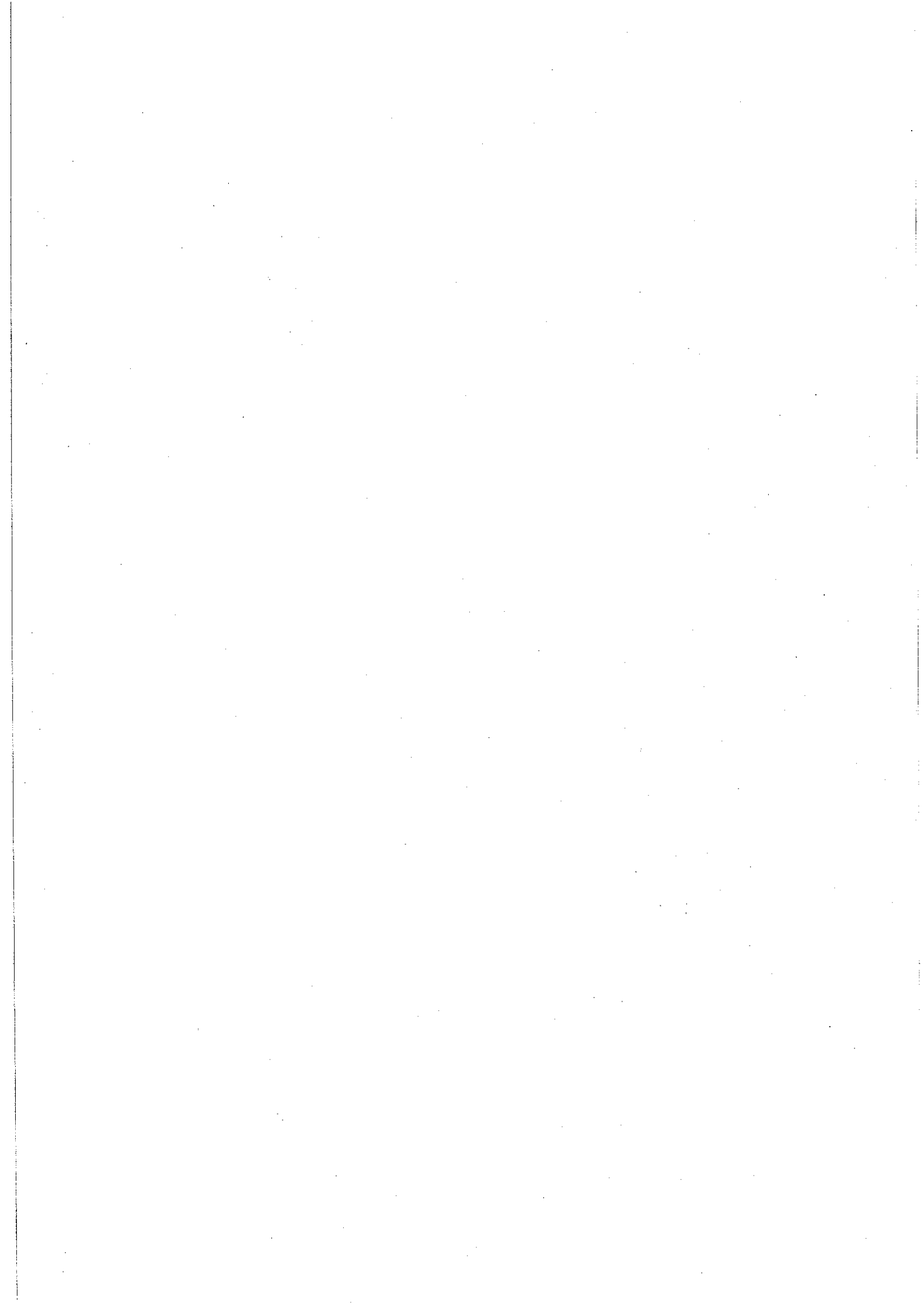

IV - ANNEXES	IV
ELEMENTS DU BILAN EQUILIBRE DES OPERATIONS FINANCIERES - DEPENSES	A6.1

DEPENSES A COUVRIR PAR DES RESSOURCES PROPRES

Art.	Libellé	Propositions nouvelles	VOTE
DEPENSES TOTALES A COUVRIR PAR DES RESSOURCES PROPRES = A +		2 500.00	2 500.00
16	Emprunts et dettes assimilées (A)	2 500.00	2 500.00
1631	Emprunts obligataires		
1641	Emprunts en euros	2 500.00	2 500.00
1643	Emprunts en devises		
16441	Opérations afférentes à l'emprunt		
1671	Avances consolidées du Trésor		
1672	Emprunts sur comptes spéciaux du Trésor		
1678	Autres emprunts et dettes		
1681	Autres emprunts		
1682	Bons à moyen terme négociables		
1687	Autres dettes		
	Autres dépenses à déduire des ressources propres (B)		
10	Reprise de dotations, fonds divers et réserves		
10	Reversement de dotations, fonds divers et réserves		
139	Subvention d'investissement transférée au compte de résultat		
020	Dépenses imprévues		

	Op. de l'exercice I	Restes à réaliser en dépenses de l'exercice précédent	Solde d'exécution D001	TOTAL II
Dépenses à couvrir par des ressources propres	2 500.00			2 500.00

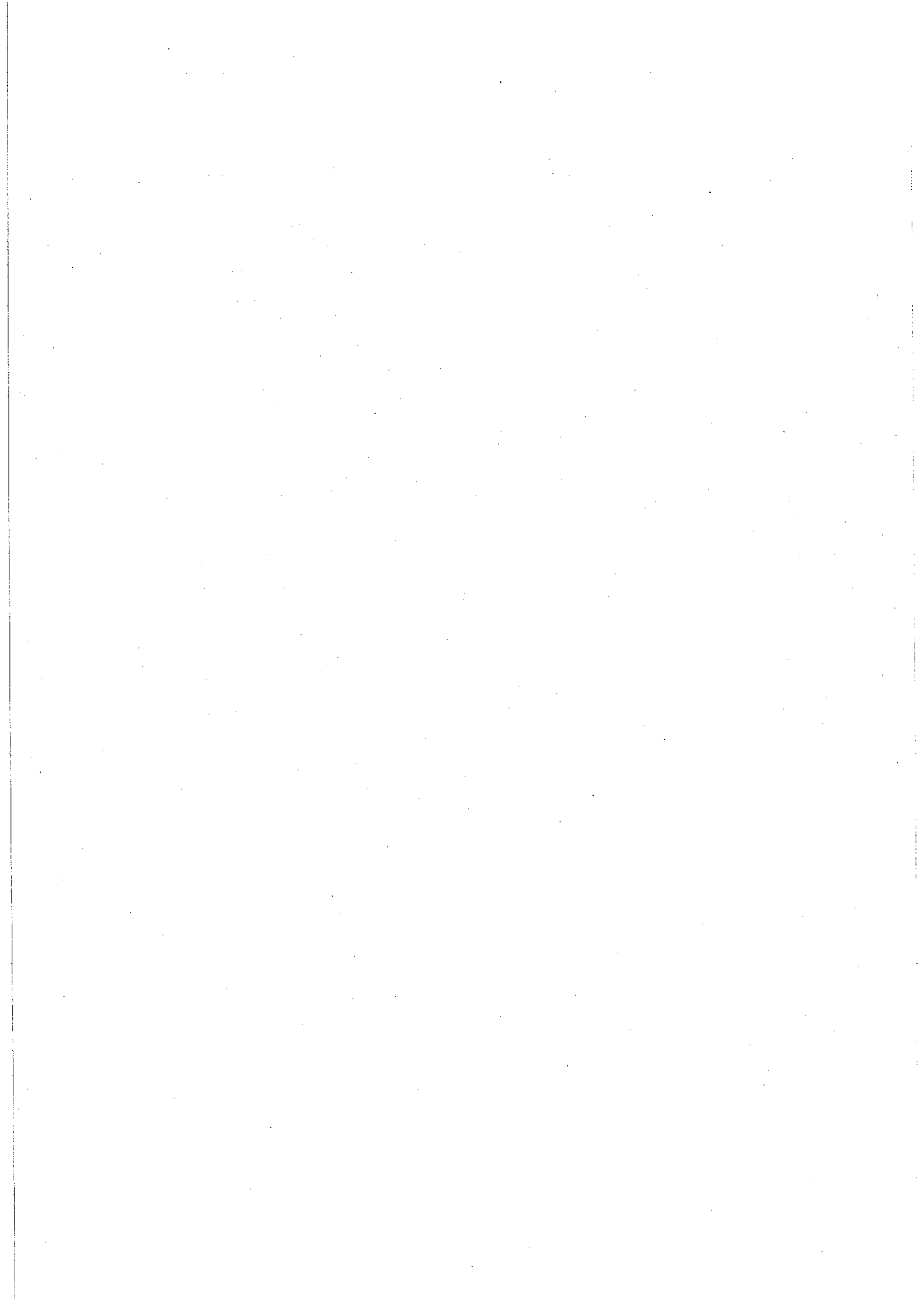

IV - ANNEXES	IV
ELEMENTS DU BILAN EQUILIBRE DES OPERATIONS FINANCIERES - RECETTES	A6.2

RESSOURCES PROPRES

Art	Libellé	Propositions nouvelles	VOTE
RECETTES (RESSOURCES PROPRES) = a + b		16 500.00	16 500.00
10222	FCTVA		
10223	TLE		
10224	Versements pour dépassement PLD		
10225	Participation pour dépassement de COS		
10226	Taxe d'aménagement		
10228	Autres fonds		
	Ressources propres extemes de l'année (a)		
138	Autres subvent ⁿ invest. non transf.		
26	Participations et créances rattachées à des participations		
27	Autres immobilisations financières		
	Ressources propres internes de l'année (b)	16 500.00	16 500.00
15	Provisions pour risques et charges		
169	Primes de remboursement des obligations		
26	Participations et créances rattachées à des participations		
27	Autres immobilisations financières		
28	Amortissement des immobilisations	13 000.00	13 000.00
28131	BATIMENTS		
28135	INSTALLATIONS GENERALES, AGENCEMENTS, AMENAGEMENTS		
281731	BATIMENTS	13 000.00	13 000.00
281754	MATERIEL INDUSTRIEL		
28188	AUTRES		
29	Provisions pour dépréciation des immobilisations		
39	Provisions pour dépréciation des stocks et encours		
481	Charges à répartir sur plusieurs exercices		
49	Provisions pour dépréciation des comptes de tiers		
59	Provisions pour dépréciation des comptes financiers		
024	Produits des cessions d'immobilisations		
021	Virement de la section de fonctionnement	3 500.00	3 500.00

	Opérations de l'exercice III	Restes à réaliser en recettes de l'exercice précédent	Solde d'exécution R001	Affectation R1068	TOTAL IV
Total ressources propres disponibles	16 500.00				16 500.00

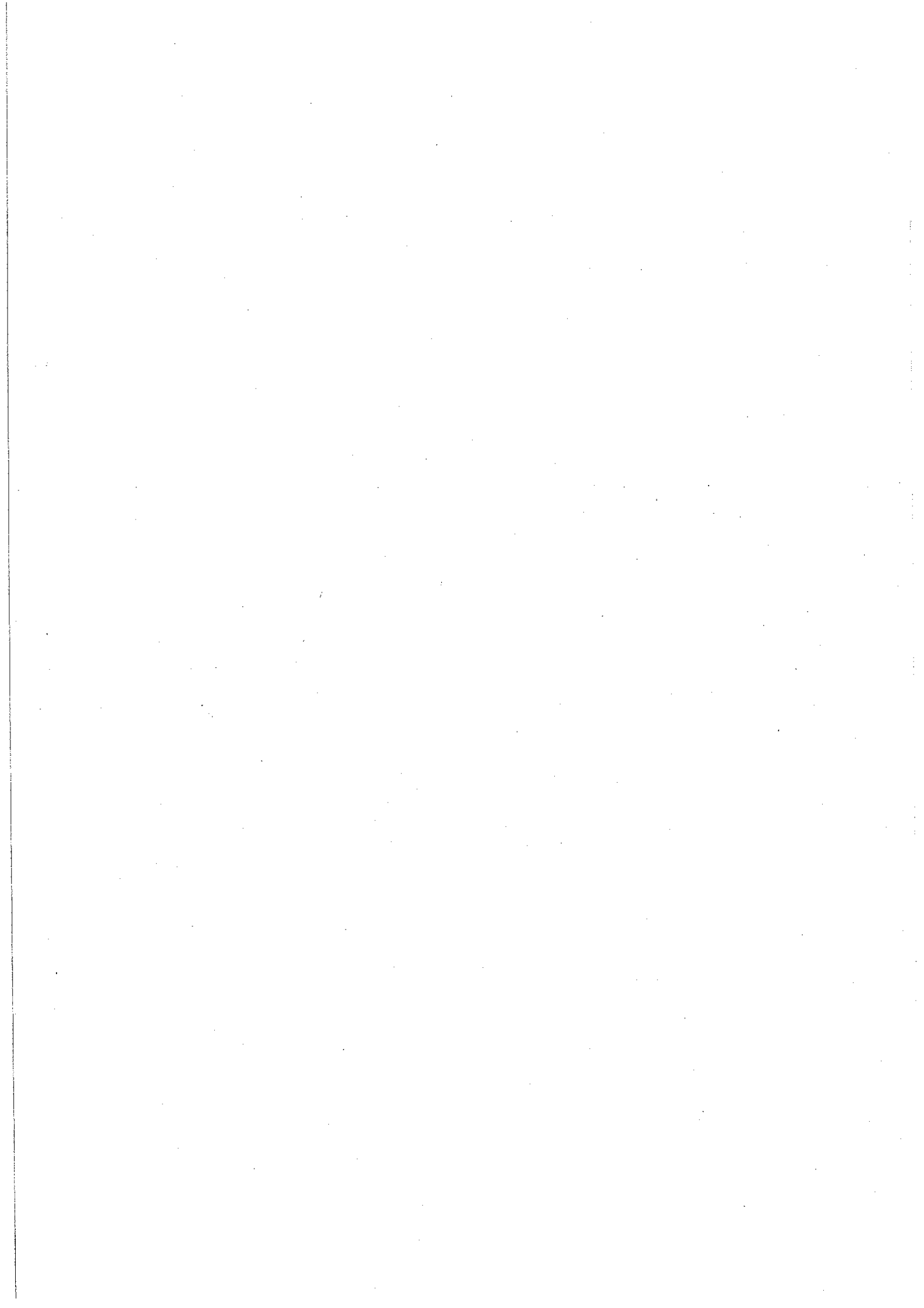

Envoyé en préfecture le 29/02/2016
 Reçu en préfecture le 29/02/2016
 Affiché le 01 MARS 2016
 ID : 081-248100737-20160212-1_11_2016-DE

IV - ANNEXES	IV
ELEMENTS DU BILAN EQUILIBRE DES OPERATIONS FINANCIERES - RECETTES	A6.2

	Montant
Dépenses à couvrir par des ressources propres	II 2 500.00
Ressources propres disponibles	IV 16 500.00
Solde (IV - II)	V 14 000.00

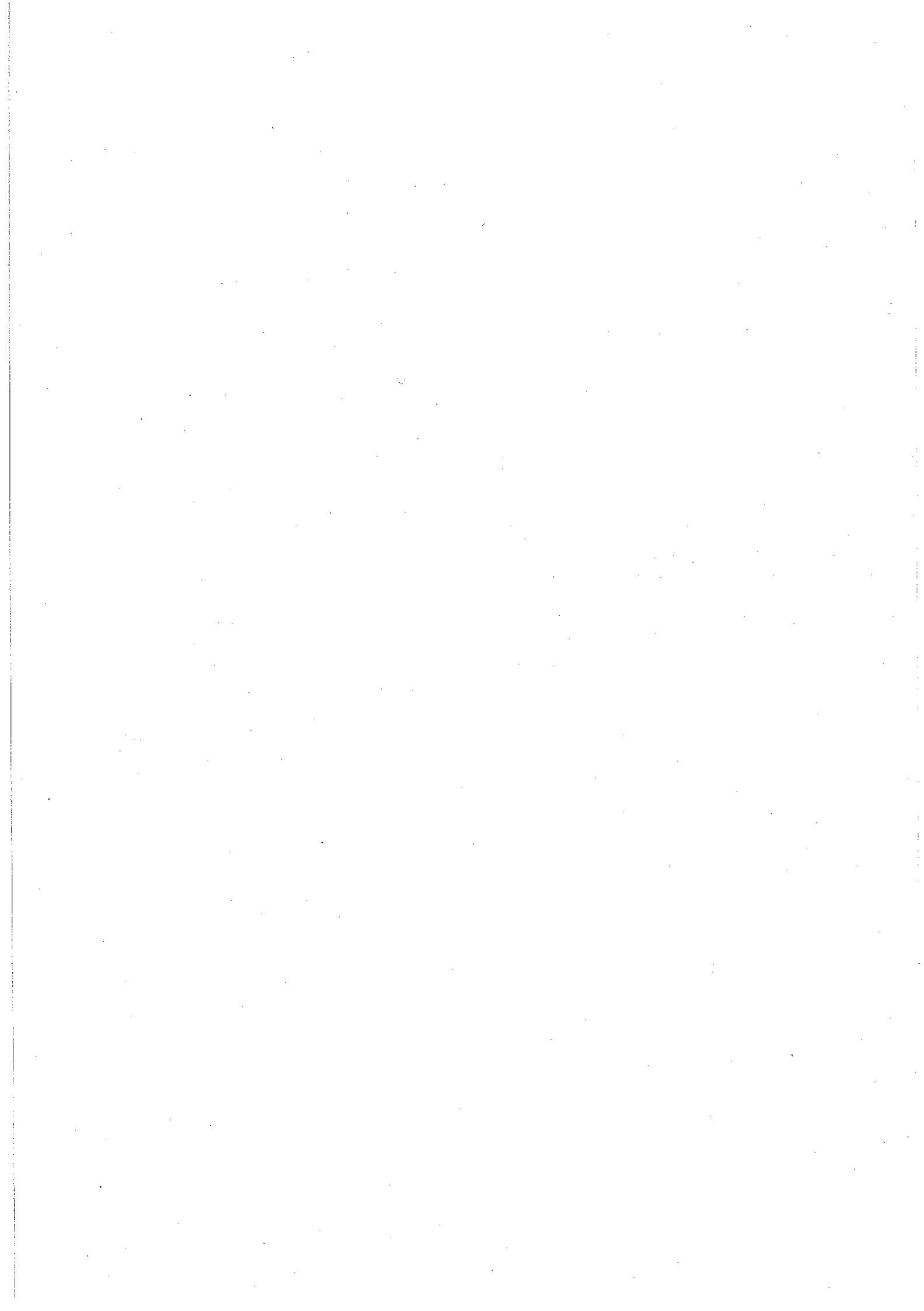

COMMUNAUTE D'AGGLOMERATION DE L'ALBIGEOIS

BUDGET ANNEXE PARKING

Budget primitif 2016

Nombre de membres présents	45
Nombre de suffrages exprimés	46

VOTES :	Pour	46
	Contre	0
	Abstentions	0

Date de convocation : 12 février 2016

Présenté par le Président,

à ALBI, le 18 février 2016

Le Président

Délibéré par l'assemblée délibérante réunie en session ordinaire

à ALBI, le 18 février 2016

Certifié exécutoire par le Président, compte tenu de la transmission en Préfecture
le 29 FEV. 2016
et de sa publication

Le Président,

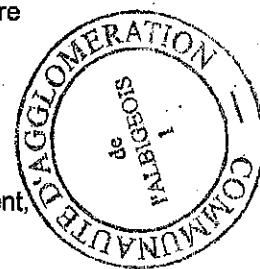

Philippe BONNECARRÈRE

