

EXTRAIT DU REGISTRE DES DÉLIBÉRATIONS

DU CONSEIL DE LA COMMUNAUTÉ D'AGGLOMÉRATION DE L'ALBIGEOIS

SÉANCE DU 18 FÉVRIER 2016 À 18 HEURES 30

N° 1 - 10 / 2016 : BUDGET PRIMITIF 2016 - BUDGET ANNEXE ASSAINISSEMENT NON COLLECTIF

L'An Deux Mille Seize, le 18 février

Le conseil de la communauté d'agglomération de l'Albigeois s'est réuni en mairie d'Albi le jeudi 18 février 2016 à 18 heures 30 en séance publique, sur convocation de monsieur Philippe BONNECARRÈRE, président de la communauté d'agglomération de l'Albigeois.

Présidait la séance : monsieur Philippe BONNECARRÈRE

Secrétaire : monsieur Christian CHAMAYOU

Membres présents :

Membres titulaires : Mesdames, messieurs, Stéphanie GUIRAUD-CHAUMEIL, Michel FRANQUES (pouvoir de Naïma MARENGO), Muriel ROQUES-ÉTIENNE, Philippe BONNECARRÈRE, Gisèle DEDIEU (pouvoir de Marie-Louise AT), Bruno LAILHEUGUE Sylvie BASCOUL VIALARD (pouvoir de Bruno CRUSEL), Jean-Michel BOUAT, Geneviève PEREZ, Steve JACKSON, Patrick BÉTEILLE, Michèle BARRAU-SARTRES (pouvoir de Claude LECOMTE), France GERBAL-MÉDALLE, Odile LACAZE, Fabien LACOSTE (pouvoir d'Elodie NADJAR), Pascal PRAGNÈRE, Dominique MAS, Najat DELPEYRAT (pouvoir de Pierre DOAT), Sarah LAURENS, Éric GUILLAUMIN, Robert GAUTHIER, Delphine DESHAIES-GALINIE, Dominique SANCHEZ, Christian CHAMAYOU, Jacques ROYER, Francis SALABERT, Claude JULIEN, Gérard POUJADE, Anne-Marie ROSÉ, Thierry MALLÉ, Thierry DUFOUR, Hélène MALAQUIN, Michel TRÉBOSC, Jean-Paul RAYNAUD, Joëlle VILLENEUVE (pouvoir de Michel MARTY), Céline TAFELSKI, Blandine THUEL, Jean-François ROCHEDREUX, Robert AZAÏS.

Membres suppléants présents non votants : Mesdames, messieurs, Philippe GRANIER, Jacques ROUSSEL, Philippe MARAVAL, Rino GATEFIN, Marie-Claire MALROUX, Agnès BRU.

Membres excusés :

Membres titulaires : Mesdames, messieurs, Claude LECOMTE (pouvoir à Michèle BARRAU-SARTRES), Naïma MARENGO (pouvoir à Michel FRANQUES), Marie-Louise AT (pouvoir à Gisèle DEDIEU), Bruno CRUSEL (pouvoir à Sylvie BASCOUL-VIALARD), Enrico SPATARO, Patrice BEDIER, Elodie NADJAR (pouvoir à Fabien LACOSTE), Frédéric CABROLIER, Pierre DOAT (pouvoir à Najat DELPEYRAT), Emmanuelle PIERRY, Michel MARTY (pouvoir à Joëlle VILLENEUVE), Stéphane BARDY,

Membres suppléants : Mesdames, messieurs, Marie-Claude VABRE, Françoise FEUGEAS, Christian LAFON, Thierry LAFUENTE, Yves CHAPRON.

Présents : 45

Votants : 46

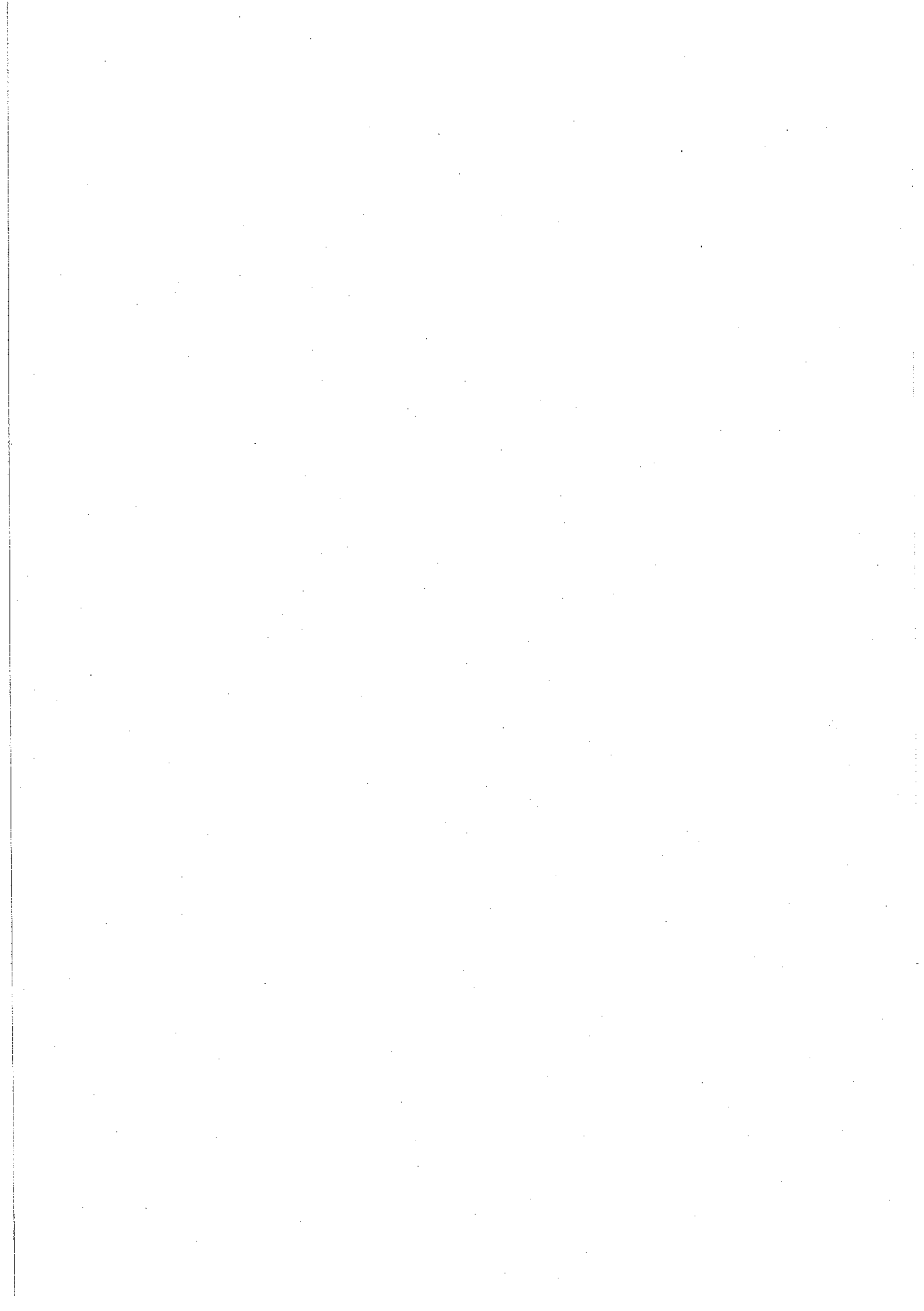

SÉANCE DU CONSEIL COMMUNAUTAIRE DU JEUDI 10 MARS 2016**N° 1 - 10 / 2016 : BUDGET PRIMITIF 2016 – BUDGET ANNEXE ASSAINISSEMENT
NON COLLECTIF**

Pilote : Finances et budget

Autre service concerné : Assainissement

Direction générale des services

Monsieur Francis SALABERT, rapporteur,Le budget primitif 2016 d'assainissement non collectif, annexe au budget principal, s'équilibre en dépenses et en recettes à **346 960,00 €** dont

51 460,00 €	en fonctionnement
295 500,00 €	en investissement

Section de fonctionnement :

Le financement est assuré par :

- la redevance d'assainissement non collectif	34 750,00 €
- la prime d'épuration et divers produits de gestion courante	16 710,00 €

Total des recettes : 51 460,00 €

Les dépenses de cette section regroupent :

- les charges générales de fonctionnement du service	3 810,00 €
- les charges de personnel	45 000,00 €
- les autres charges de gestion courante	1 000,00 €
- des charges exceptionnelles	200,00 €
- la dotation aux amortissements	200,00 €
- le virement à la section d'investissement	1 250,00 €

Total des dépenses : 51 460,00 €**Section d'investissement :**

Le financement est assuré par :

- le virement de la section de fonctionnement	1 250,00 €
- l'amortissement des biens	200,00 €
- la perception des subventions pour le compte de l'agence de l'eau	294 000,00 €
- le recours à l'emprunt (ajustement)	50,00 €

Total des recettes : 295 500,00 €

Les dépenses de cette section regroupent :

- l'acquisition de matériels et de logiciels	1 500,00 €
- le reversement à l'agence de l'eau des subventions perçues pour son compte	294 000,00 €

Total des dépenses : 295 500,00 €

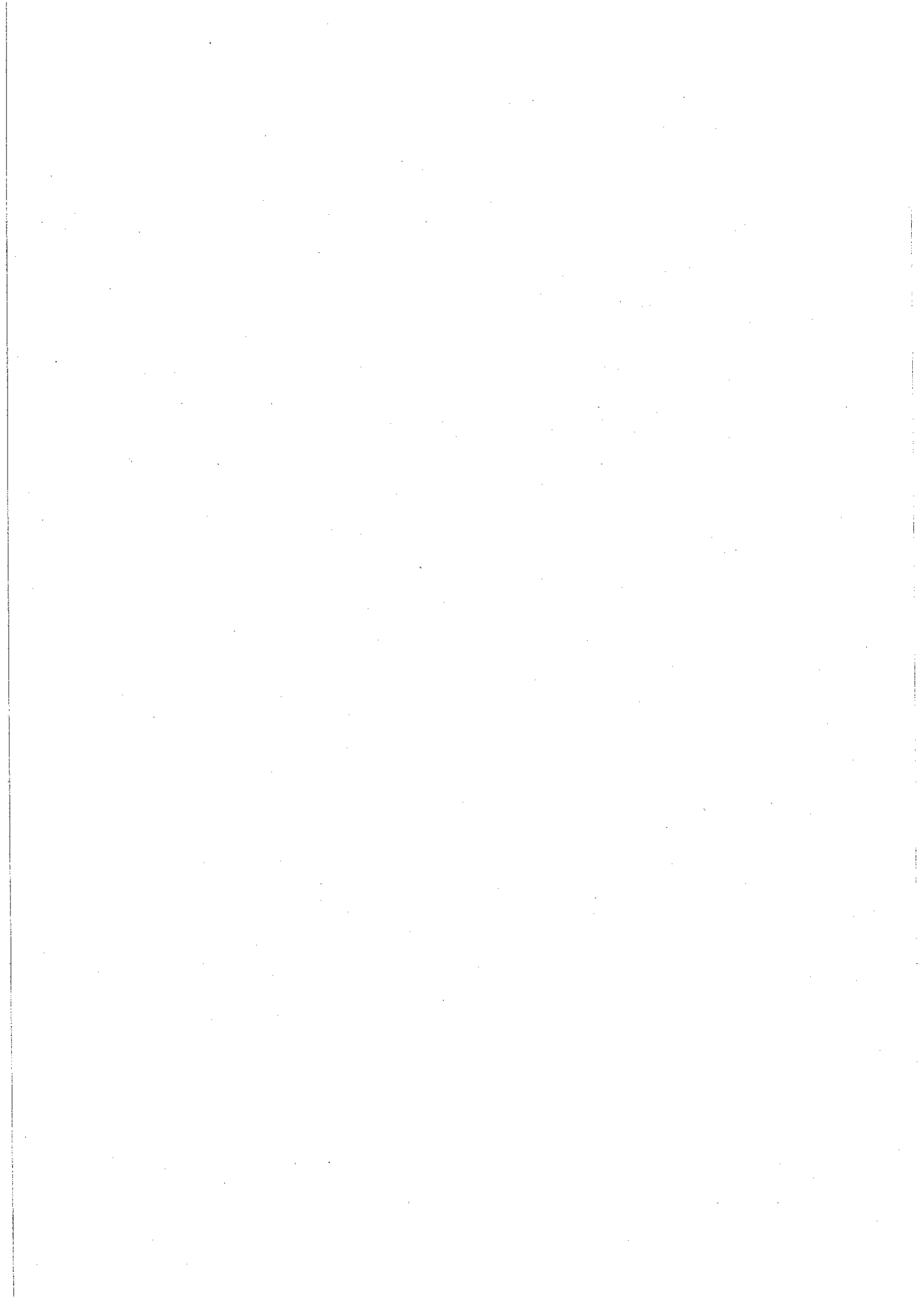

Le conseil de communauté d'agglomération de l'Albigeois,

VU le code général des collectivités territoriales,

VU l'avis du conseil d'exploitation en date du 6 décembre 2015,

VU l'avis du bureau communautaire en date du 28 janvier 2016,

ENTENDU LE PRÉSENT EXPOSÉ,

APRÈS EN AVOIR DÉLIBÉRÉ, À L'UNANIMITÉ,

ADOpte le budget primitif 2016 de l'assainissement non-collectif qui s'équilibre en dépenses et en recettes à **346 960,00 €** dont

51 460,00 €	en fonctionnement
295 500,00 €	en investissement

Pour extrait conforme,
Fait le 18 février 2016,

Le président,

Philippe BONNECARRÈRE



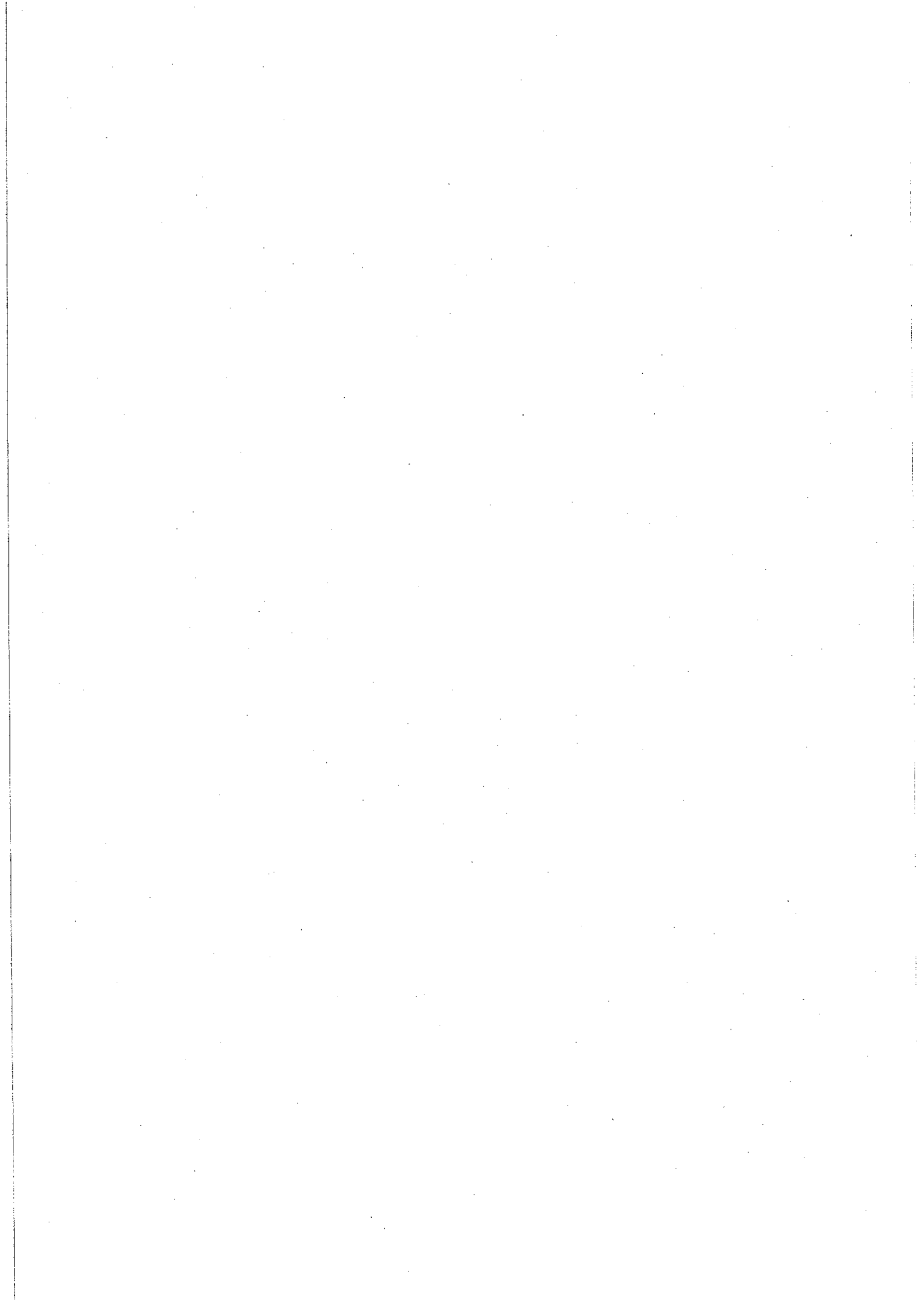

REPUBLIQUE FRANCAISE

Envoyé en préfecture le 29/02/2016

Reçu en préfecture le 29/02/2016

Affiché le 01 MARS 2016

ID : 081-248100737-20160212-1_10_2016-DE

248100737

COMMUNAUTE D'AGGLOMERATION DE L'ALBIGEOIS

POSTE COMPTABLE DE : TRESORERIE ALBI-VILLE ET PERIPHERIE

BUDGET ANNEXE

SERVICE PUBLIC ASSAINISSEMENT NON-COLLECTIF

SIRET 24810073700050

M 49

BUDGET PRIMITIF

Voté par nature

ANNEE 2016

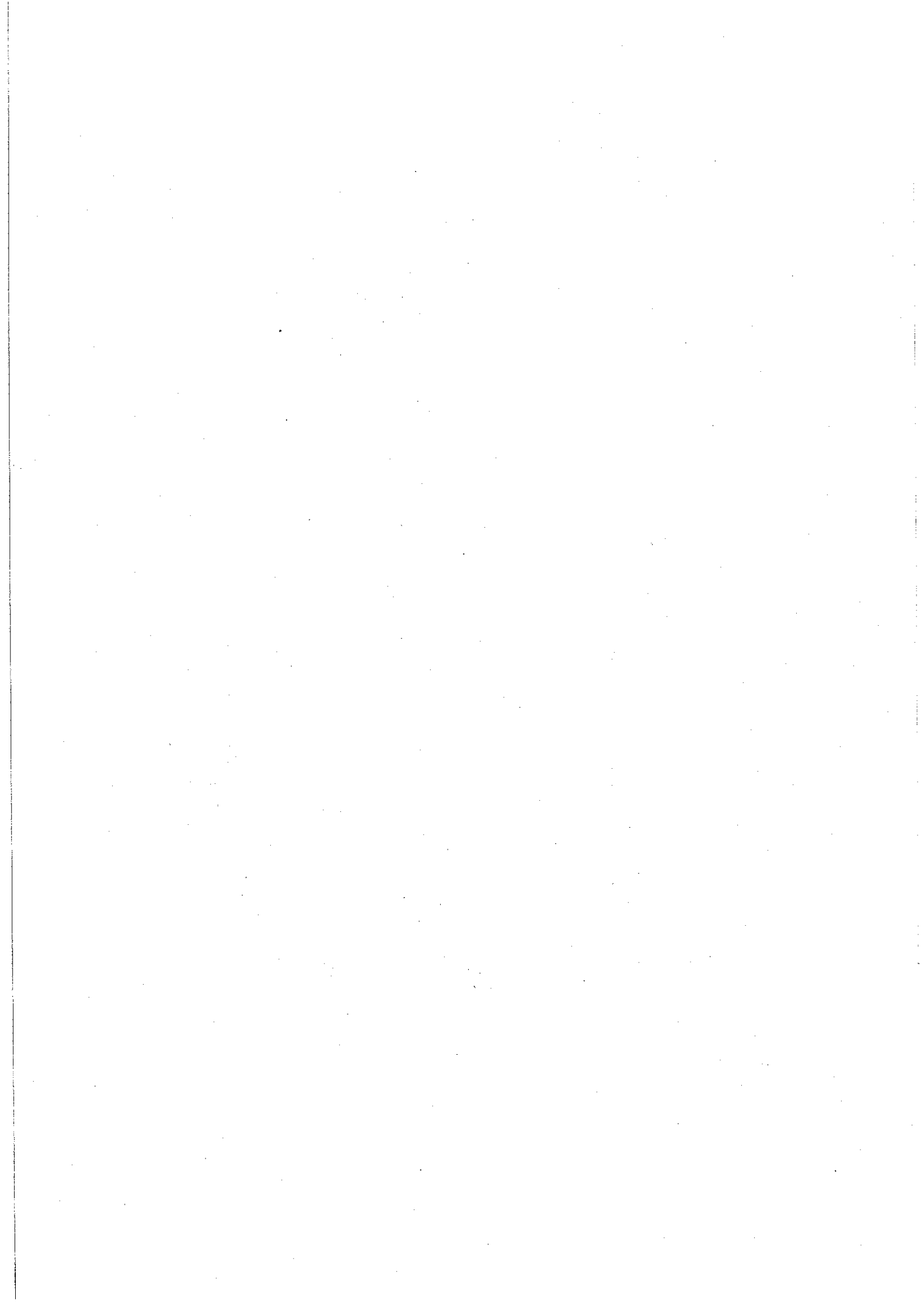

SOMMAIRE

Pages	
2	I - Informations générales
	- Modalités de vote du budget
3	II - Présentation générale du budget
	A1- Vue d'ensemble - Sections
	A2- Vue d'ensemble - Section d'exploitation - Chapitres
	A3- Vue d'ensemble - Section d'investissement - Chapitres
	B1- Balance générale du budget - Dépenses
	B2- Balance générale du budget - Recettes
8	III - Vote du budget
	A1- Section d'exploitation - Détail des dépenses
	A2- Section d'exploitation - Détail des recettes
	B1- Section d'investissement - Détail des dépenses
	B2- Section d'investissement - Détail des recettes
	B3- Opérations d'équipement - Détail des chapitres et articles

IV - ANNEXES		JOINT	SANS OBJET
	A - Eléments du bilan		
	A1- Etat de la dette		
	1.1- Détail des crédits de trésorerie		X
	1.2- Répartition par nature de dette		X
	1.3- Répartition des emprunts par structure de taux		X
	1.4- Typologie de la répartition de l'encours		X
	1.5- Détail des opérations de couverture		X
	1.6- Autres dettes		X
19	A2- Méthodes utilisées pour les amortissements	X	
	A3.1- Etat des provisions et des dépréciations		X
	A3.2- Etalement des provisions		
20	A4.1- Equilibre des opérations financières - Dépenses	X	
21	A4.2- Equilibre des opérations financières - Recettes	X	
	A5.1.1- Etats dépenses, recettes services eau et assainissement - Exploitation		X
	A5.1.2- Etats dépenses, recettes services eau et assainissement - Investissement		X
	A5.2.1- Etats dép. rec. serv. assainiss. collectif, non collec. - Exploitation		X
	A5.2.2- Etats dép. rec. serv. assainiss. collectif, non collec. - Investissement		X
	A6- Etat des charges transférées		X
	A7- Détail des opérations pour le compte de tiers		X
	B - Engagements hors bilan		
	B1.1- Etat des emprunts garantis par la régie		X
	B1.2- Calcul du ratio d'endettement		X
	B1.3- Subventions versées dans le cadre du vote du budget		X
	B1.4- Etat des contrats de crédit - bail		X
	B1.5- Etat des contrats de partenariat public - privé		X
	B1.6- Etat des autres engagements donnés		X
	B1.7- Etat des engagements reçus		X
	B2.1- Etat des autorisations de programme et des crédits de paiement afférents		X
	B2.2- Etat des autorisations d'engagement et des crédits de paiement afférents		X
	C - Autres éléments d'information		
	C1.1- Etat du personnel		X
	C1.2- Personnel de l'étab. de rattach. employé par la régie		X
	C2- Liste des organismes avec engagements financiers pris		X
	C3- Liste des services individualisés dans un budget annexe		X
	D - Arrêté et signatures		
23	D - Arrêté et signatures	X	

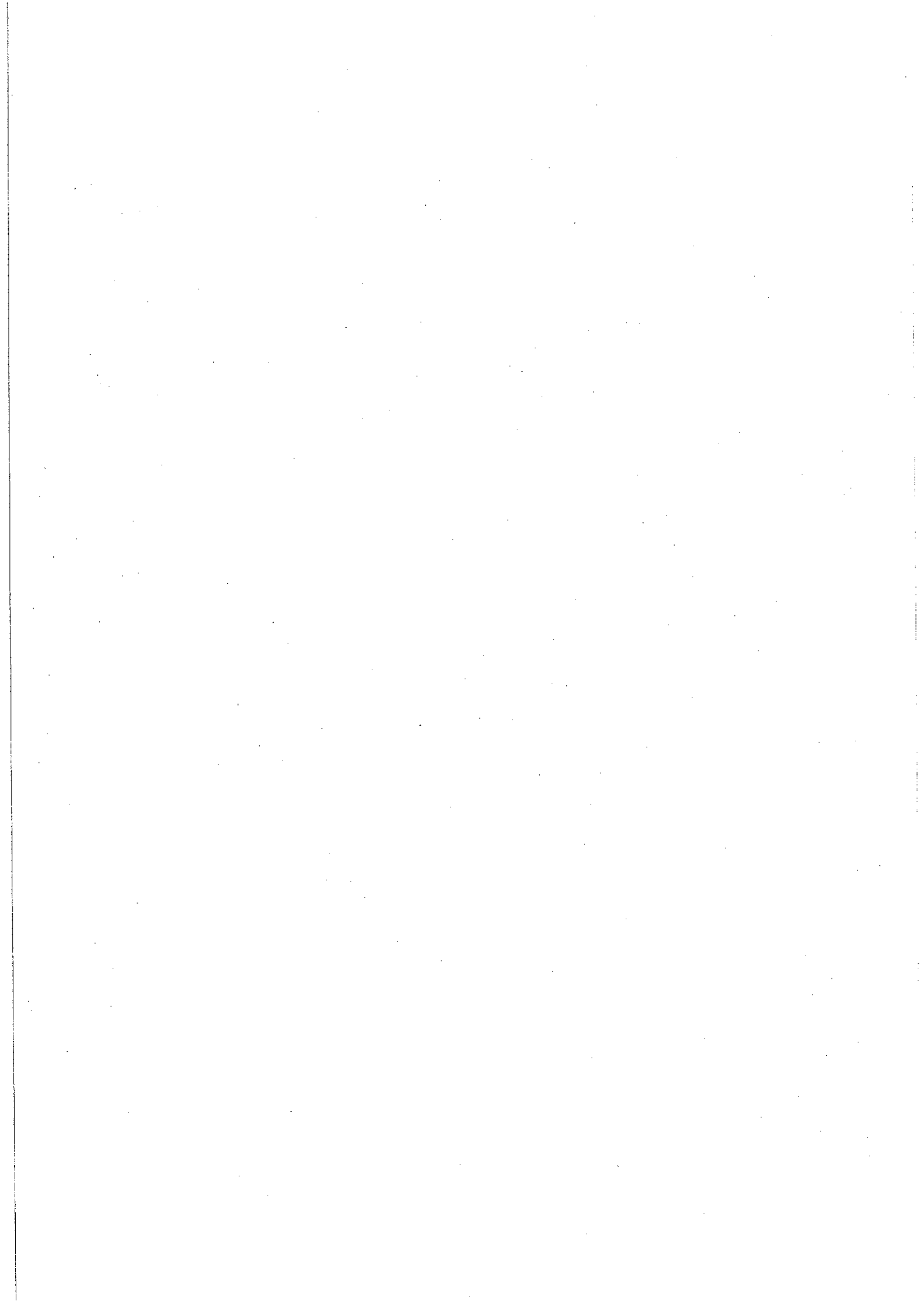

I - - INFORMATIONS GENERALES	I
MODALITES DE VOTE DU BUDGET	

I - L'Assemblée délibérante a voté le présent budget par nature :

- au niveau du chapitre pour la section d'exploitation (1).
- au niveau du chapitre pour la section d'investissement (1).
- avec les chapitres "opérations d'équipement" de l'état III-B-3 (2)

La liste des articles spécialisés sur lesquels l'ordonnateur ne peut procéder à des virements d'article à article est la suivante :

II - En l'absence de mention au paragraphe I ci-dessus, le budget est réputé voté par chapitre et, en section d'investissement, sans chapitre de dépense "opération d'équipement".

III - Les provisions sont (2) :

- budgétaires N°6 DU 28/03/2006

IV - La comparaison avec le budget précédent (cf. colonne "Pour mémoire") s'effectue par rapport au budget - primitif - de l'exercice précédent (2).
Si le présent budget est un budget supplémentaire, reporter le budget primitif et le cumul des décisions budgétaires en cours

V - Le présent budget a été voté (2) :

- sans reprise des résultats de l'exercice N-1.

(1) A compléter par "du chapitre" ou "de l'article".
(2) Rayer la mention inutile

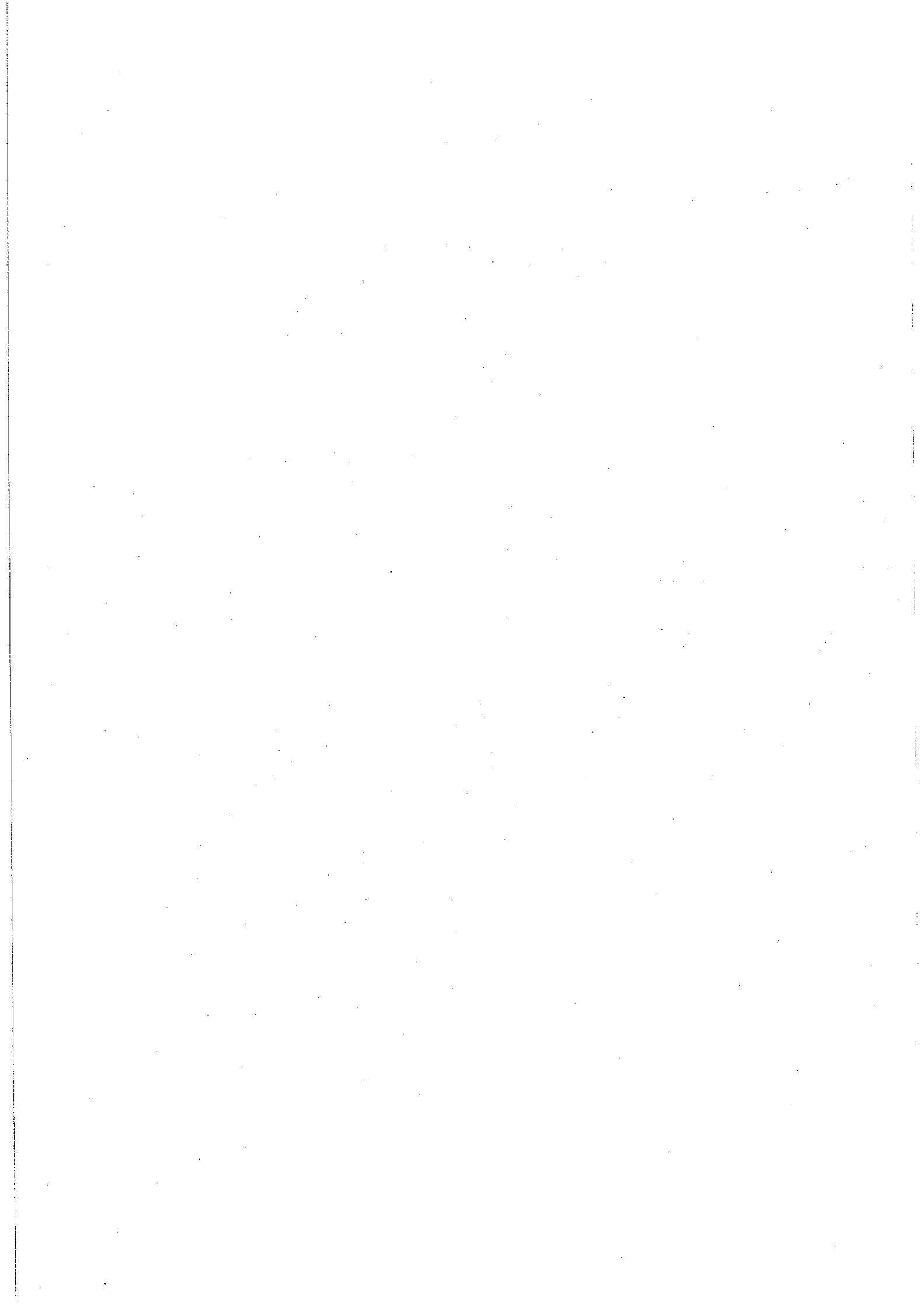

II - PRESENTATION GENERALE DU BUDGET	II
VUE D'ENSEMBLE	A1

EXPLOITATION		EXPLOITATION	
		Dépenses	Recettes
VOTE	CREDITS D'EXPLOITATION VOTES AU TITRE DU PRESENT BUDGET	51 460.00	51 460.00
+		+	+
REPORTS	RESTES A REALISER (R.A.R) DE L'EXERCICE PRECEDENT		
	002 RESULTAT DE D'EXPLOITATION REPORTE		
=		=	=
TOTAL DE LA SECTION D'EXPLOITATION (R.A.R + Résultat + Crédits votés)		51 460.00	51 460.00

INVESTISSEMENT		INVESTISSEMENT	
		Dépenses	Recettes
VOTE	CREDITS D'INVESTISSEMENT VOTES AU TITRE DU PRESENT BUDGET (y compris les comptes 1064 et 1068)	295 500.00	295 500.00
+		+	+
REPORTS	RESTES A REALISER (R.A.R) DE L'EXERCICE PRECEDENT		
	001 SOLDE D'EXECUTION DE LA SECTION D'INVESTISSEMENT REPORTE		
=		=	=
TOTAL DE LA SECTION D'INVESTISSEMENT (R.A.R + Résultat + Crédits votés)		295 500.00	295 500.00

TOTAL		
TOTAL DU BUDGET	346 960.00	346 960.00

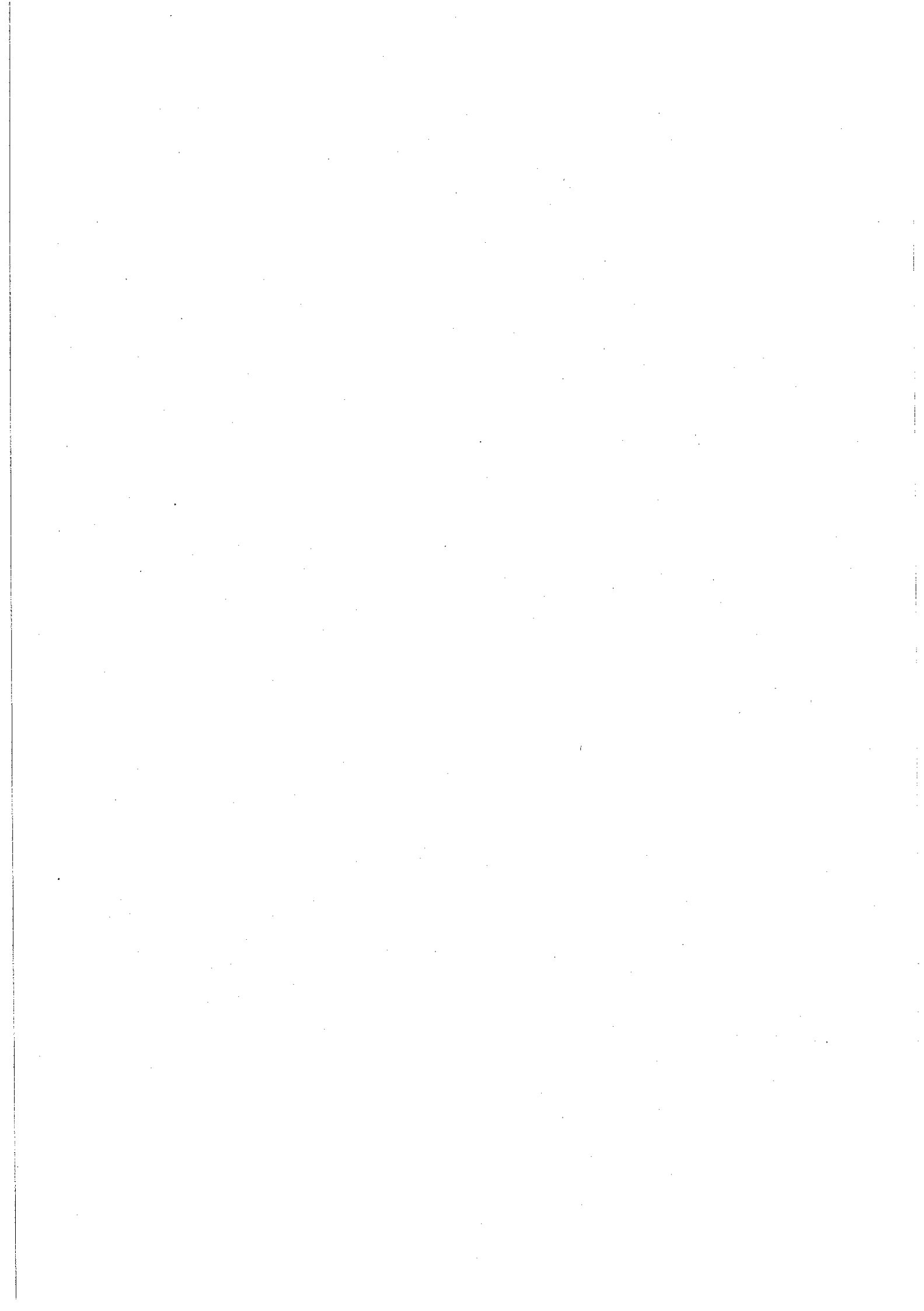

II - PRESENTATION GENERALE DU BUDGET

II

SECTION D'EXPLOITATION - CHAPITRES

A2

DEPENSES D'EXPLOITATION

Chap.	Libellé	Budget précédent	Propositions Nouvelles	VOTE	TOTAL
011	CHARGES A CARACTERE GENERAL	15 400.00	3 810.00	3 810.00	3 810.00
012	CHARGES DE PERSONNEL ET FRAIS ASSIMILES	45 000.00	45 000.00	45 000.00	45 000.00
65	AUTRES CHARGES DE GESTION COURANTE	1 000.00	1 000.00	1 000.00	1 000.00
Total des dépenses de gestion des services		61 400.00	49 810.00	49 810.00	49 810.00
67	CHARGES EXCEPTIONNELLES	200.00	200.00	200.00	200.00
Total des dépenses réelles d'exploitation		61 600.00	50 010.00	50 010.00	50 010.00
023	VIREMENT A LA SECTION D'INVESTISSEMENT	8 800.00	1 250.00	1 250.00	1 250.00
042	OPERATIONS D'ORDRE DE TRANSFERT ENTRE SECTIONS	7 000.00	200.00	200.00	200.00
Total des dépenses d'ordre d'exploitation		15 800.00	1 450.00	1 450.00	1 450.00
TOTAL		77 400.00	51 460.00	51 460.00	51 460.00

+

D 002 RESULTAT REPORTE OU ANTICIPE

=

TOTAL DES DEPENSES D'EXPLOITATION CUMULEES (Total+Résultat)

51 460.00

RECETTES D'EXPLOITATION

Chap.	Libellé	Budget précédent	Propositions Nouvelles	VOTE	TOTAL
70	VENTES DE PRODUITS FABRIQUES, SERVICES, MARCHANDISES	41 900.00	34 750.00	34 750.00	34 750.00
74	SUBVENTIONS D'EXPLOITATION	25 500.00	16 710.00	16 710.00	16 710.00
Total des recettes de gestion des services		67 400.00	51 460.00	51 460.00	51 460.00
77	PRODUITS EXCEPTIONNELS	10 000.00			
Total des recettes réelles d'exploitation		77 400.00	51 460.00	51 460.00	51 460.00
042	OPERATIONS D'ORDRE DE TRANSFERT ENTRE SECTIONS				
Total des recettes d'ordre d'exploitation					
TOTAL		77 400.00	51 460.00	51 460.00	51 460.00

+

R 002 RESULTAT REPORTE OU ANTICIPE

=

TOTAL DES RECETTES D'EXPLOITATION CUMULEES (Total+Résultat)

51 460.00

AUTOFINANCEMENT PREVISIONNEL DEGAGE AU PROFIT DE LA SECTION D'INVESTISSEMENT

1 450.00

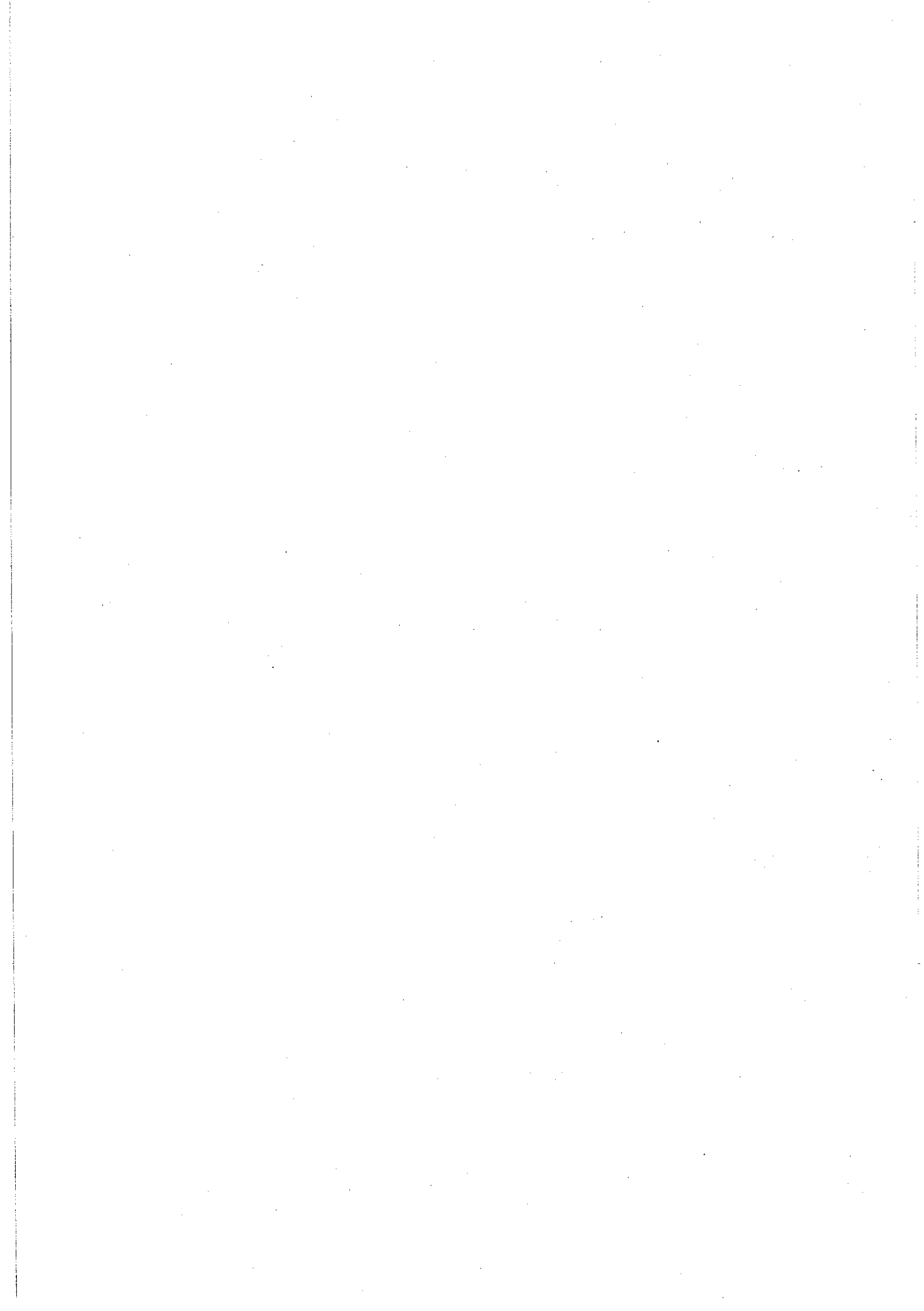

II - PRESENTATION GENERALE DU BUDGET

II

SECTION D'INVESTISSEMENT - CHAPITRES

A3

DEPENSES D'INVESTISSEMENT

Chap.	Libellé	Budget précédent	Propositions Nouvelles	VOTE	TOTAL
20 21	IMMOBILISATIONS INCORPORELLES IMMOBILISATIONS CORPORELLES Total des opérations d'équipement	45 000.00	1 500.00	1 500.00	1 500.00
Total des dépenses d'équipement		45 000.00	1 500.00	1 500.00	1 500.00
Total des dépenses financières					
4581	Total des opérations pour compte de tiers	420 000.00	294 000.00	294 000.00	294 000.00
Total des dépenses réelles d'investissement		465 000.00	295 500.00	295 500.00	295 500.00
040	OPERATIONS D'ORDRE DE TRANSFERT ENTRE SECTIONS				
Total des dépenses d'ordre d'investissement					
TOTAL		465 000.00	295 500.00	295 500.00	295 500.00

+

D 001 RESULTAT REPORTE OU ANTICIPE	
------------------------------------	--

=

TOTAL DES DEPENSES D'INVESTISSEMENT CUMULEES (Total+Résultat)	295 500.00
---	------------

RECETTES D'INVESTISSEMENT

Chap.	Libellé	Budget précédent	Propositions Nouvelles	VOTE	TOTAL
16	EMPRUNTS ET DETTES ASSIMILEES (hors 165)	29 200.00	50.00	50.00	50.00
Total des recettes d'équipement		29 200.00	50.00	50.00	50.00
Total des recettes financières					
4582	Total des opérations pour compte de tiers	420 000.00	294 000.00	294 000.00	294 000.00
Total des recettes réelles d'investissement		449 200.00	294 050.00	294 050.00	294 050.00
021	Virement de la section d'exploitation	8 800.00	1 250.00	1 250.00	1 250.00
040	OPERATIONS D'ORDRE DE TRANSFERT ENTRE SECTIONS	7 000.00	200.00	200.00	200.00
Total des recettes d'ordre d'investissement		15 800.00	1 450.00	1 450.00	1 450.00
TOTAL		465 000.00	295 500.00	295 500.00	295 500.00

+

R 001 RESULTAT REPORTE OU ANTICIPE	
------------------------------------	--

=

TOTAL DES RECETTES D'INVESTISSEMENT CUMULEES (Total+Résultat)	295 500.00
---	------------

AUTOFINANCEMENT PREVISIONNEL DEGAGE PAR LA SECTION DE FONCTIONNEMENT	1 450.00
--	----------

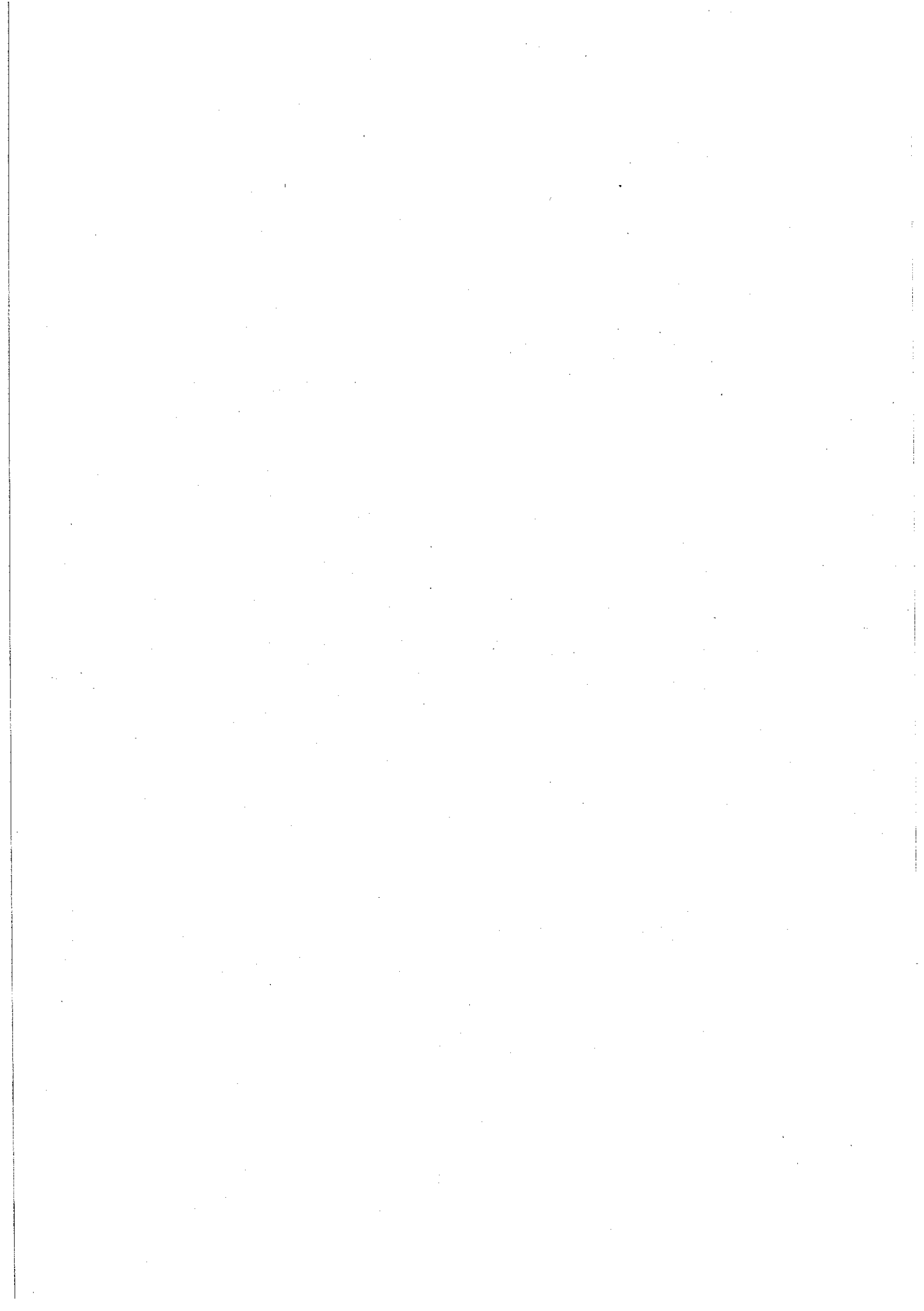

II - PRESENTATION GENERALE DU BUDGET**II****BALANCE GENERALE DU BUDGET****B1****1 - DEPENSES (du présent budget + Restes à réaliser)**

	EXPLOITATION	Opérations Réelles	Opérations d'ordre	TOTAL
011	CHARGES A CARACTERE GENERAL	3 810.00		3 810.00
012	CHARGES DE PERSONNEL ET FRAIS ASSIMILES	45 000.00		45 000.00
65	AUTRES CHARGES DE GESTION COURANTE	1 000.00		1 000.00
67	CHARGES EXCEPTIONNELLES	200.00		200.00
68	Dotations aux amort., aux dépréciations et prov.		200.00	200.00
023	VIREMENT A LA SECTION D'INVESTISSEMENT		1 250.00	1 250.00
	Dépenses d'exploitation - Total	50 010.00	1 450.00	51 460.00

+

D 002 RESULTAT REPORTE OU ANTICIPE

=

TOTAL DES DEPENSES D'EXPLOITATION CUMULEES**51 460.00**

	INVESTISSEMENT	Opérations Réelles	Opérations d'ordre	TOTAL
13	SUBVENTIONS D'INVESTISSEMENT			
20	IMMOBILISATIONS INCORPORELLES (hors opérations)			
21	IMMOBILISATIONS CORPORELLES (hors opérations)	1 500.00		1 500.00
45x-1	Total des opérations pour compte de tiers	294 000.00		294 000.00
	Dépenses d'investissement - Total	295 500.00		295 500.00

+

D 001 SOLDE D'EXECUTION NEGATIF REPORTE OU ANTICIPE

=

TOTAL DES DEPENSES D'INVESTISSEMENT CUMULEES**295 500.00**

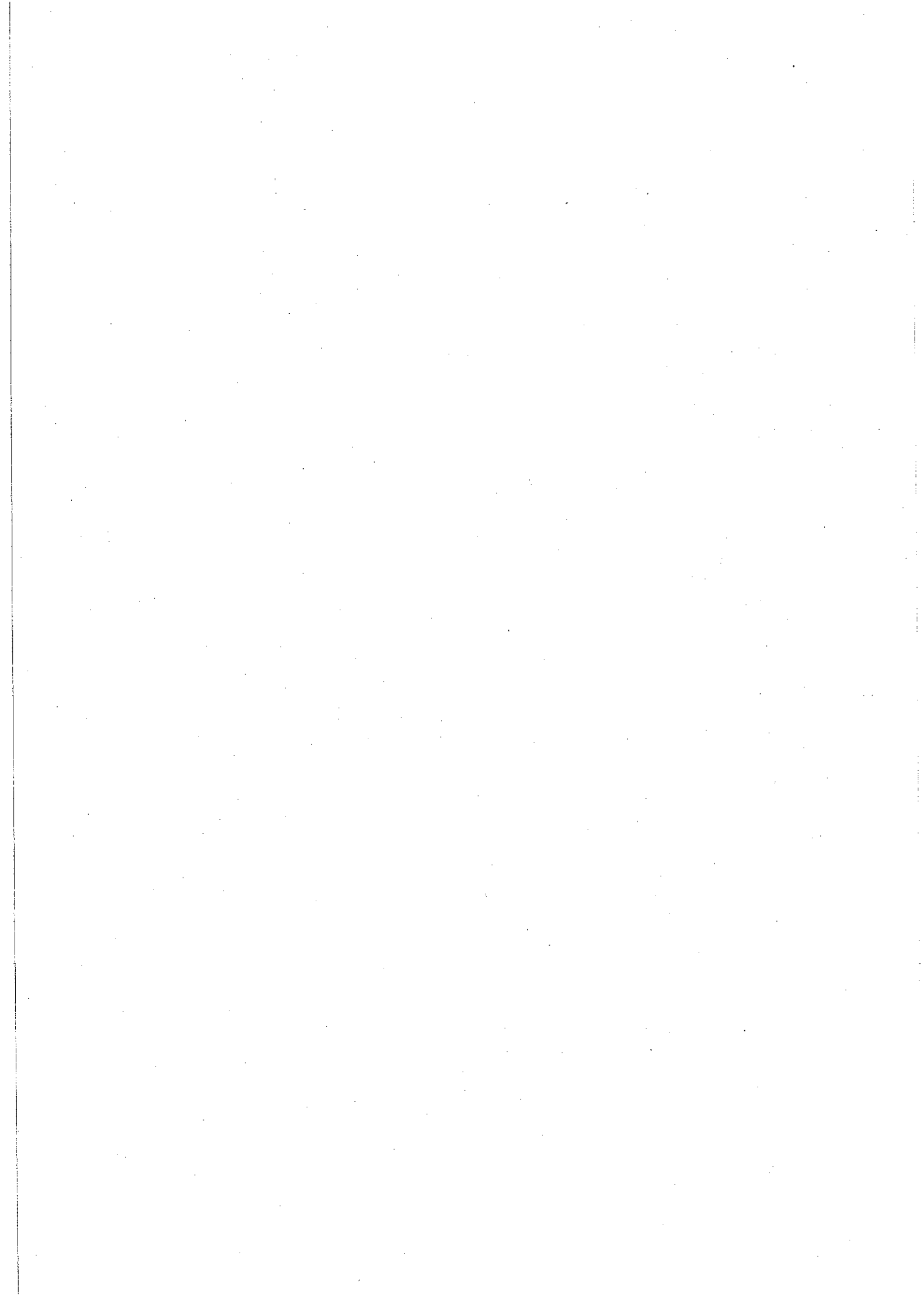

II - PRESENTATION GENERALE DU BUDGET	II
BALANCE GENERALE DU BUDGET	B2

2 - RECETTES (du présent budget + Restes à réaliser)

	EXPLOITATION	Opérations Réelles	Opérations d'ordre	TOTAL
70	VENTES DE PRODUITS FABRIQUES, SERVICES, MARCHANDISES	34 750.00		34 750.00
74	SUBVENTIONS D'EXPLOITATION	16 710.00		16 710.00
77	PRODUITS EXCEPTIONNELS			
	Recettes d'exploitation - Total	51 460.00		51 460.00

+

R 002 RESULTAT REPORTE OU ANTICIPE	
---	--

=

TOTAL DES RECETTES D'EXPLOITATION CUMULEES	51 460.00
---	------------------

	INVESTISSEMENT	Opérations Réelles	Opérations d'ordre	TOTAL
16	EMPRUNTS ET DETTES ASSIMILEES	50.00		50.00
28	AMORTISSEMENTS DES IMMOBILISATIONS		200.00	200.00
45x-2	Total des opérations pour compte de tiers	294 000.00		294 000.00
021	Virement de la section d'exploitation		1 250.00	1 250.00
	Recettes d'investissement - Total	294 050.00	1 450.00	295 500.00

+

R 001 SOLDE D'EXECUTION POSITIF REPORTE OU ANTICIPE	
--	--

+

AFFECTATION AUX COMPTES 106	
------------------------------------	--

=

TOTAL DES RECETTES D'INVESTISSEMENT CUMULEES	295 500.00
---	-------------------

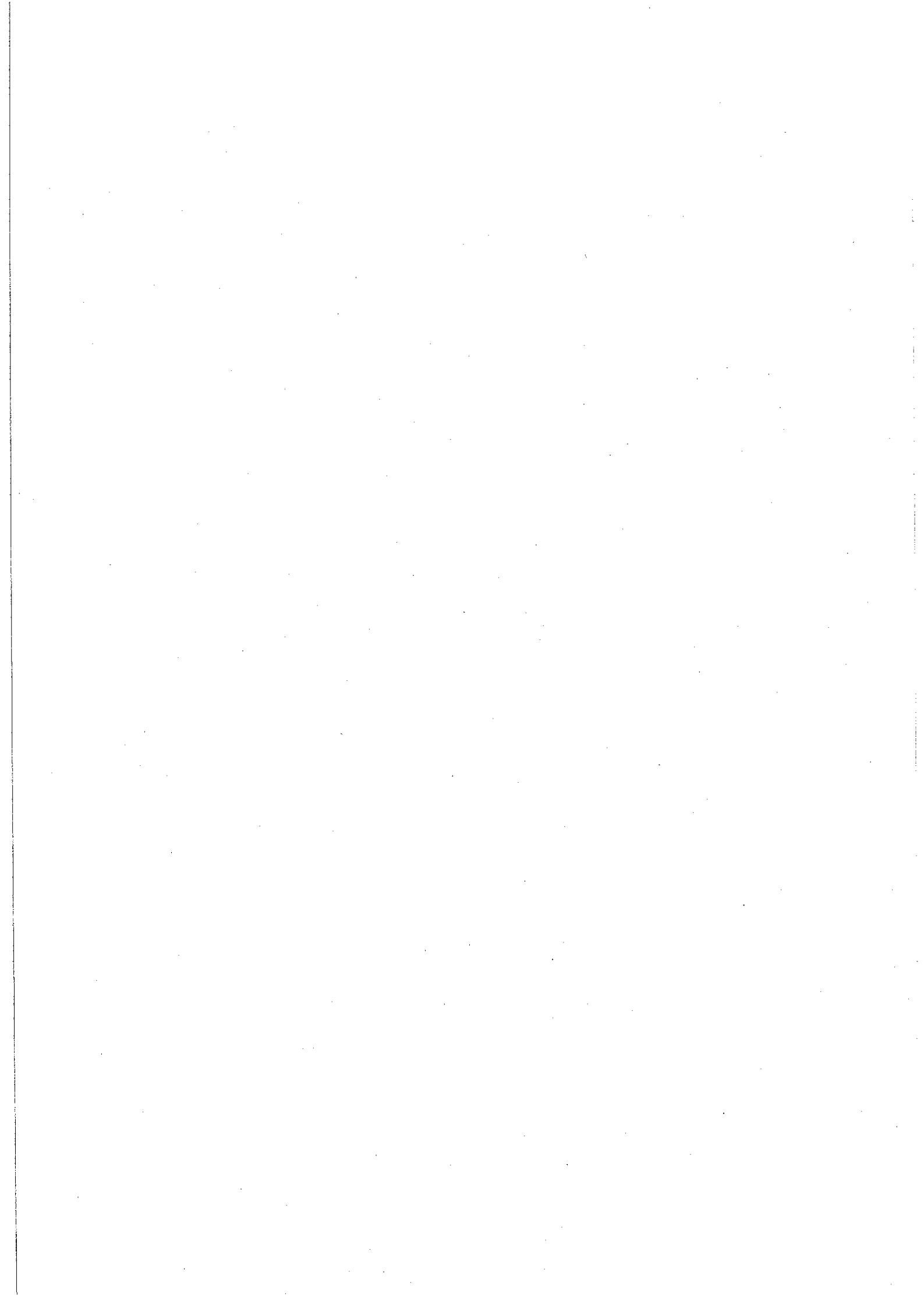

SECTION D'EXPLOITATION

ID : 081-248100737-20160212-1_10_2016-DE

III - VOTE DU BUDGET	III
SECTION D'EXPLOITATION - DETAIL DES DEPENSES	A1

Chap./Art	Libellé	Budget précédent	Propositions Nouvelles	VOTE
011	CHARGES A CARACTERE GENERAL	15 400.00	3 810.00	3 810.00
- 60 -	ACHATS ET VARIATIONS DES STOCKS	2 000.00	1 900.00	1 900.00
6063	ACHATS NON STOCKES DE MATIERES & FOURNITURES			
6064	FOURNITURES D'ENTRETIEN ET DE PETIT EQUIPEMENT	900.00	900.00	900.00
6066	FOURNITURES ADMINISTRATIVES	200.00	200.00	200.00
	CARBURANTS	900.00	800.00	800.00
- 61 -	SERVICES EXTERIEURS	12 650.00	1 050.00	1 050.00
611	SOUS-TRAITANCE GENERALE	10 000.00	100.00	100.00
	ENTRETIEN ET REPARATIONS			
	SUR BIENS MOBILIERS			
61551	MATERIEL ROULANT	300.00	300.00	300.00
6158	MAINTENANCE		400.00	400.00
	PRIMES D'ASSURANCES			
6161	MULTIRISQUES	1 350.00		
618	DIVERS	1 000.00	250.00	250.00
- 62 -	AUTRES SERVICES EXTERIEURS	750.00	860.00	860.00
	PUBLICITE, PUBLICATIONS, RELATIONS PUBLIQUES			
6237	PUBLICATIONS	100.00	100.00	100.00
	DEPLACEMENTS, MISSIONS ET RECEPTIONS			
6251	VOYAGES ET DEPLACEMENTS	500.00	500.00	500.00
	FRAIS POSTAUX ET FRAIS DE TELECOMMUNICATIONS			
6262	FRAIS DE TELECOMMUNICATIONS		210.00	210.00
	DIVERS - AUTRES SERVICES EXTERIEURS			
6287	REBOURSEMENTS DE FRAIS	100.00		
6288	AUTRES	50.00	50.00	50.00
012	CHARGES DE PERSONNEL ET FRAIS ASSIMILES	45 000.00	45 000.00	45 000.00
- 63 -	IMPOTS, TAXES ET VERSEMENTS ASSIMILES	483.00	650.00	650.00
	IMPOTS, TAXES ET VERSEMENTS (AUTRES ORGANISMES)			
6331	VERSEMENT DE TRANSPORT	138.00	200.00	200.00
6332	COTISATIONS VERSEES AU F.N.A.L.	115.00	150.00	150.00
6336	COTISATIONS CNFPT ET CGFPT	230.00	300.00	300.00
- 64 -	CHARGES DE PERSONNEL	44 517.00	44 350.00	44 350.00
	REMUNERATIONS DU PERSONNEL			
6411	SALAIRES, APPOINTEMENTS, COMMISSIONS DE BASE	22 712.00	22 706.00	22 706.00
6413	PRIMES ET GRATIFICATIONS	7 800.00	7 000.00	7 000.00
6415	SUPPLEMENT FAMILIAL	1 147.00	1 147.00	1 147.00
	CHARGES DE SECURITE SOCIALE ET DE PREVOYANCE			
6451	COTISATIONS A L'U.R.S.S.A.F.	3 820.00	7 500.00	7 500.00
6452	COTISATIONS AUX MUTUELLES	1 145.00	1 145.00	1 145.00
6453	COTISATIONS AUX CAISSES DE RETRAITES	6 883.00	2 000.00	2 000.00
6454	COTISATIONS AUX A.S.S.E.D.I.C.		2 000.00	2 000.00
6458	COTISATIONS AUX AUTRES ORGANISMES SOCIAUX	92.00	92.00	92.00



III - VOTE DU BUDGET	III
SECTION D'EXPLOITATION - DETAIL DES DEPENSES	A1

Chap./Art	Libellé	Budget précédent	Propositions Nouvelles	VOTE
6474 6475	AUTRES CHARGES SOCIALES VERSEMENTS AUX AUTRES OEUVRES SOCIALES MEDECINE DU TRAVAIL ,PHARMACIE	459.00 459.00	300.00 460.00	300.00 460.00
65	AUTRES CHARGES DE GESTION COURANTE	1 000.00	1 000.00	1 000.00
- 65 - 6541	AUTRES CHARGES DE GESTION COURANTE PERTES SUR CREANCES IRRECOUVRABLES CREANCES ADMISES EN NON-VALEUR	1 000.00 1 000.00	1 000.00 1 000.00	1 000.00 1 000.00
TOTAL DES DEPENSES DE GESTION DES SERVICES (a)=011+012+014+65		61 400.00	49 810.00	49 810.00
67	CHARGES EXCEPTIONNELLES	200.00	200.00	200.00
- 67 - 673	CHARGES EXCEPTIONNELLES TITRES ANNULES (SUR EXERCICES ANTERIEURS)	200.00 200.00	200.00 200.00	200.00 200.00
TOTAL DES DEPENSES REELLES (r)=(a)+66+67+68+69+022		61 600.00	50 010.00	50 010.00

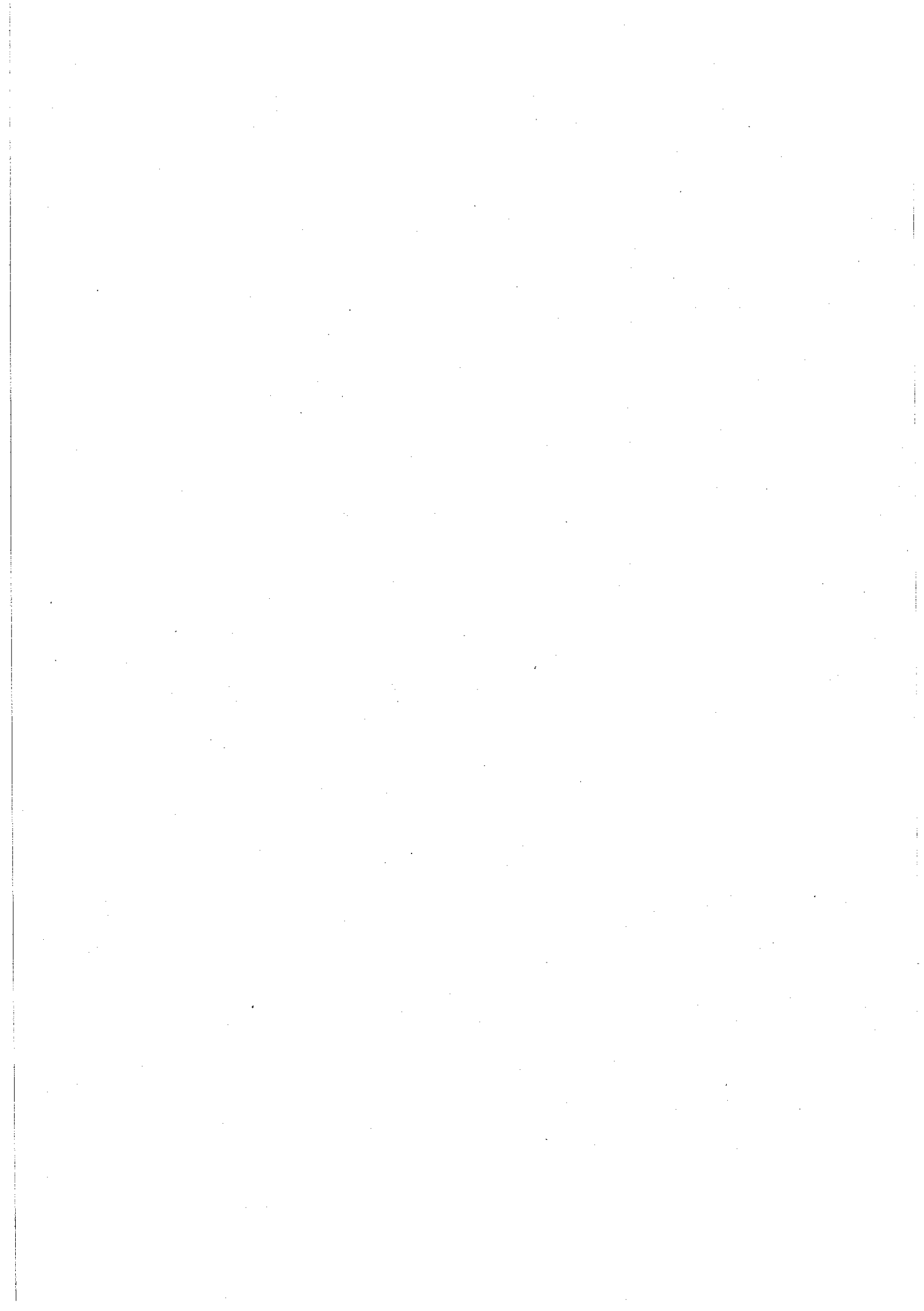

III - VOTE DU BUDGET	III
SECTION D'EXPLOITATION - DETAIL DES DEPENSES	A1

Chap./Art.	Libellé	Budget précédent	Propositions Nouvelles	VOTE
023	VIREMENT A LA SECTION D'INVESTISSEMENT	8 800.00	1 250.00	1 250.00
023	VIREMENT A LA SECTION D'INVESTISSEMENT	8 800.00	1 250.00	1 250.00
042	OPERATIONS D'ORDRE DE TRANSFERT ENTRE SECTIONS	7 000.00	200.00	200.00
- 68 -	DOTATIONS AUX AMORTISSEMENTS ET PROVISIONS	7 000.00	200.00	200.00
6811	DOTAT. AMORT. ET PROV. - CHARGES DE FONCTIONNEMENT DOTAT. AMORT. IMMO INCORPELLES ET CORPELLES	7 000.00	200.00	200.00
TOTAL DES PRELEVEMENTS AU PROFIT DE LA SECTION D'INVESTISSEMENT		15 800.00	1 450.00	1 450.00
TOTAL DES DEPENSES D'ORDRE		15 800.00	1 450.00	1 450.00
TOTAL DES DEPENSES D'EXPLOITATION DE L'EXERCICE (=total réelles + ordres)		77 400.00	51 460.00	51 460.00
RESTES A REALISER N-1				
D 002 RESULTAT REPORTE OU ANTICIPE				
TOTAL DES DEPENSES D'EXPLOITATION CUMULEES (Total+RaR+Résultat)				51 460.00

Détail du calcul des ICNE au compte 66112

Montant des ICNE de l'exercice	
Montant des ICNE de l'exercice N-1	
= Différence ICNE N - ICNE N-1	

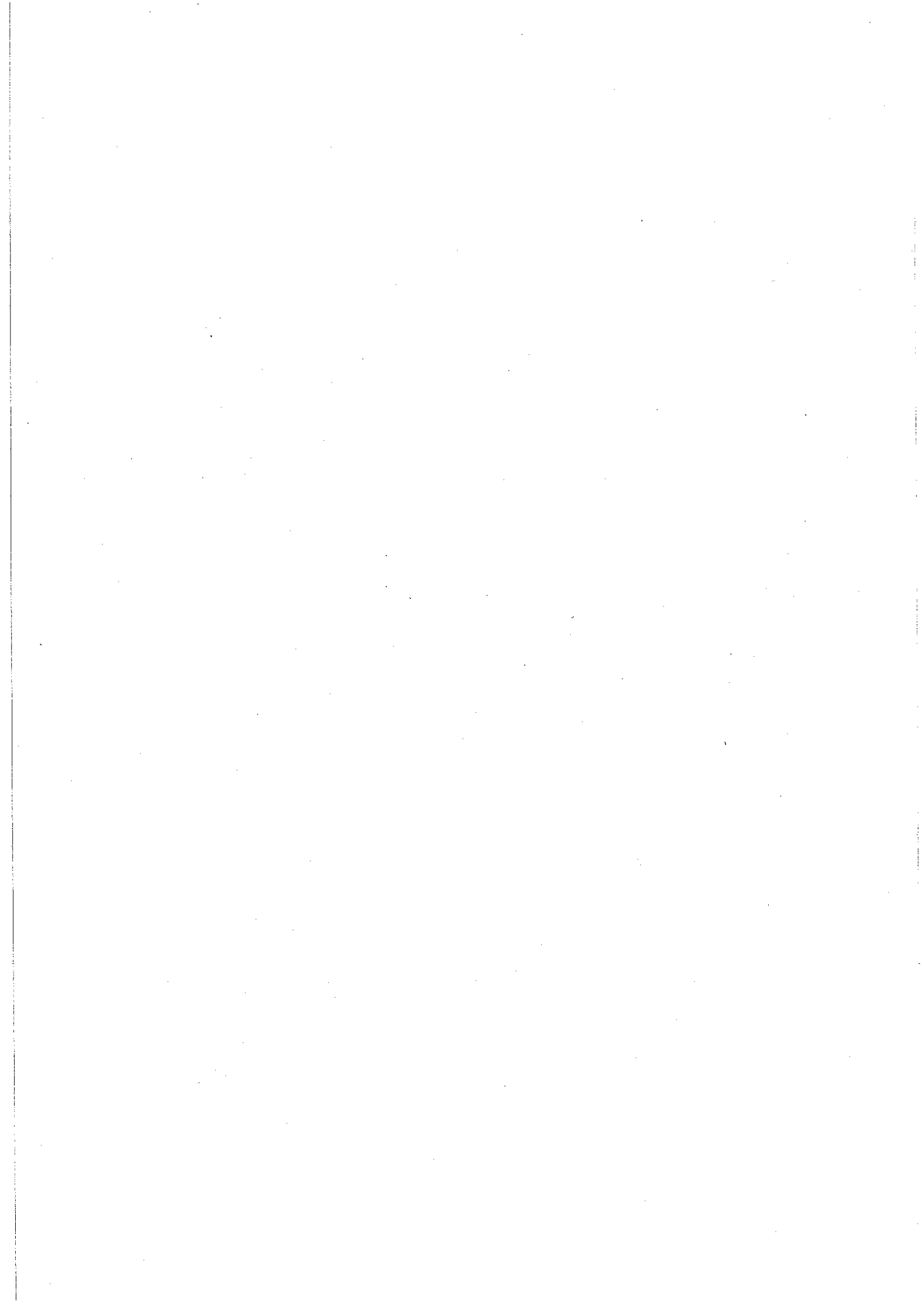

III - VOTE DU BUDGET	III
SECTION D'EXPLOITATION - DETAIL DES RECETTES	A2

Chap./Art.	Libellé	Budget précédent	Propositions Nouvelles	VOTE
70	VENTES DE PRODUITS FABRIQUES,SERVICES,MARCHANDISES	41 900.00	34 750.00	34 750.00
- 70 -	VENTES PRODUITS FABRIQUES - PRESTATIONS SERVICES	41 900.00	34 750.00	34 750.00
7062	PRESTATIONS DE SERVICES REDEVANCES D'ASSAINISSEMENT NON COLLECTIF	41 900.00	34 750.00	34 750.00
74	SUBVENTIONS D'EXPLOITATION	25 500.00	16 710.00	16 710.00
- 74 -	SUBVENTIONS D'EXPLOITATION	25 500.00	16 710.00	16 710.00
748	AUTRES SUBVENTIONS D'EXPLOITATION	25 500.00	16 710.00	16 710.00
TOTAL DES RECETTES DE GESTION DES SERVICES (a)=70+73+74+75+013		67 400.00	51 460.00	51 460.00
77	PRODUITS EXCEPTIONNELS	10 000.00		
- 77 -	PRODUITS EXCEPTIONNELS	10 000.00		
774	SUBVENTIONS EXCEPTIONNELLES	10 000.00		
TOTAL DES RECETTES REELLES (t)=(a)+76+77+78		77 400.00	51 460.00	51 460.00

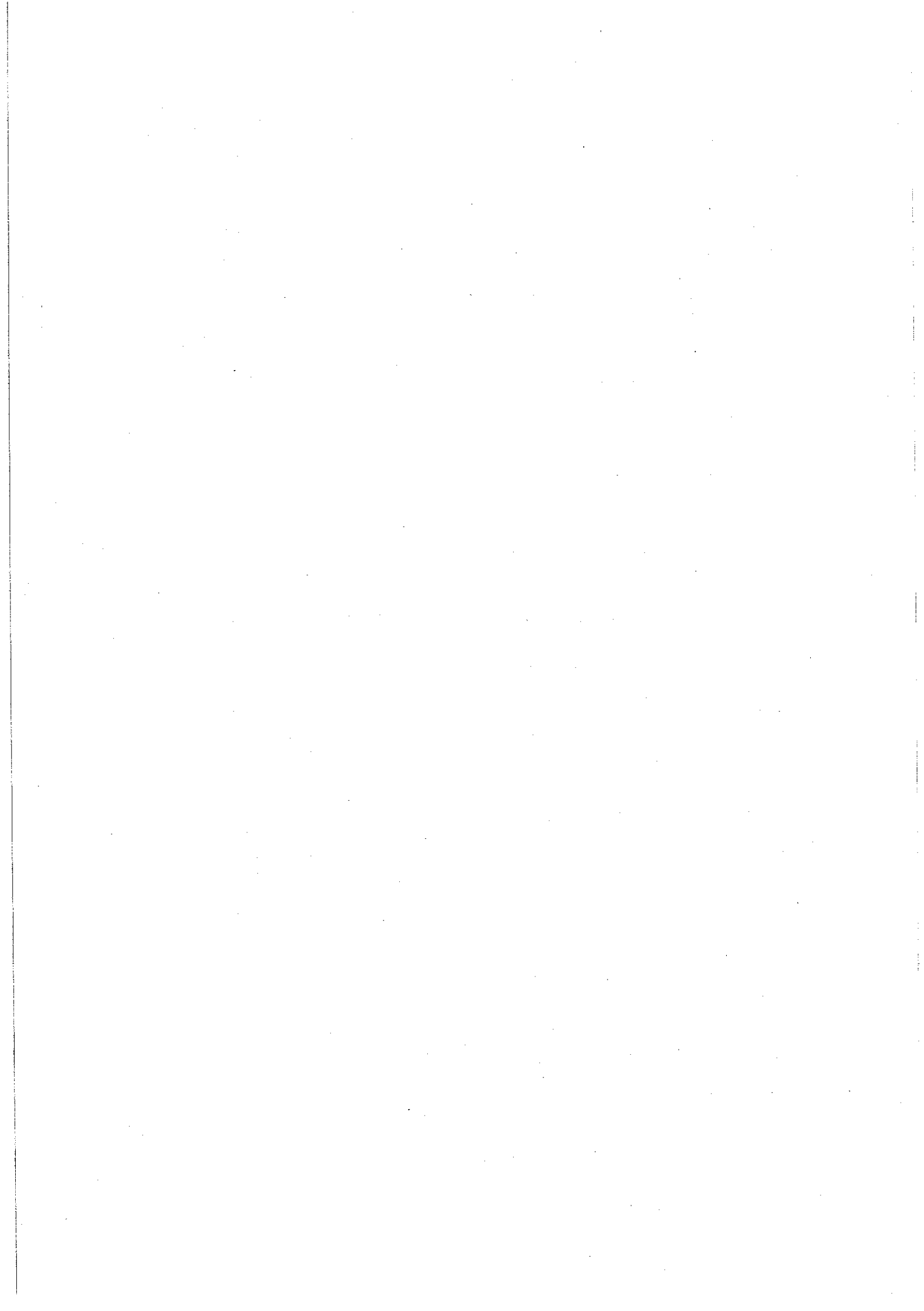

III - VOTE DU BUDGET	III
SECTION D'EXPLOITATION - DETAIL DES RECETTES	A2

Chap./Art.	Libellé	Budget précédent	Propositions Nouvelles	VOTE
042	OPERATIONS D'ORDRE DE TRANSFERT ENTRE SECTIONS			
-77-	PRODUITS EXCEPTIONNELS			
TOTAL DES RECETTES D'ORDRE				

TOTAL DES RECETTES D'EXPLOITATION DE L'EXERCICE (=total réelles + ordres)	77 400.00	51 460.00	51 460.00
RESTES A REALISER N-1			
R 002 RESULTAT REPORTE OU ANTICIPE			
TOTAL DES RECETTES D'EXPLOITATION CUMULEES (Total+RaR+Résultat)			51 460.00

Détail du calcul des ICNE au compte 7622

Montant des ICNE de l'exercice	
Montant des ICNE de l'exercice N-1	
= Différence ICNE N - ICNE N-1	

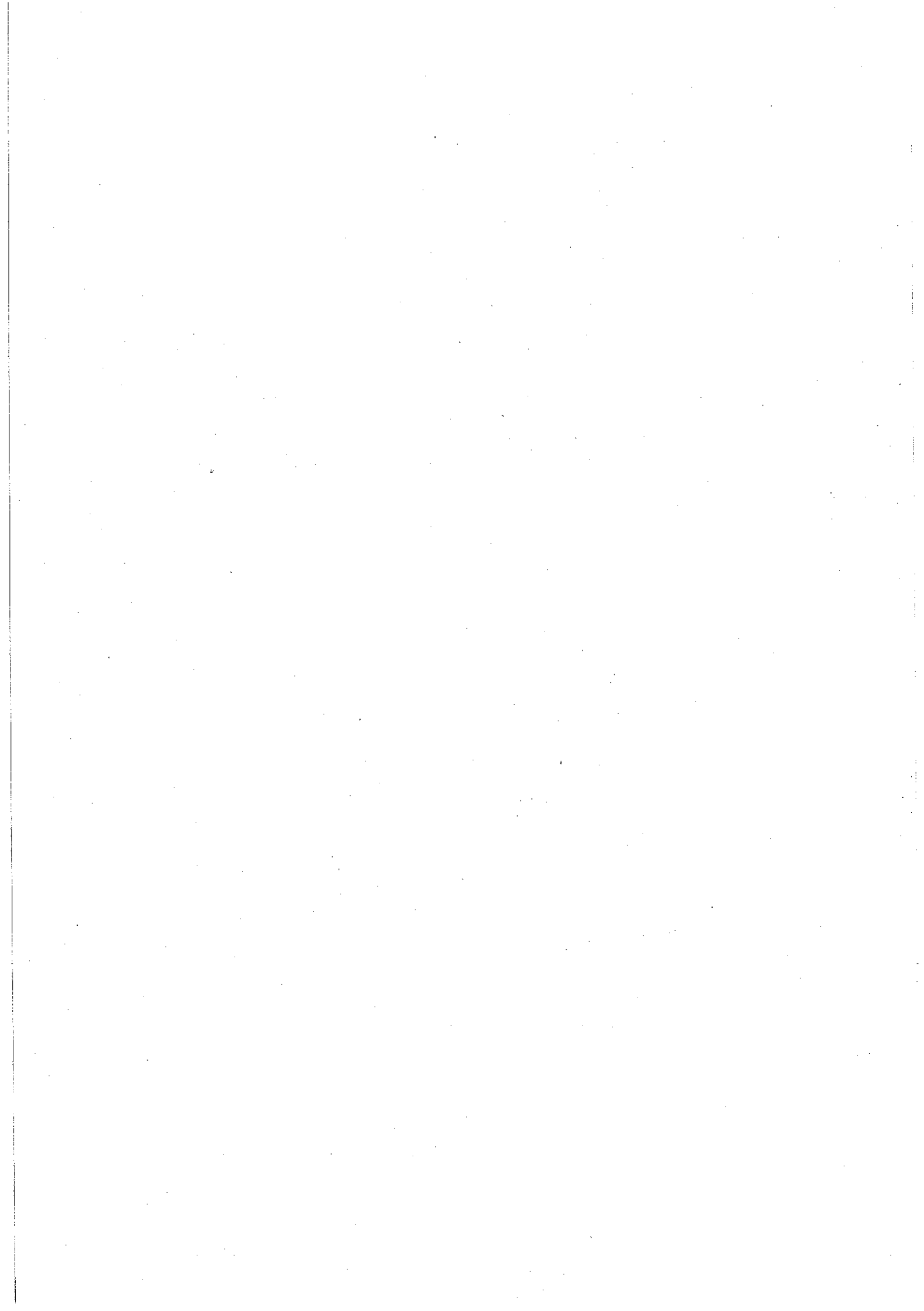

SECTION D'INVESTISSEMENT

III - VOTE DU BUDGET	III
SECTION D'INVESTISSEMENT - DETAIL DES DEPENSES	B1

Chap./Art	Libellé	Budget précédent	Propositions Nouvelles	VOTE
20	IMMOBILISATIONS INCORPORELLES	45 000.00		
- 20 -	IMMOBILISATIONS INCORPORELLES	45 000.00		
2051	CONCESSIONS DROITS SIMILAIRES BREVETS LICENCES ... CONCESSIONS ET DROITS ASSIMILES	45 000.00		
21	IMMOBILISATIONS CORPORELLES		1 500.00	1 500.00
- 21 -	IMMOBILISATIONS CORPORELLES		1 500.00	1 500.00
2183	AUTRES IMMOBILISATIONS CORPORELLES MATERIEL DE BUREAU ET MATERIEL INFORMATIQUE		1 500.00	1 500.00
TOTAL DES DEPENSES D'EQUIPEMENT		45 000.00	1 500.00	1 500.00
TOTAL DES DEPENSES FINANCIERES				
45811	CONVENTION AGENCE EAU DEPENSES	420 000.00	294 000.00	294 000.00
TOTAL DES DEPENSES D'OPERATIONS POUR COMPTE DE TIERS		420 000.00	294 000.00	294 000.00
TOTAL DES DEPENSES REELLES		465 000.00	295 500.00	295 500.00

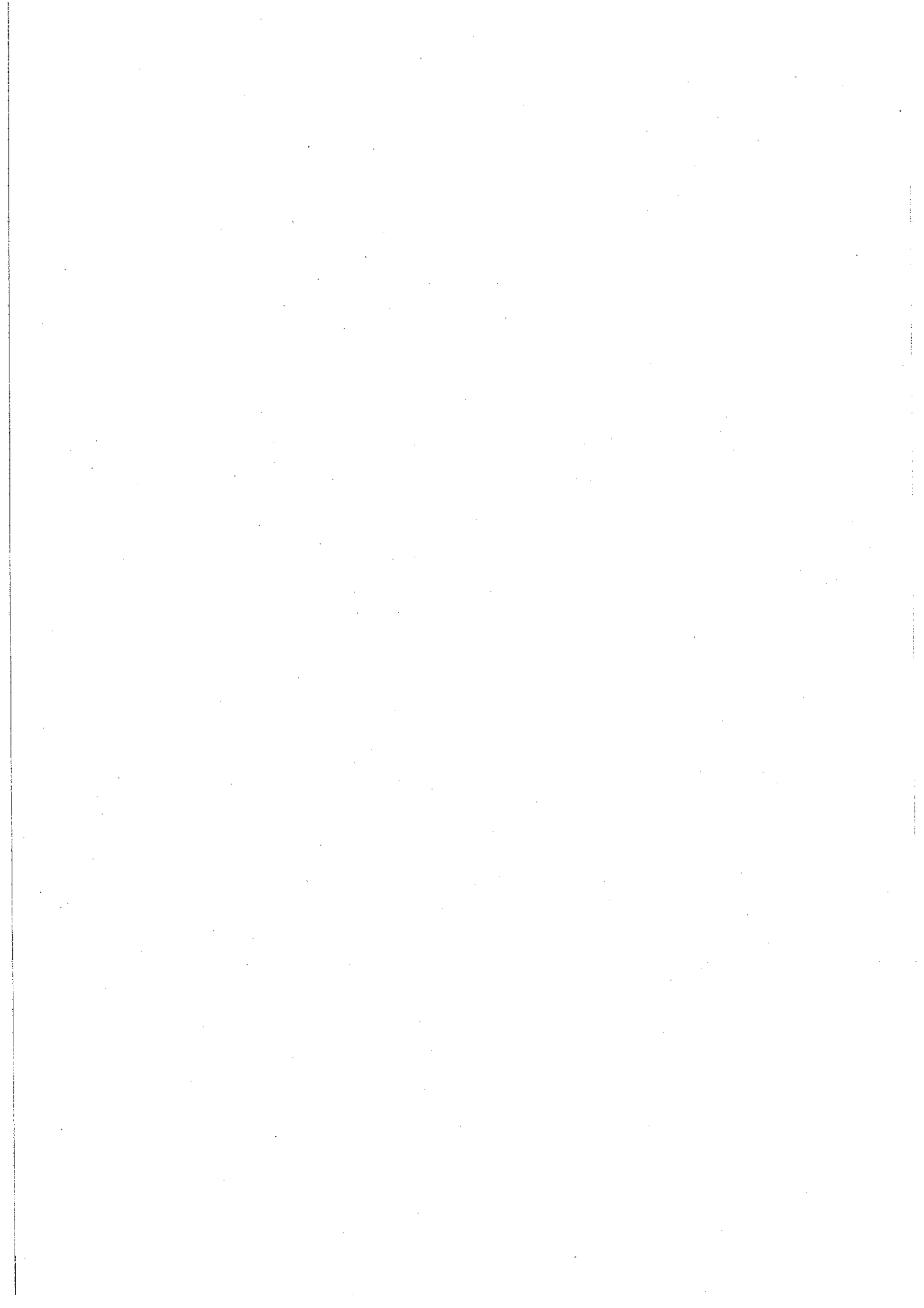

III - VOTE DU BUDGET	III
SECTION D'INVESTISSEMENT - DETAIL DES DEPENSES	Bf

Chap./Art.	Libellé	Budget précédent	Propositions Nouvelles	VOTE
040	OPERATIONS D'ORDRE DE TRANSFERT ENTRE SECTIONS			
	<i>Reprises sur autofinancement antérieur</i>			
- 13 -	SUBVENTIONS D'INVESTISSEMENT SUBVENTIONS D'INVESTISSEMENT INSCRITES AU COMPTE D SUBVENTIONS D'EQUIPEMENT			
	<i>Charges transférées</i>			
	TOTAL DES DEPENSES D'ORDRE			

TOTAL DES DEPENSES D'INVESTISSEMENT DE L'EXERCICE (=total réelles + ordres)	465 000.00	295 500.00	295 500.00
--	------------	------------	------------

RESTES A REALISER N-1	
D 001 RESULTAT REPORTE OU ANTICIPE	
TOTAL DES DEPENSES D'INVESTISSEMENT CUMULEES (Total+RaR+Résultat)	295 500.00

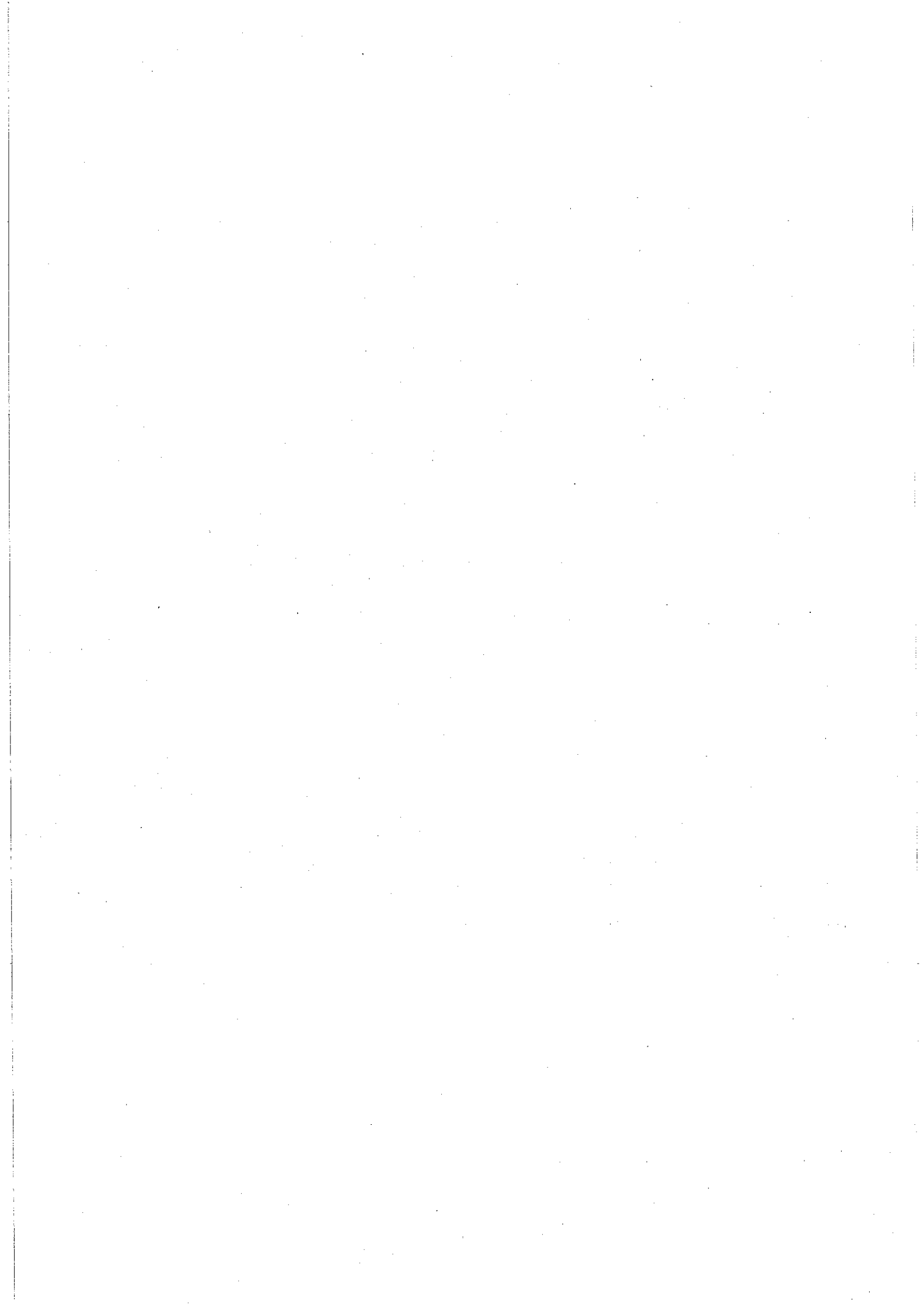

III - VOTE DU BUDGET	III
SECTION D'INVESTISSEMENT - DETAIL DES RECETTES	B2

Chap./Art.	Libellé	Budget précédent	Propositions Nouvelles	VOTE
16	EMPRUNTS ET DETTES ASSIMILEES	29 200.00	50.00	50.00
- 16 -	EMPRUNTS ET DETTES ASSIMILEES	29 200.00	50.00	50.00
1641	EMPRUNTS AUPRES DES ETABLISSEMENTS DE CREDIT EMPRUNTS EN EURO	29 200.00	50.00	50.00
TOTAL DES RECETTES D'EQUIPEMENT		29 200.00	50.00	50.00
TOTAL DES RECETTES FINANCIERES				
45821	CONVENTION AGENCE EAU RECETTES	420 000.00	294 000.00	294 000.00
TOTAL DES RECETTES D'OPERATIONS POUR COMPTE DE TIERS		420 000.00	294 000.00	294 000.00
TOTAL DES RECETTES REELLES		449 200.00	294 050.00	294 050.00

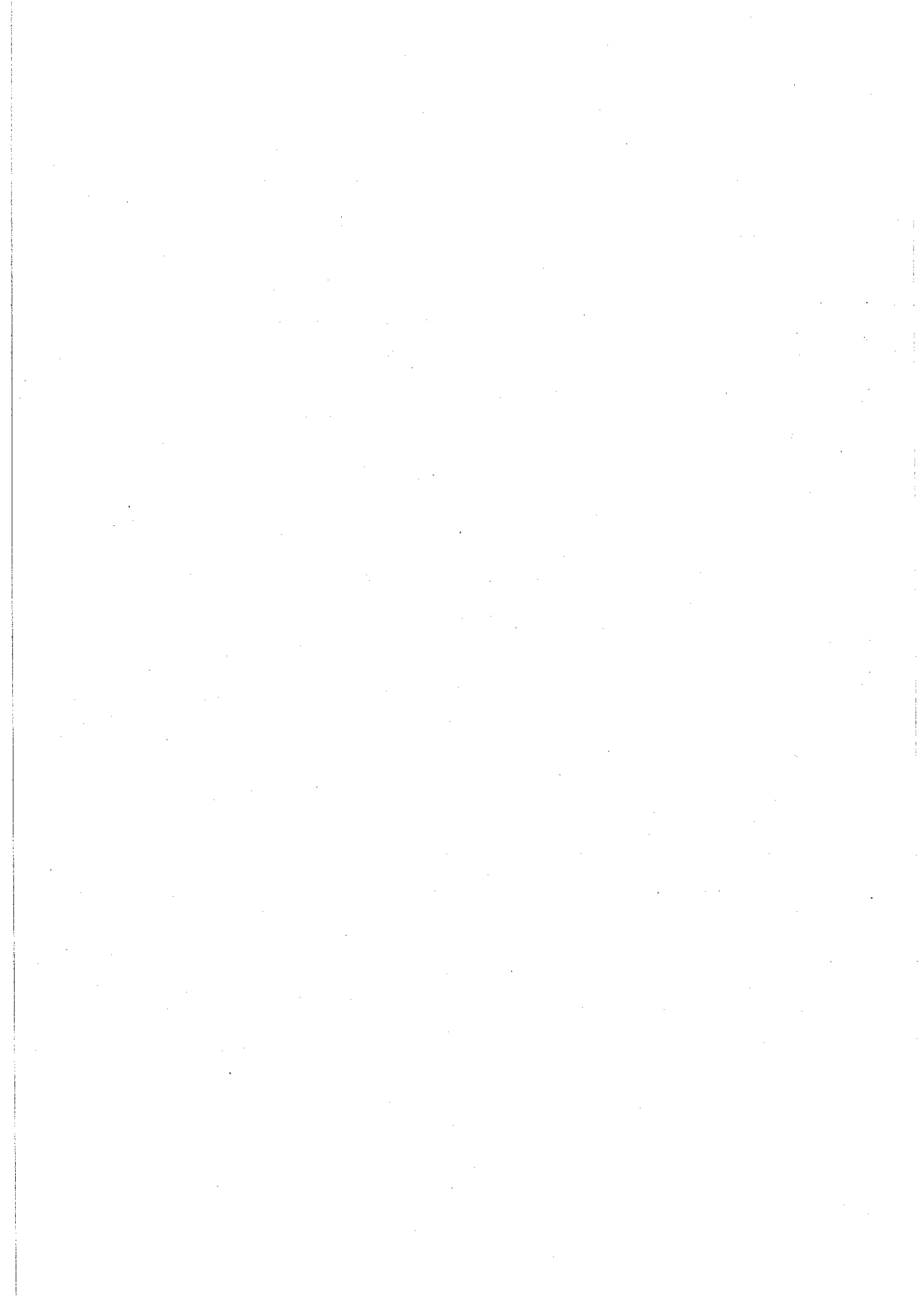

III - VOTE DU BUDGET	III
SECTION D'INVESTISSEMENT - DETAIL DES RECETTES	B2

Chap./Art.	Libellé	Budget précédent	Propositions Nouvelles	VOTE
021	Virement de la section d'exploitation	8 800.00	1 250.00	1 250.00
021	VIREMENT DE LA SECTION DE FONCTIONNEMENT	8 800.00	1 250.00	1 250.00
040	OPERATIONS D'ORDRE DE TRANSFERT ENTRE SECTIONS	7 000.00	200.00	200.00
- 28 -	AMORTISSEMENTS DES IMMOBILISATIONS	7 000.00	200.00	200.00
	AMORTISSEMENTS DES IMMOBILISATIONS CORPORELLES			
28184	AUTRES IMMOBILISATIONS CORPORELLES MOBILIER	7 000.00	200.00	200.00
TOTAL DES PRELEVEMENTS PROVENANT DE LA SECTION D'EXPLOITATION		15 800.00	1 450.00	1 450.00
TOTAL DES RECETTES D'ORDRE		15 800.00	1 450.00	1 450.00
TOTAL DES RECETTES D'INVESTISSEMENT DE L'EXERCICE (=total réelles + ordres)		465 000.00	295 500.00	295 500.00
RESTES A REALISER N-1				
R 001 RESULTAT REPORTE OU ANTICIPE				
TOTAL DES RECETTES D'INVESTISSEMENT CUMULEES (Total+RaR+Résultat)				295 500.00

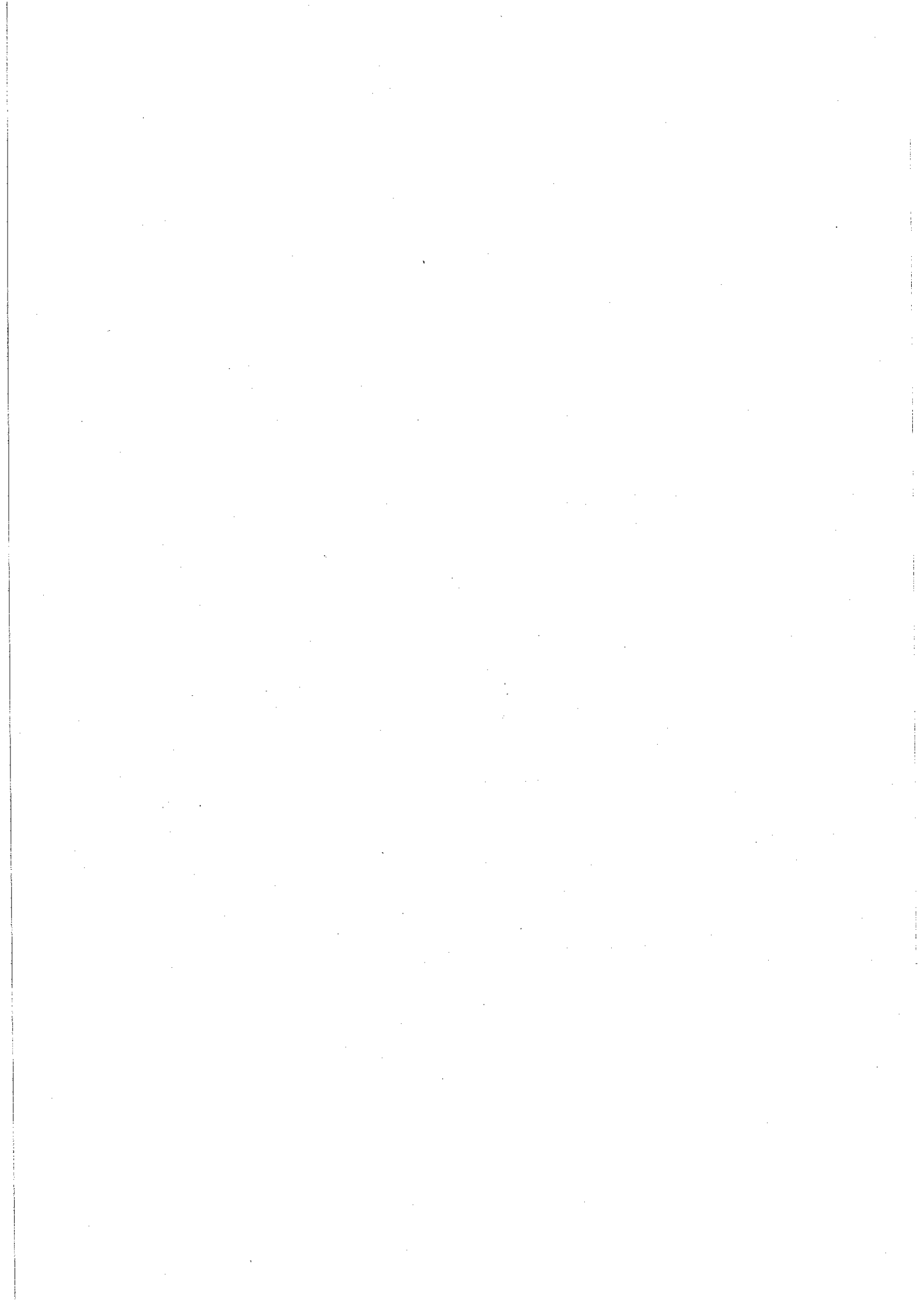

IV - ANNEXES	IV
ELEMENTS DU BILAN EQUILIBRE DES OPERATIONS FINANCIERES DEPENSES	A4.1

DETAIL DES DEPENSES

Art.	Libellé	Propositions nouvelles	VOTE
DEPENSES TOTALES A COUVRIR PAR DES RESSOURCES PROPRES = A + B			
1631	Emprunts obligataires		
1641	Emprunts en euros		
1643	Emprunts en devises		
16441	Opérations afférentes à l'emprunt		
1678	Autres emprunts et dettes		
1681	Autres emprunts		
1682	Bons à moyen terme négociables		
1687	Autres dettes		
16	Emprunts et dettes assimilées (A)		

Autres dépenses à déduire des ressources propres (B)			
10	Reprise de dotations, fonds divers et réserves		
10	Reversement de dotations, fonds divers et réserves		
139	Subvention d'investissement transférée au compte de résultat		
020	Dépenses imprévues		

	Op. de l'exercice I	Restes à réaliser en dépenses de l'exercice précédent	Solde d'exécution D001	TOTAL II
Dépenses à couvrir par des ressources propres				

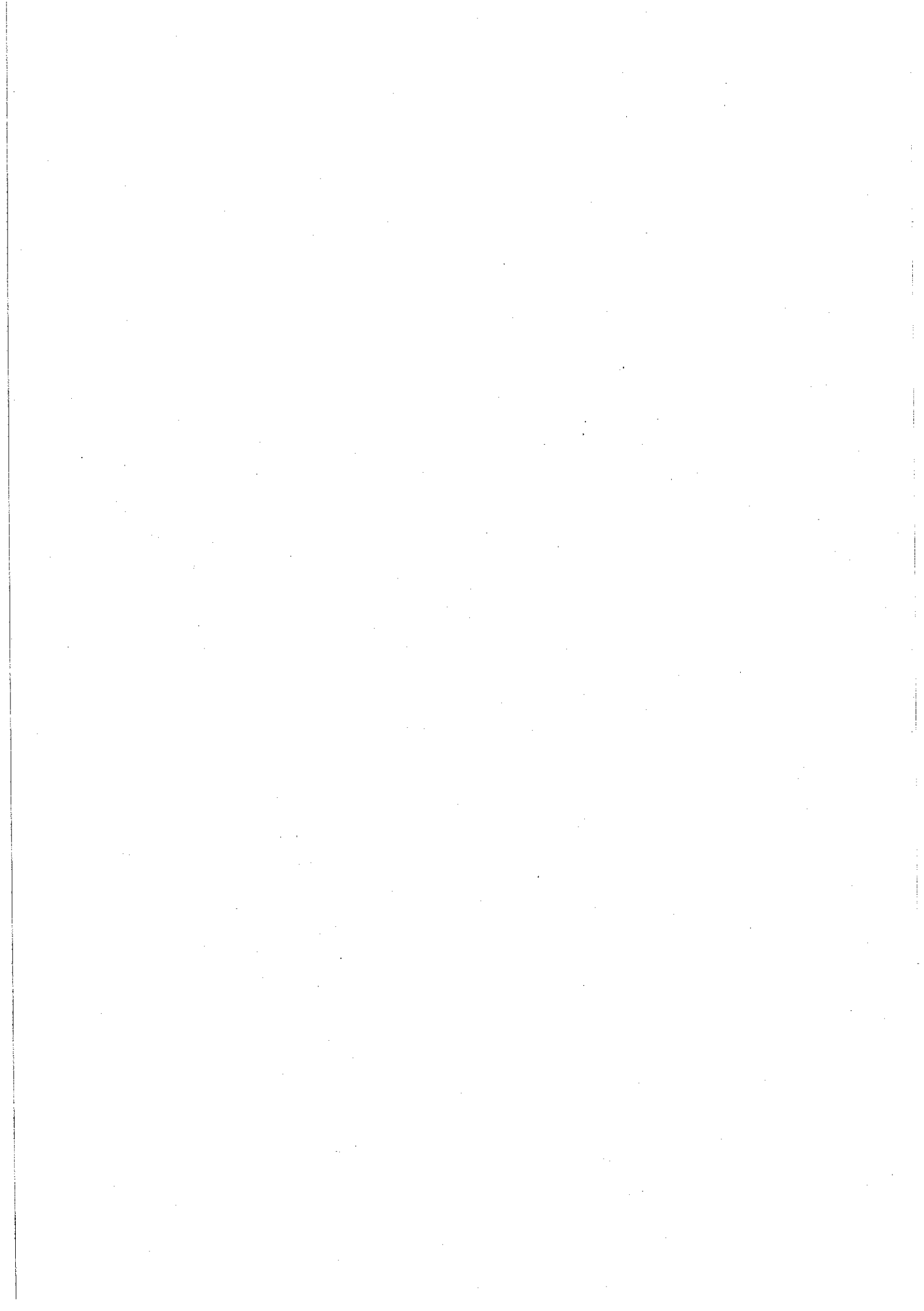

IV - ANNEXES	IV
ELEMENTS DU BILAN EQUILIBRE DES OPERATIONS FINANCIERES RECETTES	A4.2

DETAIL DES RECETTES

Art.	Libellé	Propositions nouvelles	VOTE
RECETTES (RESSOURCES PROPRES) = a + b		1 450.00	1 450.00
10222 10228	FCTVA Autres fonds Ressources propres externes de l'année (a)		
26 27	Participations et créances rattachées à des participations Autres immobilisations financières		
Ressources propres Internes de l'année (b)		1 450.00	1 450.00
15	Provisions pour risques et charges		
169	Primes de remboursement des obligations		
26	Participations et créances rattachées à des participations		
27	Autres immobilisations financières		
28 28154 28155 28184 28188	Amortissement des immobilisations MATERIEL INDUSTRIEL OUTILLAGE INDUSTRIEL MOBILIER AUTRES	200.00 200.00	200.00 200.00
29	Provisions pour dépréciation des immobilisations		
39	Provisions pour dépréciation des stocks et encours		
481	Charges à répartir sur plusieurs exercices		
021	Virement de la section de fonctionnement	1 250.00	1 250.00

	Opérations de l'exercice III	Restes à réaliser en recettes de l'exercice précédent	Solde d'exécution R001	Affectation R106	TOTAL IV
Total ressources propres disponibles	1 450.00				1 450.00

	Montant
Dépenses à couvrir par des ressources propres	II
Ressources propres disponibles	IV 1 450.00
Solde (IV - II)	V 1 450.00

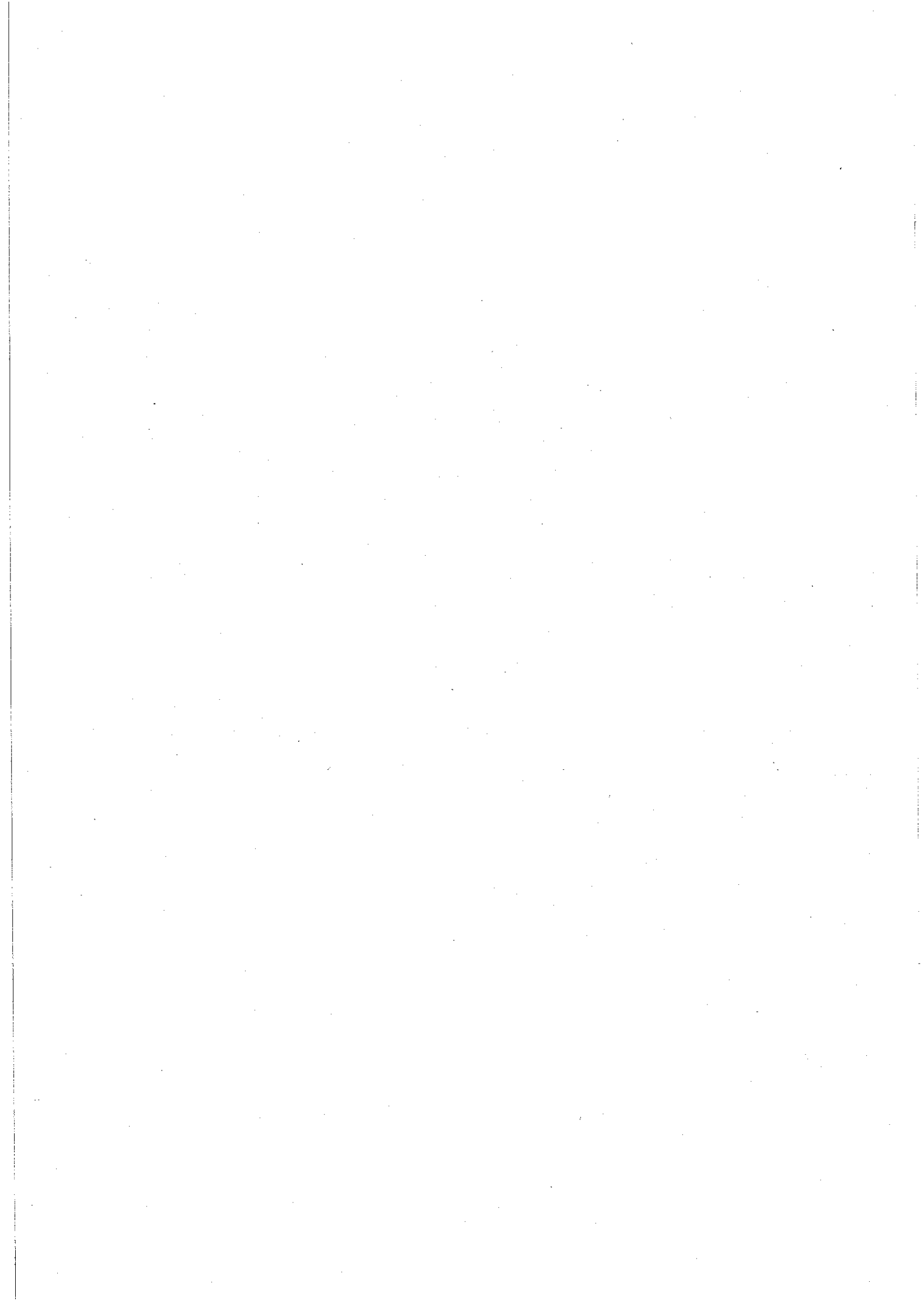

Envoyé en préfecture le 29/02/2016
 2016; en préfecture le 29/02/2016
 Affiché le 01 MARS 2016
 ID : 081-248100737-20160212-1 IV_2016-DE

IV - ANNEXES	IV
ELEMENTS DU BILAN METHODES UTILISEES POUR LES AMORTISSEMENTS	A2

PROCEDURE AMORTISSEMENT	CHOIX DU CONSEIL COMMUNAUTAIRE	Délibération du																																																												
	Seuil unitaire en deçà duquel les immobilisations de peu de valeur s'amortissent sur un an (article R.2321 du CGCT) : 600.00																																																													
	<table style="width: 100%; border: none;"> <tr> <td style="width: 60%;">Biens ou catégories de biens amortis :</td> <td style="width: 20%;">Durée :</td> <td style="width: 20%;"></td> </tr> <tr> <td>Subventions Equipement / pers. privées</td> <td>5 ans</td> <td>16/12/2014</td> </tr> <tr> <td>Subventions Equipement / pers. publiques</td> <td>15 ans</td> <td>16/12/2014</td> </tr> <tr> <td>Frais étude non suivis de réalisations</td> <td>1 ans</td> <td>16/12/2014</td> </tr> <tr> <td>Brevets amort .sur durée du privilège</td> <td>variable</td> <td>16/12/2014</td> </tr> <tr> <td>Frais R&D</td> <td>5 ans</td> <td>16/12/2014</td> </tr> <tr> <td>Logiciels - licences</td> <td>5 ans</td> <td>16/12/2014</td> </tr> <tr> <td>Matériel de bureau / informatique</td> <td>5 ans</td> <td>16/12/2014</td> </tr> <tr> <td>Autocommutateurs</td> <td>10 ans</td> <td>16/12/2014</td> </tr> <tr> <td>Mobilier de bureau</td> <td>10 ans</td> <td>16/12/2014</td> </tr> <tr> <td>Véhicules légers</td> <td>8 ans</td> <td>16/12/2014</td> </tr> <tr> <td>Motos / vélos</td> <td>5 ans</td> <td>16/12/2014</td> </tr> <tr> <td>Poids lourds et véhicules industriels</td> <td>10 ans</td> <td>16/12/2014</td> </tr> <tr> <td>Fontainerie et pompes</td> <td>5 ans</td> <td>16/12/2014</td> </tr> <tr> <td>Matériel et outillage transportable</td> <td>5 ans</td> <td>16/12/2014</td> </tr> <tr> <td>Matériel et outillage fixe</td> <td>10 ans</td> <td>16/12/2014</td> </tr> <tr> <td>Coffre-fort</td> <td>10 ans</td> <td>16/12/2014</td> </tr> <tr> <td>Bâtiments légers et abris</td> <td>10 ans</td> <td>16/12/2014</td> </tr> <tr> <td>Installations et appareils de chauffages</td> <td>10 ans</td> <td>16/12/2014</td> </tr> <tr> <td>Appareils de levage, ascenceurs</td> <td>20 ans</td> <td>16/12/2014</td> </tr> </table>	Biens ou catégories de biens amortis :	Durée :		Subventions Equipement / pers. privées	5 ans	16/12/2014	Subventions Equipement / pers. publiques	15 ans	16/12/2014	Frais étude non suivis de réalisations	1 ans	16/12/2014	Brevets amort .sur durée du privilège	variable	16/12/2014	Frais R&D	5 ans	16/12/2014	Logiciels - licences	5 ans	16/12/2014	Matériel de bureau / informatique	5 ans	16/12/2014	Autocommutateurs	10 ans	16/12/2014	Mobilier de bureau	10 ans	16/12/2014	Véhicules légers	8 ans	16/12/2014	Motos / vélos	5 ans	16/12/2014	Poids lourds et véhicules industriels	10 ans	16/12/2014	Fontainerie et pompes	5 ans	16/12/2014	Matériel et outillage transportable	5 ans	16/12/2014	Matériel et outillage fixe	10 ans	16/12/2014	Coffre-fort	10 ans	16/12/2014	Bâtiments légers et abris	10 ans	16/12/2014	Installations et appareils de chauffages	10 ans	16/12/2014	Appareils de levage, ascenceurs	20 ans	16/12/2014	
Biens ou catégories de biens amortis :	Durée :																																																													
Subventions Equipement / pers. privées	5 ans	16/12/2014																																																												
Subventions Equipement / pers. publiques	15 ans	16/12/2014																																																												
Frais étude non suivis de réalisations	1 ans	16/12/2014																																																												
Brevets amort .sur durée du privilège	variable	16/12/2014																																																												
Frais R&D	5 ans	16/12/2014																																																												
Logiciels - licences	5 ans	16/12/2014																																																												
Matériel de bureau / informatique	5 ans	16/12/2014																																																												
Autocommutateurs	10 ans	16/12/2014																																																												
Mobilier de bureau	10 ans	16/12/2014																																																												
Véhicules légers	8 ans	16/12/2014																																																												
Motos / vélos	5 ans	16/12/2014																																																												
Poids lourds et véhicules industriels	10 ans	16/12/2014																																																												
Fontainerie et pompes	5 ans	16/12/2014																																																												
Matériel et outillage transportable	5 ans	16/12/2014																																																												
Matériel et outillage fixe	10 ans	16/12/2014																																																												
Coffre-fort	10 ans	16/12/2014																																																												
Bâtiments légers et abris	10 ans	16/12/2014																																																												
Installations et appareils de chauffages	10 ans	16/12/2014																																																												
Appareils de levage, ascenceurs	20 ans	16/12/2014																																																												

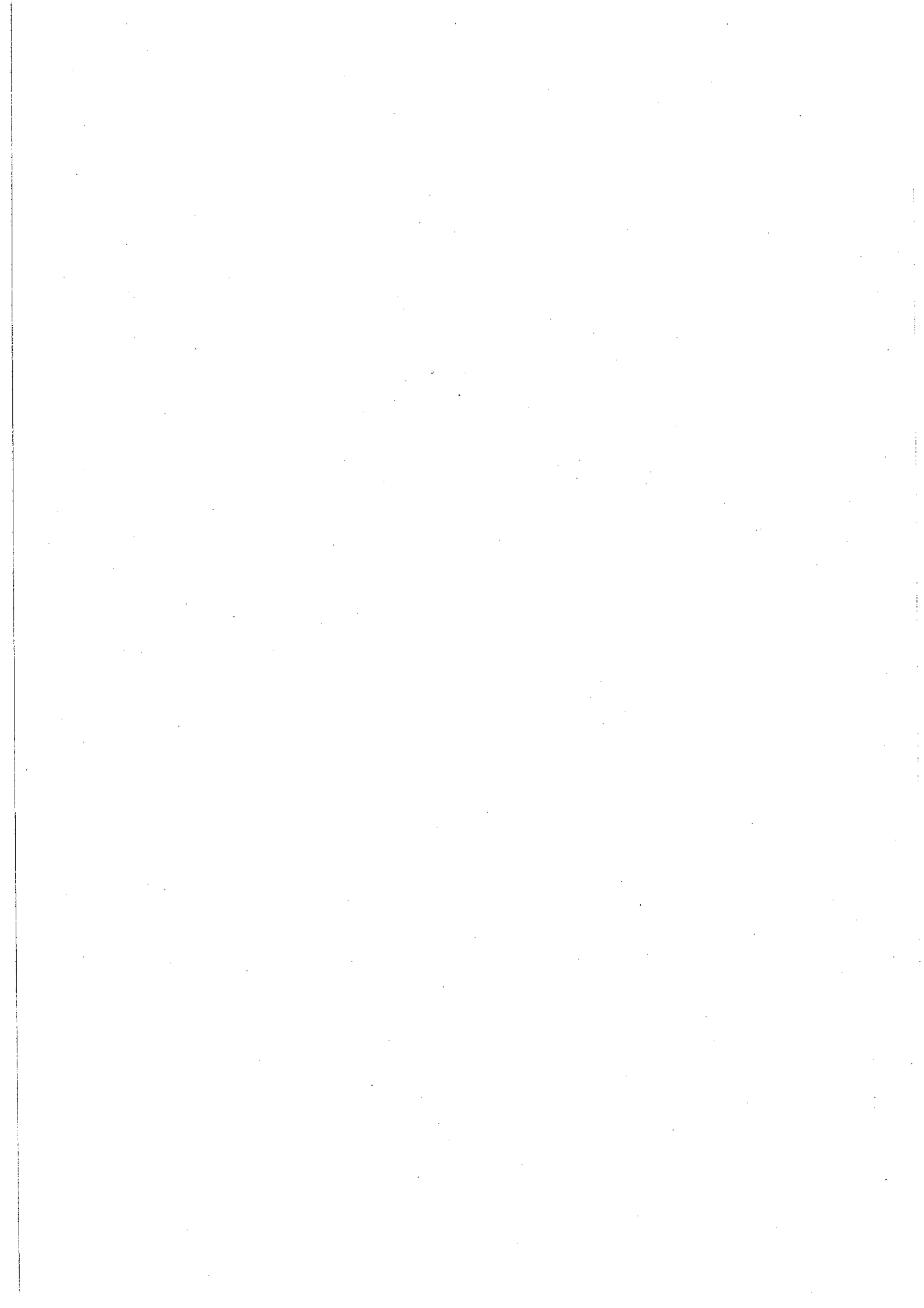

IV - ANNEXES	IV
ELEMENTS DU BILAN EQUILIBRE DES OPERATIONS FINANCIERES DEPENSES	A4.1

DETAIL DES DEPENSES

Art	Libellé	Propositions nouvelles	VOTE
DEPENSES TOTALES A COUVRIR PAR DES RESSOURCES PROPRES = A +		2 036 800.00	2 036 800.00
1631	Emprunts obligataires		
1641	Emprunts en euros	1 320 000.00	1 320 000.00
1643	Emprunts en devises		
16441	Opérations afférentes à l'emprunt		
1678	Autres emprunts et dettes		
1681	Autres emprunts		
1682	Bons à moyen terme négociables		
1687	Autres dettes	16 800.00	16 800.00
16	Emprunts et dettes assimilées (A)	1 336 800.00	1 336 800.00

	Autres dépenses à déduire des ressources propres (B)	700 000.00	700 000.00
10	Reprise de dotations, fonds divers et réserves		
10	Reversement de dotations, fonds divers et réserves		
139	Subvention d'investissement transférée au compte de résultat	700 000.00	700 000.00
020	Dépenses imprévues		

	Op. de l'exercice I	Restes à réaliser en dépenses de l'exercice précédent	Solde d'exécution D001	TOTAL II
Dépenses à couvrir par des ressources propres	2 036 800.00			2 036 800.00

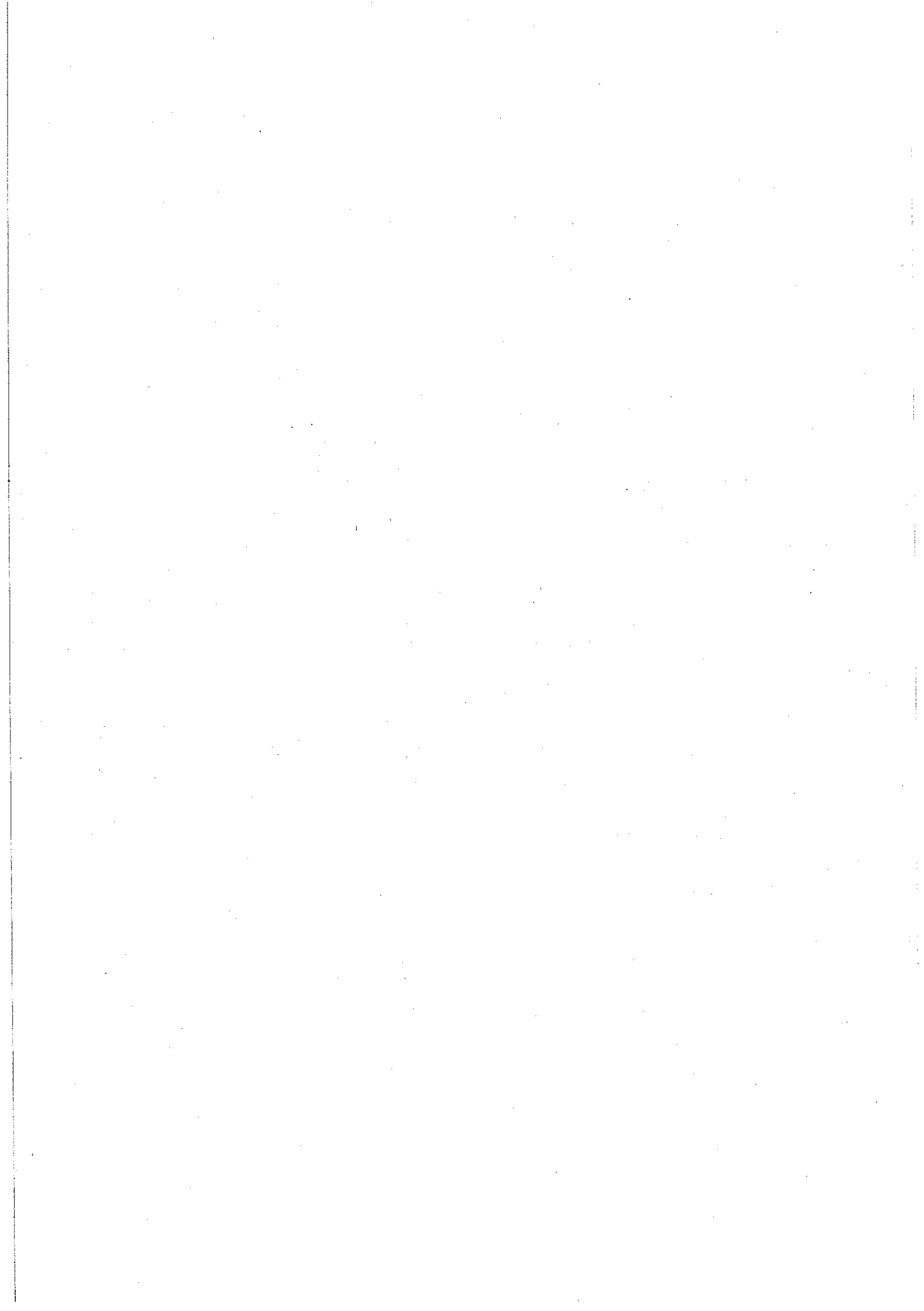

IV - ANNEXES	IV
ELEMENTS DU BILAN EQUILIBRE DES OPERATIONS FINANCIERES RECETTES	A4.2

DETAIL DES RECETTES

Art	Libellé	Propositions nouvelles	VOTE
RECETTES (RESSOURCES PROPRES) = a + b		2 786 267.00	2 786 267.00
10222 10228	FCTVA Autres fonds Ressources propres externes de l'année (a)		
26 27	Participations et créances rattachées à des participations Autres immobilisations financières		
Ressources propres internes de l'année (b)		2 786 267.00	2 786 267.00
15	Provisions pour risques et charges		
169	Primes de remboursement des obligations		
26	Participations et créances rattachées à des participations		
27	Autres immobilisations financières		
28	Amortissement des immobilisations	1 700 000.00	1 700 000.00
28031	FRAIS D'ETUDES		
2805	CONCESSIONS ET DROITS SIMILAIRES, BREVETS, ...		
281532	RESEAUX D'ASSAINISSEMENT		
28154	MATERIEL INDUSTRIEL		
28155	OUTILLAGE INDUSTRIEL		
281562	SERVICE D'ASSAINISSEMENT		
28157	AGENC. ET AMENAG. DU MATERIEL ET OUTILLAGE INDUST.		
281728	AUTRES TERRAINS		
2817311	BATIMENTS D'EXPLOITATION		
281738	AUTRES CONSTRUCTIONS		
2817532	RESEAUX D'ASSAINISSEMENT	1 700 000.00	1 700 000.00
281754	MATERIEL INDUSTRIEL		
2817562	SERVICE D'ASSAINISSEMENT		
281783	MATERIEL DE BUREAU ET INFORMATIQUE		
28181	INSTALLATIONS GENERALES, AGENCEMENTS, AMENAGEMENTS		
28182	MATERIEL DE TRANSPORT		
28183	MATERIEL DE BUREAU ET INFORMATIQUE		
28184	MOBILIER		
28188	AUTRES		
29	Provisions pour dépréciation des immobilisations		
39	Provisions pour dépréciation des stocks et encours		
481	Charges à répartir sur plusieurs exercices		
021	Virement de la section de fonctionnement	1 086 267.00	1 086 267.00

	Opérations de l'exercice III	Restes à réaliser en recettes de l'exercice précédent	Solde d'exécution R001	Affectation R106	TOTAL IV
Total ressources propres disponibles	2 786 267.00				2 786 267.00



Envoyé en préfecture le 29/02/2016
 Reçu en préfecture le 29/02/2016
 Affiché le 01 MARS 2016
 ID : 081-248100737-20160212-1_10_2016-DE

IV - ANNEXES	IV
ELEMENTS DU BILAN EQUILIBRE DES OPERATIONS FINANCIERES RECETTES	A4.2

DETAIL DES RECETTES

	Montant
Dépenses à couvrir par des ressources propres	II 2 036 800.00
Ressources propres disponibles	IV 2 786 267.00
Solde (IV - II)	V 749 467.00



COMMUNAUTE D'AGGLOMERATION DE L'ALBIGEOIS
BUDGET ANNEXE ASSAINISSEMENT NON COLLECTIF

Budget primitif 2016

Nombre de membres présents	45
Nombre de suffrages exprimés	46
VOTES : Pour	46
Contre	0
Abstentions	0

Date de convocation : 12 février 2016

Présenté par le Président,

à ALBI, le 18 février 2016

Le Président

Délibéré par l'assemblée délibérante réunie en session ordinaire

à ALBI, le 18 février 2016

Certifié exécutoire par le Président, compte tenu de la transmission en Préfecture
le 29 FFV. 2016
et de sa publication

Le Président



Philippe BONNECARRÈRE

