

Date de convocation : 18/06/2014
Nombre de délégués présents : 28
Titulaires : 21
Suppléants : 7
Votants : 28

L'An Deux Mille quatorze, le vingt-quatre juin, le Conseil Syndical du Syndicat Mixte du Schéma de Cohérence du Grand Albigeois s'est réuni à la communauté de communes du Centre Tarn à Réalmont, en séance publique, sur convocation de Madame Anne-Marie Rosé, Présidente.

Présidait la séance : Madame Anne-Marie Rosé

Secrétaire de séance : Madame Sarah LAURENS

ETAIENT PRESENTS :

Titulaires : Mesdames, Messieurs, Jean-Guy AUGE Jean-Pierre LEFLOCH, Gérard PUECH, Jean-Louis PUECH, Éric PUJOL, Serge BOURREL, Jean-Luc CANTALOUBE, Jean-Claude MADAULE, Claude OLIVIER, Claude ROQUES, Robert ROUMEGOUX, Henri VIAULES, Alain FABRE, Emile GOZE, Alain GRIMAL, Zina KORICHI CHASSAIN, Sarah LAURENS, Emmanuelle PIERRY, Muriel ROQUES-ÉTIENNE, Anne-Marie ROSÉ, Jean-Pierre SOULA,

Suppléants votants : Mesdames, Messieurs, Sandrine SANDRAL, Christian CROS, Chantal CAPELLE, Claude JULIEN, Anne-Marie LUGAN, Nadège MOGUEN, Dominique SANCHEZ,

ETAIENT EXCUSES : Mesdames, Messieurs, René CABROL, Damien CHAMAYOU, Alain SÉVERAC, Claude BOUSQUET, Serge CAPGRAS, Jean-Luc ESPITALIER, Jean-Louis FABRE, Joël MARQUÉS, Thierry VIEULES, Floriane THOMAS, Régis AMIEL, Hervé BOULADE, Isabelle CALMET, Sylvain CALS, Pierre CALVIGNAC, Jean-Paul CHAMAYOU, Bernard TROUILLET, Michèle BARRAU-SARTRES, Louis BARRET, Guy BORIES, Jean-Michel BOUAT, Gérard POUJADE, Michel TRÉBOSC, Marie Claude VABRE, Patrick BETEILLE, Philippe DE BEAULIEU, Najat DELPEYRAT, Thierry DUFOUR, Bernard GRIALOU, Éric GUILLAUMIN, Bruno LAILHEUGUE, Thierry MALLÉ, Claudine MONTELS, Émilie RAYNAL, Pierre-MARIE SENES

REÇU LE
03 JUL. 2014.
PREFECTURE DU TARN

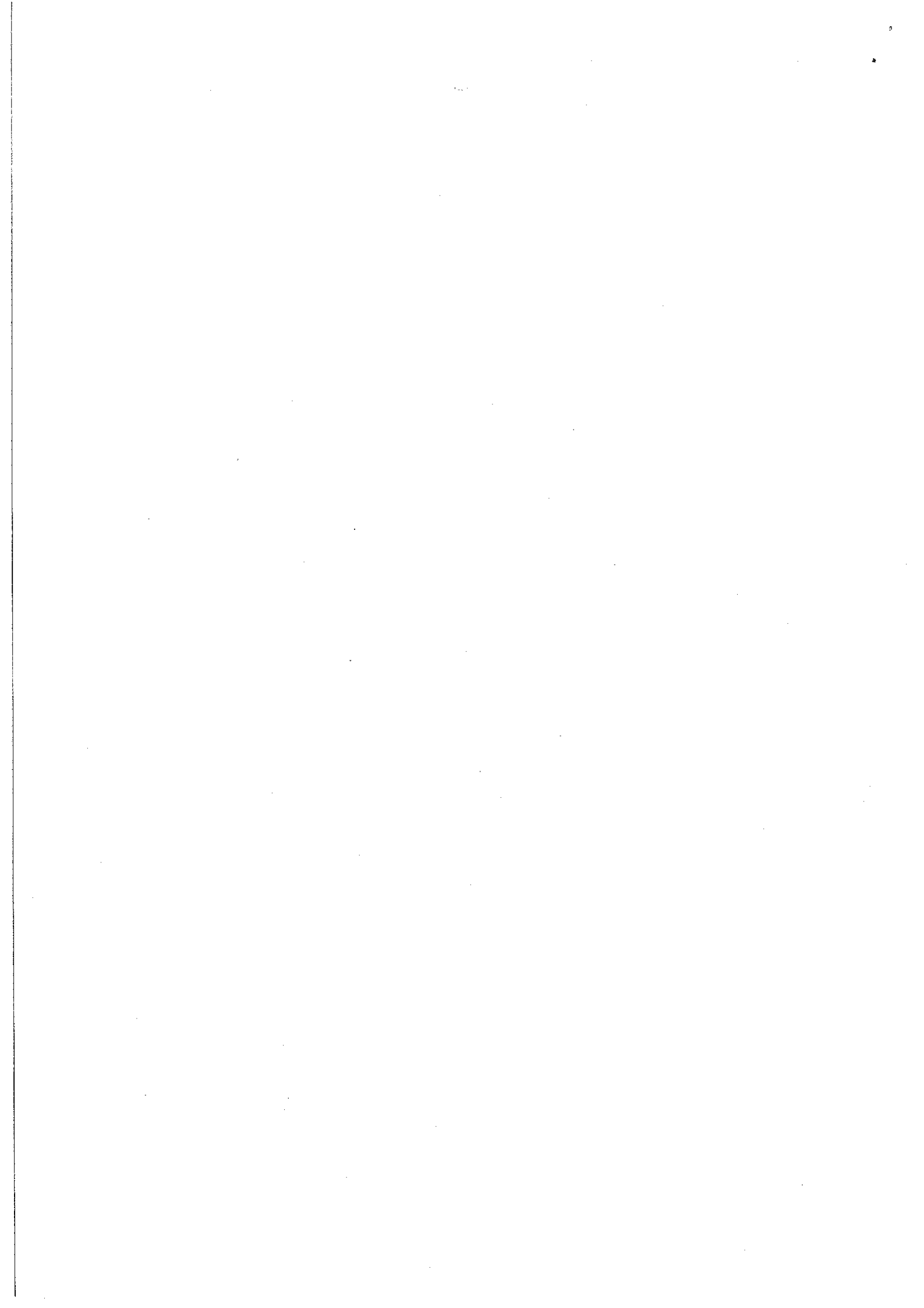

N°07/2014 : APPROBATION DU BUDGET PRIMITIF 2014 DU SYNDICAT MIXTE DU SCOT DU GRAND ALBIGEOIS

Madame Anne-Marie Rosé, Rapporteur,

Le budget primitif 2014 (présentation synthétique dans le tableau en annexe de la délibération) s'équilibre en dépenses et en recettes à **201 882,60 €** dont :

Fonctionnement = 113 460,00 €

Investissement = 88 422,60 €

Section de fonctionnement

Les recettes de fonctionnement correspondront à l'excédent de fonctionnement de l'année 2013 (27 135,94 €) aux participations des Communautés (53 850,75€) et à la reprise des subventions (3 574,00€).

Les contributions des Communautés seront appelées sur la base de la répartition suivante :

- la Communauté de Communes des **Monts d'Alban du Villefrancois**, à hauteur de 6% de la cotisation totale des collectivités nécessaire, soit **3 231 €**.
- la Communauté de Communes du **Centre Tarn**, à hauteur de 10.7% de la cotisation totale des collectivités nécessaire, soit **5 762 €**.
- la Communauté d'agglomération de **l'Albigeois**, à hauteur de 83,3% de la cotisation totale des collectivités nécessaire, soit **44 857 €**.

Les dépenses de fonctionnement s'élèveront à **113 460,00 €** et correspondront :

- à la mise à disposition des moyens humains et matériels de la C2A vers le syndicat mixte afin d'assurer le fonctionnement du syndicat, l'exercice de la compétence SCoT et la mise en œuvre du SCoT (frais de personnel et de siège), pour une année,
- aux frais liés au fonctionnement du syndicat et charges à caractère général (frais d'impression, de communication, de réception, de mission et autres fournitures administratives,...)
- à la dotation aux amortissements des études du SCoT,

Section d'investissement

Les dépenses d'investissement qui s'élèveront à **88 422,60€** correspondront à la reprise des subventions (3 574,00€) et aux frais d'études (50 000,00€ + 34 848,60€) pour modifier le SCOT selon la loi grenelle (extension périmètre, intégration document d'orientation et d'objectif, analyse consommation, TVB, qualité paysagère,). Cette dépense inscrite en 2013 est reportée sur les exercices 2014/2015

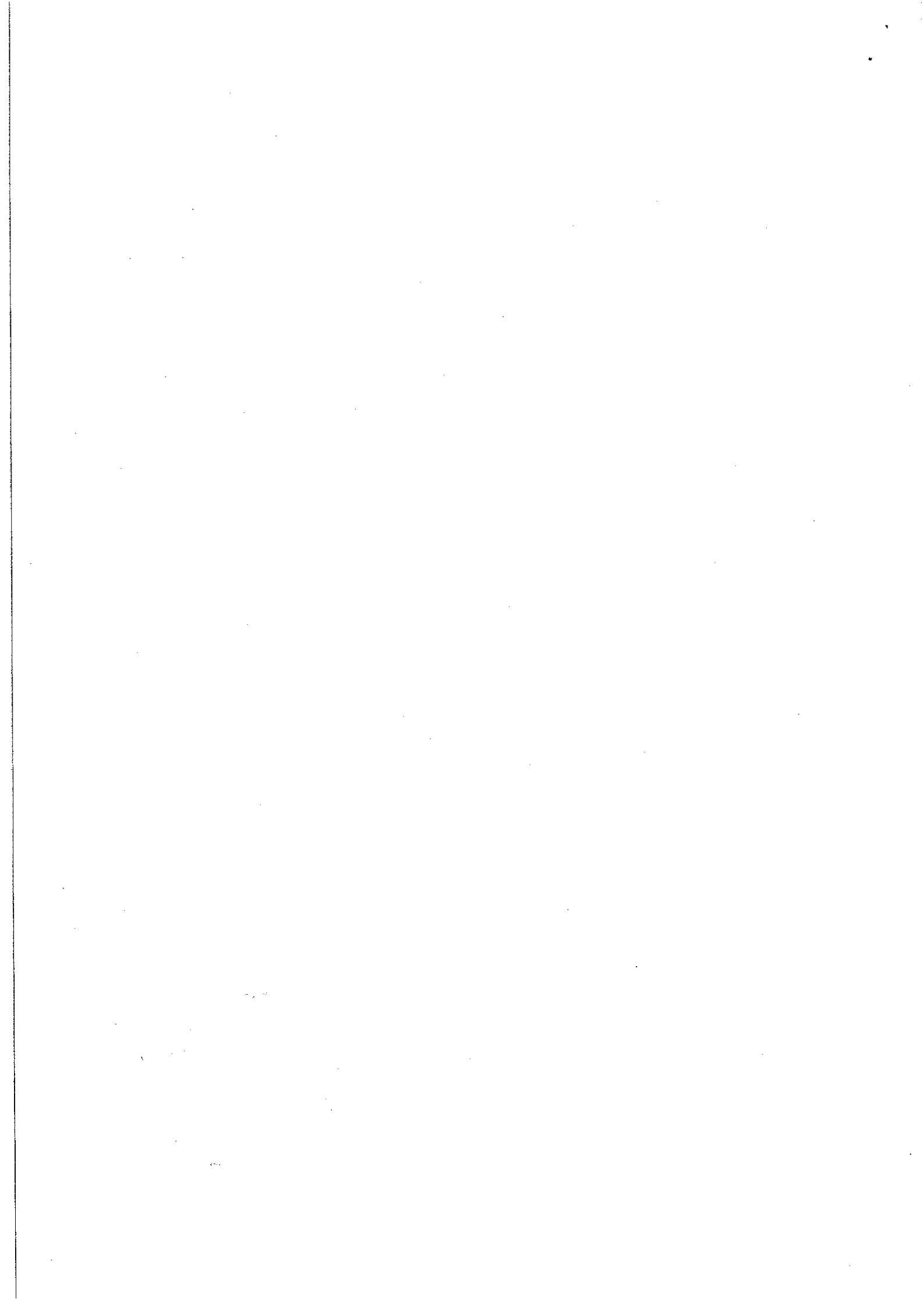

Cette section est financée par :

- les amortissements soit 20 300,00 € conformément à l'article R 2321-3 du Code général des collectivités territoriales qui dit que les documents d'urbanisme mentionnés à l'article L121-7 du code de l'urbanisme (SCoT et PLU) sont amortis sur une durée de 10 ans.
- la reprise du résultat antérieur à hauteur de 68 122,60€

Le Comité Syndical,

Ayant entendu le présent exposé,

Après en avoir délibéré à l'unanimité, le Comité :

↳ **ADOpte** le budget primitif 2014 en dépenses et en recettes à **201 882,60 € dont :**

Fonctionnement = 113 460,00 €

Investissement = 88 422,60 €

↳ **ARRETE** les participations financières des collectivités membres comme suit :

- la Communauté de Communes des **Monts d'Alban du Villefranchois**, à hauteur de 6% de la cotisation totale des collectivités nécessaires, soit **3 231 €**.
- la Communauté de Communes du **Centre Tarn**, à hauteur de 10.7% de la cotisation totale des collectivités nécessaires, soit **5 762 €**.
- la Communauté d'agglomération de **l'Albigeois**, à hauteur de 83,3% de la cotisation totale des collectivités nécessaires, soit **44 857 €**.

RESULTAT DU VOTE :

| | |
|---------------------------|----|
| <i>Suffrages exprimés</i> | 28 |
| <i>Pouvoir(s)</i> | 0 |
| <i>Majorité absolue</i> | 14 |
| <i>Votes favorables</i> | 0 |
| <i>Votes défavorables</i> | 0 |
| <i>Nuls</i> | 0 |
| <i>Abstentions</i> | 0 |

Fait et délibéré
Le 24 juin 2014
Pour extrait certifié conforme

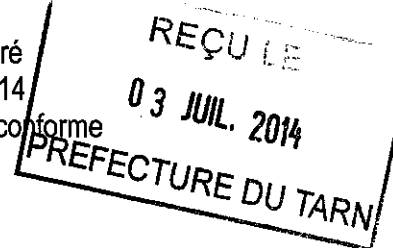

Acte rendu exécutoire
Après envoi en Préfecture
Le :
Et publication ou notification
Du :

LA PRESIDENTE,

ANNE-MARIE ROSE

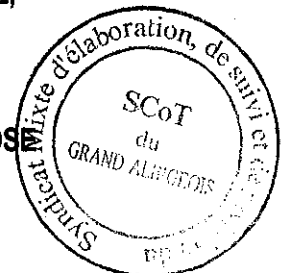

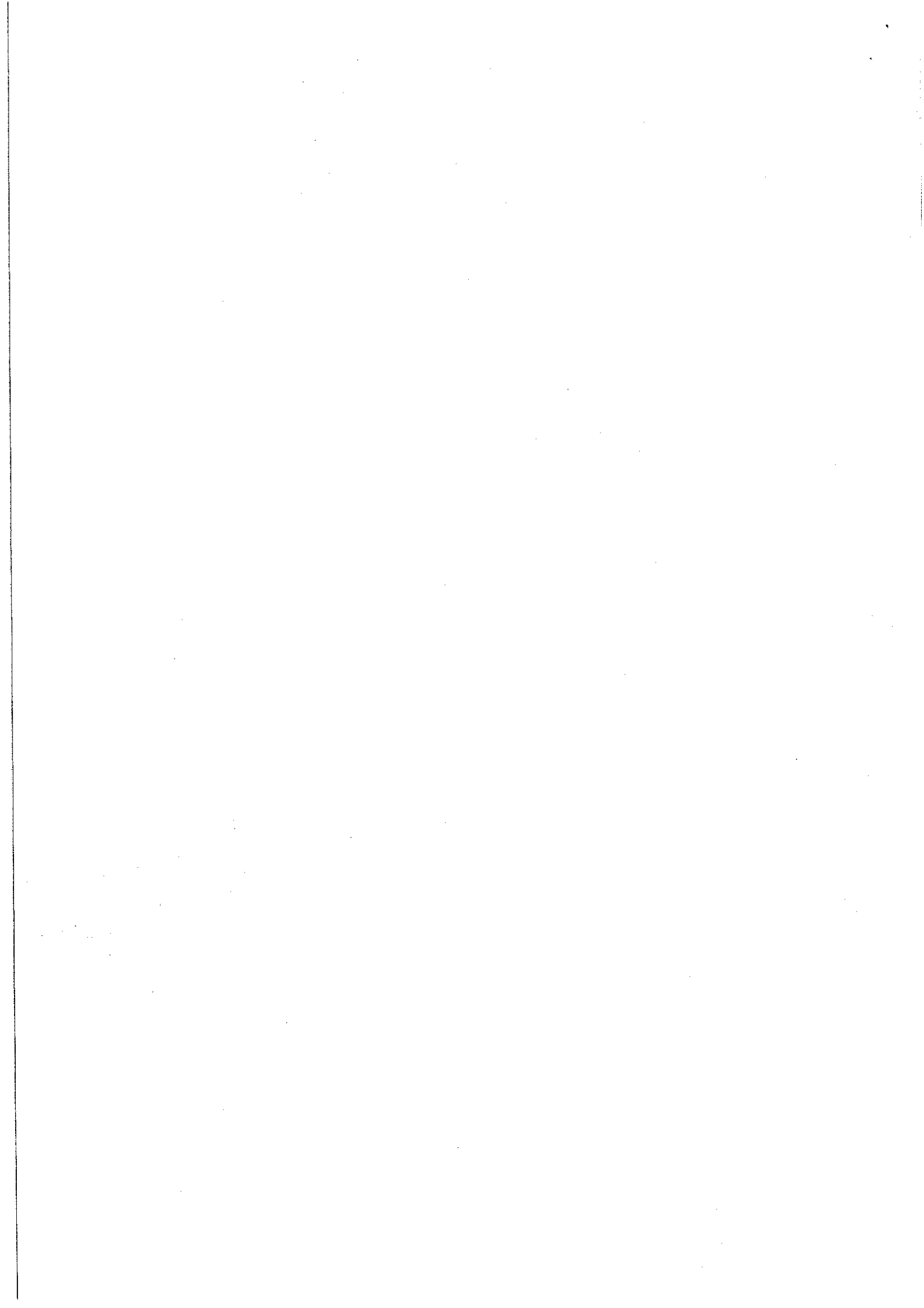

SYNDICAT MIXTE DU SCOT DU GRAND ALBIGEOIS

BUDGET PRIMITIF 2014

| | |
|-------------------------------|----|
| Nombre de membres en exercice | 32 |
| Nombre de membres présents | 28 |
| Nombre de suffrages exprimés | 28 |

| | |
|--------------|----|
| VOTES : Pour | 28 |
| Contre | 0 |
| Abstentions | 0 |

Date de convocation : 18 JUIN 2014

Présenté par la Présidente,

A SAINT-JUERY Le 24 JUIN 2014

La Présidente

Délibéré par l'assemblée délibérante réunie en session ordinaire

A SAINT-JUERY Le 24 JUIN 2014

Certifié exécutoire par la Présidente, compte tenu de la transmission en Préfecture
le
et de la publication

A SAINT-JUERY Le

REÇU LE
03 JUL. 2014
PREFECTURE DU TARN

La Présidente,



Anne-Marie ROSÉ



REPUBLIQUE FRANCAISE

COMMUNE
dont la population est de 3500 habitants et plus

SYNDICAT MIXTE DU SCOT

Numéro SIRET : 25810245800019

POSTE COMPTABLE DE TRESORERIE ALBI VILLE ET PERIPHERIE

M14

BUDGET PRIMITIF
voté par nature

BUDGET : SYNDICAT MIXTE DU SCOT

ANNEE 2014

REÇU LE
03 JUL. 2014
PREFECTURE DU TARN

SOMMAIRE

| Pages | |
|-------|--|
| | I - Informations d'ordre général A - Informations statistiques, fiscales et financières B - Modalités de vote du budget II - Présentation générale du budget A1- Vue d'ensemble - Sections A2- Vue d'ensemble - Section de fonctionnement - Chapitres A3- Vue d'ensemble - Section d'investissement - Chapitres B1- Balance générale du budget - Dépenses B2- Balance générale du budget - Recettes III - Vote du budget A1- Section de fonctionnement - Détail des dépenses A2- Section de fonctionnement - Détail des recettes B1- Section d'investissement - Détail des dépenses B2- Section d'investissement - Détail des recettes B3- Opérations d'équipement pour vote - Détail des chapitres et articles B3- Opérations d'équipement pour info - Détail des chapitres et articles |

| IV - ANNEXES | | Joint. | Ss Obj |
|--------------|--|--------|--------|
| | A - Eléments du bilan | | |
| | A1- Présentation croisée par fonction (fonctionnement) A1- Présentation croisée par fonction (investissement) A2- Etat de la dette 2.1- Détail des crédits de trésorerie 2.2- Répartition par nature de dette 2.3- Répartition des emprunts par structure de taux 2.4- Typologie de la répartition de l'encours 2.5- Détail des opérations de couverture 2.6- Remboursement anticipé d'un emprunt avec refinancement 2.7- Emprunts renégociés au cours de l'année N 2.8- Dette pour financer l'emprunt d'un autre organisme 2.9- Autres dettes A3- Méthode utilisée pour les amortissements A4- Etat des provisions A5- Etalement des provisions A6- Equilibre des opérations financières A7- Etats des dépenses, recettes services eau assainissement 1.1- Fonctionnement 1.2- Investissement A7.2- Etat de la répartition de la TEOM A8- Etat des charges transférées A9- Détail des opérations pour le compte de tiers | | |
| | B - Engagements hors bilan | | |
| | B1- Etat des engagements donnés et reçus 1.1- Etat des emprunts garantis 1.2- Calcul du ratio d'endettement relatif aux garanties d'emprunt 1.3- Etat des contrats de crédit - bail 1.4- Etat des contrats de partenariat public - privé 1.5- Etat des autres engagements donnés 1.6- Etat des engagements reçus 1.7- Subventions versées dans le cadre du vote du budget B2- Etat des autorisations de programme, crédits de paiement B3- Etat des recettes grevées d'une affectation spéciale | | |
| | C - Autres éléments d'information | | |
| | C1- Etat du personnel C2- Liste des organismes avec engagements financiers pris C3.1- Organismes auxquels adhère la commune, l'établissement C3.2- Liste des organismes des établissements publics créés C3.3- Liste des services individualisés dans un budget annexe C3.4- Liste services assujettis à la TVA non érigés en budget | | |
| | D - Décisions en matière de taux - Arrêté et signatures | | |
| | D1- Décisions en matière de taux de contributions directes D2- Arrêté et signatures | | |

| | |
|------------------------------------|----------|
| I - INFORMATIONS GENERALES | I |
| MODALITES DE VOTE DU BUDGET | B |

I - L'Assemblée délibérante a voté le présent budget par nature :

- au niveau du chapitre pour la section de fonctionnement (1).
- au niveau du chapitre pour la section d'investissement (1).
- sans les chapitres "opérations d'équipement" de l'état III-B-3 (2)
- sans vote formel sur chacun des chapitres (2)

La liste des articles spécialisés sur lesquels l'ordonnateur ne peut procéder à des virements d'article à article est la suivante :

II - En l'absence de mention au paragraphe I ci - dessus, le budget est réputé voté par chapitre et, en section d'investissement, sans chapitre de dépense "opération d'équipement".

III - Les provisions sont (2) :

- semi - budgétaires (pas d'inscription en recettes de la section d'investissement)

IV - La comparaison avec le budget précédent (cf. colonne "Pour mémoire") s'effectue par rapport au budget - cumulé - de l'exercice précédent (2).
 Si le présent budget est un budget supplémentaire, reporter le budget primitif et le cumul des décisions budgétaires en cours

V - Le présent budget a été voté (2) :

- sans reprise des résultats de l'exercice N-1.

(1) A compléter par "du chapitre" ou "de l'article".
 (2) Mention complétée ou Rayer la mention inutile

| | |
|---|-----------|
| II - PRESENTATION GENERALE DU BUDGET | II |
| VUE D'ENSEMBLE | A1 |

| FONCTIONNEMENT | | FONCTIONNEMENT | |
|---|---|----------------|------------|
| | | Dépenses | Recettes |
| VOTE | CREDITS DE FONCTIONNEMENT VOTES AU TITRE DU PRESENT BUDGET | 113 460.00 | 57 424.75 |
| + | | + | + |
| REPORTS | RESTES A REALISER (R.A.R) DE L'EXERCICE PRECEDENT | | |
| | 002 RESULTAT DE DE FONCTIONNEMENT REPORTE | | 56 035.25 |
| = | | = | = |
| TOTAL DE LA SECTION DE FONCTIONNEMENT (R.A.R + Résultat + Crédits votés) | | 113 460.00 | 113 460.00 |

| INVESTISSEMENT | | INVESTISSEMENT | |
|--|--|----------------|------------|
| | | Dépenses | Recettes |
| VOTE | CREDITS D'INVESTISSEMENT VOTES AU TITRE DU PRESENT BUDGET (y compris le compte 1068) | 88 422.60 | 20 300.00 |
| + | | + | + |
| REPORTS | RESTES A REALISER (R.A.R) DE L'EXERCICE PRECEDENT | | |
| | 001 SOLDE D'EXECUTION DE LA SECTION D'INVESTISSEMENT REPORTE | | 68 122.60 |
| = | | = | = |
| TOTAL DE LA SECTION D'INVESTISSEMENT (R.A.R + Résultat + Crédits votés) | | 88 422.60 | 88 422.60 |
| TOTAL | | | |
| TOTAL DU BUDGET | | 201 882.60 | 201 882.60 |

| | |
|--|-----------|
| II - PRESENTATION GENERALE DU BUDGET | II |
| SECTION DE FONCTIONNEMENT - CHAPITRES | A2 |

DEPENSES DE FONCTIONNEMENT

| Chap. | Libellé | Budget précédent | Restes à réaliser N-1 | Propositions nouvelles | VOTE | TOTAL (=RAR+Vote) |
|---|---|------------------|-----------------------|------------------------|------------------|-------------------|
| 011 | CHARGES A CARACTERE GENERAL | 33 060.00 | | 29 160.00 | 29 160.00 | 29 160.00 |
| 012 | CHARGES DE PERSONNEL ET FRAIS ASSIMILES | 62 500.00 | | 62 500.00 | 62 500.00 | 62 500.00 |
| 65 | AUTRES CHARGES DE GESTION COURANTE | 1 500.00 | | 1 500.00 | 1 500.00 | 1 500.00 |
| Total des dépenses de gestion courante | | 97 060.00 | | 93 160.00 | 93 160.00 | 93 160.00 |

| | | | | | | |
|---|--|-------------------|--|-------------------|-------------------|-------------------|
| Total des dépenses réelles de fonctionnement | | 97 060.00 | | 93 160.00 | 93 160.00 | 93 160.00 |
| 042 | OPERATIONS D'ORDRE DE TRANSFERT ENTRE SECTIONS | 20 300.00 | | 20 300.00 | 20 300.00 | 20 300.00 |
| Total des dépenses d'ordre de fonctionnement | | 20 300.00 | | 20 300.00 | 20 300.00 | 20 300.00 |
| TOTAL | | 117 360.00 | | 113 460.00 | 113 460.00 | 113 460.00 |

+

| | |
|---|--|
| D 002 SOLDE D'EXECUTION NEGATIF REPORTE OU ANTICIPE | |
|---|--|

=

| | |
|--|------------|
| TOTAL DES DEPENSES DE FONCTIONNEMENT CUMULEES (Total+Résultat) | 113 460.00 |
|--|------------|

RECETTES DE FONCTIONNEMENT

| Chap. | Libellé | Budget précédent | Restes à réaliser N-1 | Propositions nouvelles | VOTE | TOTAL (=RAR+Vote) |
|---|--|------------------|-----------------------|------------------------|------------------|-------------------|
| 74 | DOTATIONS, SUBVENTIONS ET PARTICIPATIONS | 84 886.69 | | 53 850.75 | 53 850.75 | 53 850.75 |
| Total des recettes de gestion courante | | 84 886.69 | | 53 850.75 | 53 850.75 | 53 850.75 |

| | | | | | | |
|---|--|------------------|--|------------------|------------------|------------------|
| Total des recettes réelles de fonctionnement | | 84 886.69 | | 53 850.75 | 53 850.75 | 53 850.75 |
| 042 | OPERATIONS D'ORDRE DE TRANSFERT ENTRE SECTIONS | 3 574.00 | | 3 574.00 | 3 574.00 | 3 574.00 |
| Total des recettes d'ordre de fonctionnement | | 3 574.00 | | 3 574.00 | 3 574.00 | 3 574.00 |
| TOTAL | | 88 460.69 | | 57 424.75 | 57 424.75 | 57 424.75 |

+

| | |
|---|--|
| R 002 SOLDE D'EXECUTION POSITIF REPORTE OU ANTICIPE | |
|---|--|

=

| | |
|--|-----------|
| TOTAL DES RECETTES DE FONCTIONNEMENT CUMULEES (Total+Résultat) | 57 424.75 |
|--|-----------|

| | |
|---|-----------|
| Pour information : AUTOFINANCEMENT PREVISIONNEL DEGAGE AU PROFIT DE LA SECTION D'INVESTISSEMENT | 16 726.00 |
|---|-----------|

| | |
|---|-----------|
| II - PRESENTATION GENERALE DU BUDGET | II |
| SECTION D'INVESTISSEMENT - CHAPITRES | A3 |

DEPENSES D'INVESTISSEMENT

| Chap. | Libellé | Budget précédent | Restes à Réaliser N-1 | Propositions nouvelles | VOTE | TOTAL (=RAR+Vote) |
|--|--|------------------|-----------------------|------------------------|-----------|-------------------|
| 20 | IMMOBILISATIONS INCORPORELLES Total des opérations d'équipement | 68 160.43 | | 84 848.60 | 84 848.60 | 84 848.60 |
| Total des dépenses d'équipement | | 68 160.43 | | 84 848.60 | 84 848.60 | 84 848.60 |

| | | | | | | |
|--|--|-----------|--|-----------|-----------|-----------|
| Total des dépenses financières | | | | | | |
| 45x1 | Total des opérations pour compte de tiers | | | | | |
| Total des dépenses réelles d'investissement | | 68 160.43 | | 84 848.60 | 84 848.60 | 84 848.60 |
| 040 | OPERATIONS D'ORDRE DE TRANSFERT ENTRE SECTIONS | 3 574.00 | | 3 574.00 | 3 574.00 | 3 574.00 |
| Total des dépenses d'ordre d'investissement | | 3 574.00 | | 3 574.00 | 3 574.00 | 3 574.00 |
| TOTAL | | 71 734.43 | | 88 422.60 | 88 422.60 | 88 422.60 |

+

| | |
|---|--|
| D 001 SOLDE D'EXECUTION NEGATIF REPORTE OU ANTICIPE | |
|---|--|

=

| | |
|---|-----------|
| TOTAL DES DEPENSES D'INVESTISSEMENT CUMULEES (Total+Résultat) | 88 422.60 |
|---|-----------|

RECETTES D'INVESTISSEMENT

| Chap. | Libellé | Budget précédent | Restes à Réaliser N-1 | Propositions nouvelles | VOTE | TOTAL (=RAR+Vote) |
|--|--|------------------|-----------------------|------------------------|-----------|-------------------|
| 040 | OPERATIONS D'ORDRE DE TRANSFERT ENTRE SECTIONS | 20 300.00 | | 20 300.00 | 20 300.00 | 20 300.00 |
| Total des recettes d'ordre d'investissement | | 20 300.00 | | 20 300.00 | 20 300.00 | 20 300.00 |
| TOTAL | | 20 300.00 | | 20 300.00 | 20 300.00 | 20 300.00 |

+

| | |
|---|--|
| R 001 SOLDE D'EXECUTION POSITIF REPORTE OU ANTICIPE | |
|---|--|

=

| | |
|---|-----------|
| TOTAL DES RECETTES D'INVESTISSEMENT CUMULEES (Total+Résultat) | 20 300.00 |
|---|-----------|

| | |
|---|-----------|
| Pour information : AUTOFINANCEMENT PREVISIONNEL DEGAGE PAR LA SECTION DE FONCTIONNEMENT | 16 726.00 |
|---|-----------|

| | |
|---|-----------|
| II - PRESENTATION GENERALE DU BUDGET | II |
| BALANCE GENERALE DU BUDGET | B1 |

1 - DEPENSES (du présent budget + Restes à réaliser)

| | FONCTIONNEMENT | Opérations Réelles | Opérations d'ordre | TOTAL |
|---|--|--------------------|--------------------|-------------------|
| 011 | CHARGES A CARACTERE GENERAL | 29 160.00 | | 29 160.00 |
| 012 | CHARGES DE PERSONNEL ET FRAIS ASSIMILES | 62 500.00 | | 62 500.00 |
| 65 | AUTRES CHARGES DE GESTION COURANTE | 1 500.00 | | 1 500.00 |
| 68 | Dotations aux amortissements et provisions | | 20 300.00 | 20 300.00 |
| Dépenses de fonctionnement - Total | | 93 160.00 | 20 300.00 | 113 460.00 |

+

| | |
|---|--|
| D 002 RESULTAT REPORTE OU ANTICIPE | |
|---|--|

=

| | |
|--|-------------------|
| TOTAL DES DEPENSES DE FONCTIONNEMENT CUMULEES | 113 460.00 |
|--|-------------------|

| | INVESTISSEMENT | Opérations Réelles | Opérations d'ordre | TOTAL |
|--|---|--------------------|--------------------|------------------|
| 13 | SUBVENTIONS D'INVESTISSEMENT | | 3 574.00 | 3 574.00 |
| 20 | IMMOBILISATIONS INCORPORELLES (hors opérations) | 84 848.60 | | 84 848.60 |
| Dépenses d'investissement - Total | | 84 848.60 | 3 574.00 | 88 422.60 |

+

| | |
|---|--|
| D 001 RESULTAT REPORTE OU ANTICIPE | |
|---|--|

=

| | |
|---|------------------|
| TOTAL DES DEPENSES D'INVESTISSEMENT CUMULEES | 88 422.60 |
|---|------------------|

| | |
|---|-----------|
| II - PRESENTATION GENERALE DU BUDGET | II |
| BALANCE GENERALE DU BUDGET | B2 |

2 - RECETTES (du présent budget + Restes à réaliser)

| | FONCTIONNEMENT | Opérations Réelles | Opérations d'ordre | TOTAL |
|----|--|--------------------|--------------------|-----------|
| 74 | DOTATIONS, SUBVENTIONS ET PARTICIPATIONS PRODUITS EXCEPTIONNELS | 53 850.75 | | 53 850.75 |
| 77 | | | 3 574.00 | 3 574.00 |
| | Recettes de fonctionnement - Total | 53 850.75 | 3 574.00 | 57 424.75 |

+

| | |
|---|-----------|
| R 002 RESULTAT REPORTE OU ANTICIPE | 56 035.25 |
|---|-----------|

=

| | |
|--|------------|
| TOTAL DES RECETTES DE FONCTIONNEMENT CUMULEES | 113 460.00 |
|--|------------|

| | INVESTISSEMENT | Opérations Réelles | Opérations d'ordre | TOTAL |
|----|--|--------------------|--------------------|-----------|
| 28 | AMORTISSEMENTS DES IMMOBILISATIONS | | 20 300.00 | 20 300.00 |
| | Recettes d'investissement - Total | | 20 300.00 | 20 300.00 |

+

| | |
|---|-----------|
| R 001 RESULTAT REPORTE OU ANTICIPE | 68 122.60 |
|---|-----------|

+

| | |
|-----------------------------------|--|
| AFFECTATION AU COMPTE 1068 | |
|-----------------------------------|--|

=

| | |
|---|-----------|
| TOTAL DES RECETTES D'INVESTISSEMENT CUMULEES | 88 422.60 |
|---|-----------|

SECTION DE FONCTIONNEMENT

| | |
|--|------------|
| III - VOTE DU BUDGET | III |
| SECTION DE FONCTIONNEMENT - DETAIL DES DEPENSES | A1 |

| Chap./Art. | Libellé | Budget précédent | Propositions nouvelles | VOTE |
|---|--|--|--|--|
| 011 | CHARGES A CARACTERE GENERAL | 33 060.00 | 29 160.00 | 29 160.00 |
| - 60 - 60623 6064 | ACHATS ET VARIATIONS DES STOCKS ALIMENTATION FOURNITURES ADMINISTRATIVES | 300.00 100.00 200.00 | 300.00 100.00 200.00 | 300.00 100.00 200.00 |
| - 61 - 611 6182 6188 | SERVICES EXTERIEURS CONTRATS DE PRESTATIONS DE SERVICES DOCUMENTATION GENERALE ET TECHNIQUE AUTRES FRAIS DIVERS | 860.00 60.00 300.00 500.00 | 860.00 60.00 300.00 500.00 | 860.00 60.00 300.00 500.00 |
| - 62 - 6226 6231 6236 6241 6251 6256 6257 6281 62878 6288 | AUTRES SERVICES EXTERIEURS HONORAIRES ANNONCES ET INSERTIONS CATALOGUES ET IMPRIMES TRANSPORTS DE BIENS VOYAGES ET DEPLACEMENTS MISSIONS RECEPTIONS CONCOURS DIVERS (COTISATIONS ...) A D'AUTRES ORGANISMES AUTRES SERVICES EXTERIEURS | 31 900.00 3 000.00 1 500.00 4 000.00 1 400.00 22 000.00 | 28 000.00 1 500.00 1 500.00 500.00 100.00 1 000.00 22 000.00 | 28 000.00 1 500.00 1 500.00 500.00 100.00 1 000.00 22 000.00 |
| 012 | CHARGES DE PERSONNEL ET FRAIS ASSIMILES | 62 500.00 | 62 500.00 | 62 500.00 |
| - 62 - 6218 | AUTRES SERVICES EXTERIEURS AUTRE PERSONNEL EXTERIEUR | 62 500.00 62 500.00 | 62 500.00 62 500.00 | 62 500.00 62 500.00 |
| 65 | AUTRES CHARGES DE GESTION COURANTE | 1 500.00 | 1 500.00 | 1 500.00 |
| - 65 - 6532 | AUTRES CHARGES DE GESTION COURANTE FRAIS DE MISSION | 1 500.00 1 500.00 | 1 500.00 1 500.00 | 1 500.00 1 500.00 |
| TOTAL DES DEPENSES DE GESTION DES SERVICES (a)=011+012+014+65+656 | | 97 060.00 | 93 160.00 | 93 160.00 |
| TOTAL DES DEPENSES REELLES (r)=(a)+66+67+68+022 | | 97 060.00 | 93 160.00 | 93 160.00 |

| | |
|--|------------|
| III - VOTE DU BUDGET | III |
| SECTION DE FONCTIONNEMENT - DETAIL DES DEPENSES | A1 |

| Chap./Art. | Libellé | Budget précédent | Propositions nouvelles | VOTE |
|--|--|------------------------|------------------------|------------------------|
| 042 | OPERATIONS D'ORDRE DE TRANSFERT ENTRE SECTIONS | 20 300.00 | 20 300.00 | 20 300.00 |
| - 68 - 6811 | DOTATIONS AUX AMORTISSEMENTS ET PROVISIONS DAP - IMMO. INCORPORELLES ET CORPORELLES | | | |
| - 68 - 6811 | DOTATIONS AUX AMORTISSEMENTS ET PROVISIONS DAP - IMMO. INCORPORELLES ET CORPORELLES | 20 300.00 20 300.00 | 20 300.00 20 300.00 | 20 300.00 20 300.00 |
| TOTAL DES PRELEVEMENTS AU PROFIT DE LA SECTION D'INVESTISSEMENT | | 20 300.00 | 20 300.00 | 20 300.00 |
| TOTAL DES DEPENSES D'ORDRE | | 20 300.00 | 20 300.00 | 20 300.00 |

| | | | |
|---|-------------------|-------------------|-------------------|
| TOTAL DES DEPENSES DE FONCTIONNEMENT DE L'EXERCICE (=total réelles + ordres) | 117 360.00 | 113 460.00 | 113 460.00 |
|---|-------------------|-------------------|-------------------|

| | |
|---|-------------------|
| RESTES A REALISER N-1 | |
| D 002 RESULTAT REPORTE OU ANTICIPE | |
| TOTAL DES DEPENSES DE FONCTIONNEMENT CUMULEES (Total+RaR+Résultat) | 113 460.00 |

Détail du calcul des ICNE au compte 66112

| | |
|------------------------------------|--|
| Montant des ICNE de l'exercice | |
| Montant des ICNE de l'exercice N-1 | |
| = Différence ICNE N - ICNE N-1 | |

| | |
|--|------------|
| III - VOTE DU BUDGET | III |
| SECTION DE FONCTIONNEMENT - DETAIL DES RECETTES | A2 |

| Chap./Art. | Libellé | Budget précédent | Propositions nouvelles | VOTE |
|--|--|------------------|------------------------|-----------|
| 74 | DOTATIONS, SUBVENTIONS ET PARTICIPATIONS | 84 886.69 | 53 850.75 | 53 850.75 |
| - 74 - 746 | DOTATIONS ET PARTICIPATIONS DOTATION GENERALE DE DECENTRALISATION | 84 886.69 | 53 850.75 | 53 850.75 |
| 74718 | AUTRES | | | |
| 7475 | GROUPEMENTS DE COLLECTIVITES | | | |
| 74758 | AUTRES GROUPEMENTS | 84 886.69 | 53 850.75 | 53 850.75 |
| TOTAL DES RECETTES DE GESTION DES SERVICES (a)=70+73+74+75+013 | | 84 886.69 | 53 850.75 | 53 850.75 |
| TOTAL DES RECETTES REELLES (r)=(a)+76+77+78 | | 84 886.69 | 53 850.75 | 53 850.75 |

| | |
|--|------------|
| III - VOTE DU BUDGET | III |
| SECTION DE FONCTIONNEMENT - DETAIL DES RECETTES | A2 |

| Chap./Art. | Libellé | Budget précédent | Propositions nouvelles | VOTE |
|-----------------------------------|--|----------------------|------------------------|----------------------|
| 042 | OPERATIONS D'ORDRE DE TRANSFERT ENTRE SECTIONS | 3 574.00 | 3 574.00 | 3 574.00 |
| - 77 - 777 | PRODUITS EXCEPTIONNELS QUOTE PART SUBV. D'INVEST. TRANSF. Cpte DE RESULTA | | | |
| - 77 - 777 | PRODUITS EXCEPTIONNELS QUOTE PART SUBV. D'INVEST. TRANSF. Cpte DE RESULTA | 3 574.00 3 574.00 | 3 574.00 3 574.00 | 3 574.00 3 574.00 |
| TOTAL DES RECETTES D'ORDRE | | 3 574.00 | 3 574.00 | 3 574.00 |

| | | | |
|---|------------------|------------------|------------------|
| TOTAL DES RECETTES DE FONCTIONNEMENT DE L'EXERCICE (=total réelles + ordres) | 88 460.69 | 57 424.75 | 57 424.75 |
|---|------------------|------------------|------------------|

| RESTES A REALISER N-1 | | |
|---|--|-------------------|
| R 002 RESULTAT REPORTE OU ANTICIPE | | 56 035.25 |
| TOTAL DES RECETTES DE FONCTIONNEMENT CUMULEES (Total+RaR+Résultat) | | 113 460.00 |

Détail du calcul des ICNE au compte 7622

| | |
|------------------------------------|--|
| Montant des ICNE de l'exercice | |
| Montant des ICNE de l'exercice N-1 | |
| = Différence ICNE N - ICNE N-1 | |

SECTION D'INVESTISSEMENT

| | |
|---|------------|
| III - VOTE DU BUDGET | III |
| SECTION D'INVESTISSEMENT - DETAIL DES DEPENSES | B1 |

| Chap./Art. | Libellé | Budget précédent | Propositions nouvelles | VOTE |
|---|--|------------------|------------------------|------------------|
| 20 | IMMOBILISATIONS INCORPORELLES | 68 160.43 | 84 848.60 | 84 848.60 |
| - 20 - 202 | IMMOBILISATIONS INCORPORELLES | 68 160.43 | 84 848.60 | 84 848.60 |
| 2031 | FRAIS LIES A LA REAL.DES DOCS D'URBA,NUM DU CADAST | 50 000.00 | 50 000.00 | 50 000.00 |
| | FRAIS D'ETUDES | 18 160.43 | 34 848.60 | 34 848.60 |
| TOTAL DES DEPENSES D'EQUIPEMENT | | 68 160.43 | 84 848.60 | 84 848.60 |
| TOTAL DES DEPENSES FINANCIERES | | | | |
| TOTAL DES DEPENSES D'OPERATIONS POUR COMPTE DE TIERS | | | | |
| TOTAL DES DEPENSES REELLES | | 68 160.43 | 84 848.60 | 84 848.60 |

| | |
|---|------------|
| III - VOTE DU BUDGET | III |
| SECTION D'INVESTISSEMENT - DETAIL DES DEPENSES | B1 |

| Chap./Art. | Libellé | Budget précédent | Propositions nouvelles | VOTE |
|--|--|----------------------|------------------------|----------------------|
| 040 | OPERATIONS D'ORDRE DE TRANSFERT ENTRE SECTIONS | 3 574.00 | 3 574.00 | 3 574.00 |
| <i>Reprises sur autofinancement antérieur</i> | | 3 574.00 | 3 574.00 | 3 574.00 |
| - 13 - 13911 | SUBVENTIONS D'INVESTISSEMENT ETAT ET ETABLISSEMENTS NATIONAUX | | | |
| - 13 - 13911 | SUBVENTIONS D'INVESTISSEMENT ETAT ET ETABLISSEMENTS NATIONAUX | 3 574.00 3 574.00 | 3 574.00 3 574.00 | 3 574.00 3 574.00 |
| <i>Charges transférées</i> | | | | |
| TOTAL DES DEPENSES D'ORDRE | | 3 574.00 | 3 574.00 | 3 574.00 |
| TOTAL DES DEPENSES D'INVESTISSEMENT DE L'EXERCICE (=total réelles + ordres) | | 71 734.43 | 88 422.60 | 88 422.60 |
| RESTES A REALISER N-1 | | | | |
| D 001 RESULTAT REPORTE OU ANTICIPE | | | | |
| TOTAL DES DÉPENSES D'INVESTISSEMENT CUMULEES (Total+RaR+Résultat) | | | | 88 422.60 |

| | |
|---|------------|
| III - VOTE DU BUDGET | III |
| SECTION D'INVESTISSEMENT - DETAIL DES RECETTES | B2 |

| Chap./Art. | Libellé | Budget précédent | Propositions nouvelles | VOTE |
|------------|---|------------------|------------------------|------|
| | | | | |
| | TOTAL DES RECETTES D'EQUIPEMENT | | | |
| | | | | |
| | TOTAL DES RECETTES FINANCIERES | | | |
| | | | | |
| | TOTAL DES RECETTES D'OPERATIONS POUR COMPTE DE TIERS | | | |
| | | | | |
| | TOTAL DES RECETTES REELLES | | | |

| | |
|---|------------|
| III - VOTE DU BUDGET | III |
| SECTION D'INVESTISSEMENT - DETAIL DES RECETTES | B2 |

| Chap./Art. | Libellé | Budget précédent | Propositions nouvelles | VOTE |
|---|--|------------------|------------------------|-----------|
| 040 | OPERATIONS D'ORDRE DE TRANSFERT ENTRE SECTIONS | 20 300.00 | 20 300.00 | 20 300.00 |
| - 28 - 2802 | AMORTISSEMENTS DES IMMOBILISATIONS | 20 300.00 | | |
| 28031 | FRAIS LIES A LA REAL.DES DOCS D'URBA,NUM DU CADAST | 19 750.00 | | |
| 28033 | FRAIS D'ETUDES | 370.00 | | |
| | FRAIS D'INSERTION | 180.00 | | |
| - 28 - 2802 | AMORTISSEMENTS DES IMMOBILISATIONS | | 20 300.00 | 20 300.00 |
| 28031 | FRAIS LIES A LA REAL.DES DOCS D'URBA,NUM DU CADAST | | 19 750.00 | 19 750.00 |
| 28033 | FRAIS D'ETUDES | | 370.00 | 370.00 |
| | FRAIS D'INSERTION | | 180.00 | 180.00 |
| TOTAL DES PRELEVEMENTS PROVENANT DE LA SECTION DE FONCTIONNEMENT | | | 20 300.00 | 20 300.00 |
| TOTAL DES RECETTES D'ORDRE | | | 20 300.00 | 20 300.00 |
| TOTAL DES RECETTES D'INVESTISSEMENT DE L'EXERCICE (=total réelles + ordres) | | 20 300.00 | 20 300.00 | 20 300.00 |
| RESTES A REALISER N-1 | | | | |
| R 001 RESULTAT REPORTE OU ANTICIPE | | | | 68 122.60 |
| TOTAL DES RECETTES D'INVESTISSEMENT CUMULEES (Total+RaR+Résultat) | | | | 88 422.60 |

| | |
|---|-----------|
| IV - ANNEXES | IV |
| PRESENTATION CROISEE PAR FONCTION - VUE D'ENSEMBLE | A1 |

FONCTIONNEMENT

| No | Libellé | TOTAL | Non ventilables 01 | 0 SCES GENERAUX ADM.PUBLIQUES LOCALES |
|-----------------|------------------------------|------------|-----------------------|--|
| DEPENSES | | | | |
| | Total dépenses de l'exercice | 113 460.00 | 20 300.00 | 93 160.00 |
| | RAR N-1 et reports | | | |
| | Total cumulé dépenses | 113 460.00 | 20 300.00 | 93 160.00 |
| RECETTES | | | | |
| | Total recettes de l'exercice | 57 424.75 | 3 574.00 | 53 850.75 |
| | RAR N-1 et reports | 56 035.25 | 56 035.25 | |
| | Total cumulé recettes | 113 460.00 | 59 609.25 | 53 850.75 |

| | |
|---|-----------|
| IV - ANNEXES | IV |
| PRESENTATION CROISEE PAR FONCTION - VUE D'ENSEMBLE | A1 |

FONCTIONNEMENT

| No | Libellé | TOTAL | Non ventilables 01 | 0 SCES GENERAUX ADM.PUBLIQUES LOCALES |
|-----------------------|--|-------------------|-----------------------|--|
| Total dépenses | | 113 460.00 | 20 300.00 | 93 160.00 |
| Dépenses réelles | | 93 160.00 | | 93 160.00 |
| 011 | CHARGES A CARACTERE GENERAL | 29 160.00 | | 29 160.00 |
| 012 | CHARGES DE PERSONNEL ET FRAIS ASSIMILES | 62 500.00 | | 62 500.00 |
| 042 | OPERATIONS D'ORDRE DE TRANSFERT ENTRE SE | | | |
| 65 | AUTRES CHARGES DE GESTION COURANTE | 1 500.00 | | 1 500.00 |
| Dépenses d'ordre | | 20 300.00 | 20 300.00 | |
| 042 | OPERATIONS D'ORDRE DE TRANSFERT ENTRE SE | 20 300.00 | 20 300.00 | |
| Total recettes | | 57 424.75 | 3 574.00 | 53 850.75 |
| Recettes réelles | | 53 850.75 | | 53 850.75 |
| 042 | OPERATIONS D'ORDRE DE TRANSFERT ENTRE SE | | | |
| 74 | DOTATIONS, SUBVENTIONS ET PARTICIPATIONS | 53 850.75 | | 53 850.75 |
| Recettes d'ordre | | 3 574.00 | 3 574.00 | |
| 042 | OPERATIONS D'ORDRE DE TRANSFERT ENTRE SE | 3 574.00 | 3 574.00 | |

| | |
|--|-----------|
| IV - ANNEXES | IV |
| ELEMENTS DU BILAN PRESENTATION CROISEE PAR FONCTION | A1 |

FONCTIONNEMENT

Fonction 0 SCES GENERAUX ADM.PUBLIQUES LOCALES

(DETAIL DES SOUS-FONCTIONS)

| No | LIBELLE | TOTAL | 01 OPERATIONS NON VENTILABLES | 02 ADMINISTRATION GENERALE |
|-----------------------------|--|-------------------|-------------------------------------|----------------------------------|
| DEPENSES | | 113 460.00 | 20 300.00 | 93 160.00 |
| Dépenses de l'exercice | | 113 460.00 | 20 300.00 | 93 160.00 |
| 011 | CHARGES A CARACTERE GENERAL | 29 160.00 | | 29 160.00 |
| 012 | CHARGES DE PERSONNEL ET FRAIS ASSIMILES | 62 500.00 | | 62 500.00 |
| 66 | AUTRES CHARGES DE GESTION COURANTE | 1 500.00 | | 1 500.00 |
| 042 | OPERATIONS D'ORDRE DE TRANSFERT ENTRE SE | 20 300.00 | 20 300.00 | |
| Restes à réaliser - reports | | | | |
| RECETTES | | 113 460.00 | 59 609.25 | 53 850.75 |
| Recettes de l'exercice | | 57 424.75 | 3 574.00 | 53 850.75 |
| 74 | DOTATIONS, SUBVENTIONS ET PARTICIPATIONS | 53 850.75 | | 53 850.75 |
| 042 | OPERATIONS D'ORDRE DE TRANSFERT ENTRE SE | 3 574.00 | 3 574.00 | |
| Restes à réaliser - reports | | 56 035.25 | 56 035.25 | |
| SOLDE | | | 39 309.25 | -39 309.25 |

| | |
|--|-----------|
| IV - ANNEXES | IV |
| ELEMENTS DU BILAN PRESENTATION CROISEE PAR FONCTION | A1 |

FONCTIONNEMENT

Fonction 0 SCES GENERAUX ADM.PUBLIQUES LOCALES

(DETAIL DES RUBRIQUES)

| No | LIBELLE | TOTAL | 01 OPERATIONS NON VENTILABLES | 020 ADMINISTRATION GENERALE DE LA COLLECTIVITE |
|-----------------------------|--|-------------------|-------------------------------------|---|
| DEPENSES | | 113 460.00 | 20 300.00 | 93 160.00 |
| Dépenses de l'exercice | | 113 460.00 | 20 300.00 | 93 160.00 |
| 011 | CHARGES A CARACTERE GENERAL | 29 160.00 | | 29 160.00 |
| 012 | CHARGES DE PERSONNEL ET FRAIS ASSIMILES | 62 500.00 | | 62 500.00 |
| 65 | AUTRES CHARGES DE GESTION COURANTE | 1 500.00 | | 1 500.00 |
| 042 | OPERATIONS D'ORDRE DE TRANSFERT ENTRE SE | 20 300.00 | 20 300.00 | |
| Restes à réaliser - reports | | | | |
| RECETTES | | 113 460.00 | 59 609.25 | 53 850.75 |
| Recettes de l'exercice | | 57 424.75 | 3 574.00 | 53 850.75 |
| 74 | DOTATIONS, SUBVENTIONS ET PARTICIPATIONS | 53 850.75 | | 53 850.75 |
| 042 | OPERATIONS D'ORDRE DE TRANSFERT ENTRE SE | 3 574.00 | 3 574.00 | |
| Restes à réaliser - reports | | 56 035.25 | 56 035.25 | |
| SOLDE | | | 39 309.25 | -39 309.25 |

| | |
|---|-----------|
| IV - ANNEXES | IV |
| PRESENTATION CROISEE PAR FONCTION - VUE D'ENSEMBLE | A1 |

INVESTISSEMENT

| No | Libellé | TOTAL | Non ventilables 01 | 0 SCES GENERAUX ADM.PUBLIQUES LOCALES |
|-----------------|-------------------------------------|------------------|-----------------------|--|
| DEPENSES | | | | |
| | Dépenses réelles | 84 848.60 | | 84 848.60 |
| | Equipements municipaux | 84 848.60 | | 84 848.60 |
| | Equip. non municipaux | | | |
| | Opérations financières | | | |
| | Dépenses d'ordre | 3 574.00 | 3 574.00 | |
| | Total dépenses de l'exercice | 88 422.60 | 3 574.00 | 84 848.60 |
| | RAR N-1 et reports | | | |
| | Total cumulé dépenses | 88 422.60 | 3 574.00 | 84 848.60 |
| RECETTES | | | | |
| | Total recettes de l'exercice | 20 300.00 | 20 300.00 | |
| | RAR N-1 et reports | 68 122.60 | 68 122.60 | |
| | Total cumulé recettes | 88 422.60 | 88 422.60 | |

| | |
|---|-----------|
| IV - ANNEXES | IV |
| PRESENTATION CROISEE PAR FONCTION - VUE D'ENSEMBLE | A1 |

INVESTISSEMENT

| No | Libellé | TOTAL | Non ventilables 01 | 0 SCES GENERAUX ADM.PUBLIQUES LOCALES |
|---------------------------------|---|------------------|-----------------------|--|
| Total dépenses | | 88 422.60 | 3 574.00 | 84 848.60 |
| Dépenses réelles | | 84 848.60 | | 84 848.60 |
| 040 20 | OPERATIONS D'ORDRE DE TRANSFERT ENTRE SE IMMOBILISATIONS INCORPORELLES | 84 848.60 | | 84 848.60 |
| Opérations d'équipement | | | | |
| Opérations pour compte de tiers | | | | |
| Dépenses d'ordre | | 3 574.00 | 3 574.00 | |
| 040 | OPERATIONS D'ORDRE DE TRANSFERT ENTRE SE | 3 574.00 | 3 574.00 | |
| Total recettes | | 20 300.00 | 20 300.00 | |
| Recettes réelles | | | | |
| 040 | OPERATIONS D'ORDRE DE TRANSFERT ENTRE SE | | | |
| Opérations pour compte de tiers | | | | |
| Recettes d'ordre | | 20 300.00 | 20 300.00 | |
| 040 | OPERATIONS D'ORDRE DE TRANSFERT ENTRE SE | 20 300.00 | 20 300.00 | |

| | |
|--|-----------|
| IV - ANNEXES | IV |
| ELEMENTS DU BILAN PRESENTATION CROISEE PAR FONCTION | A1 |

INVESTISSEMENT

Fonction 0 **SCES GENERAUX ADM.PUBLIQUES LOCALES**
(DETAIL SOUS-FONCTION)

| No | LIBELLE | TOTAL | 01 OPERATIONS NON VENTILABLES | 02 ADMINISTRATION GENERALE |
|---------------------------------|---|-----------------------|-------------------------------------|----------------------------------|
| DEPENSES | | 88 422.60 | 3 574.00 | 84 848.60 |
| Dépenses de l'exercice | | 88 422.60 | 3 574.00 | 84 848.60 |
| 040 20 | OPERATIONS D'ORDRE DE TRANSFERT ENTRE SE IMMOBILISATIONS INCORPORELLES | 3 574.00 84 848.60 | 3 574.00 | 84 848.60 |
| Opérations d'équipement | | | | |
| Opérations pour compte de tiers | | | | |
| Restes à réaliser - reports | | | | |
| RECETTES | | 88 422.60 | 88 422.60 | |
| Recettes de l'exercice | | 20 300.00 | 20 300.00 | |
| 040 | OPERATIONS D'ORDRE DE TRANSFERT ENTRE SE | 20 300.00 | 20 300.00 | |
| Opérations pour compte de tiers | | | | |
| Restes à réaliser - reports | | 68 122.60 | 68 122.60 | |
| SOLDE | | | 84 848.60 | -84 848.60 |

